EPABINA®

Welcome Guide

Desk Lamp

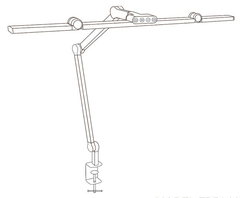

MODEL:FDDL03

Contents

English ..... 01 - 05
Deutsch ..... 06 - 10
Français ..... 11 - 15
Italiano ..... 16 - 20
Español ..... 21 - 25

Flexible Rotatable Office Lamp

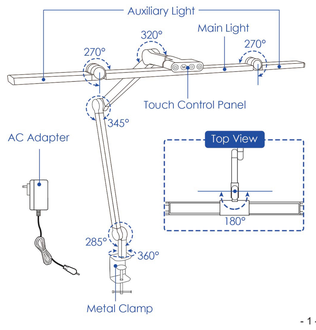

Installation Guide

1. Install the clip in a suitable area.
2. Attach the clamp to the edge of your desk and then firmly secure the screw.Tabletop thickness should not exceed 6.35cm/2.5in.
3. Connect the supplied adapter to the desk lamp.
4. Plug the AC adapter into the power socket.

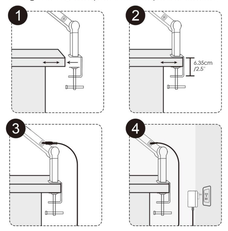

Touch Control Panel

Left	Click	Turn on/off the main light in the middle
M	Click	5 Levels of color temperature adjustment (3000K-3500K-4000K-5000K-6500K)
	Long press	Stepless Tempering (3000-6500K)
	Click	5 Brightness levels adjustment (20%-40%-60%-80%-100%)
	Long press	Stepless Dimming (20%-100%)
Right	Click	Turn on/off the auxiliary light on both sides
	Long press	The light sensor will detect the surrounding light intensity and auto adjust the brightness.

◯	**Ambient light sensor:** The sensor receives ambient light and converts it into an electrical signal
○	**Automatic light-sensing function indicator:** When the automatic light-sensing function is turned on, the blue indicator light will be on; when the automatic light-sensing function is turned off, the blue light will be off

Lamp Size

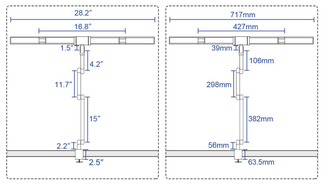

Specifications

Model	FDDL03
Power	24W
CCT	3000K-6500K
Input	100-240V~50/60Hz
Output	24V 1A

Attention

1. Keep the lamp away from heat sources.
2. Do not immerse appliance, cords or plugs in water or other liquid to to avoid electric shock.
3. Do not look at the LEDs directly to avoid damage to eyes.
4. Please do not remove the power plug with wet hands as it may cause electrical shock.
5. Any repairs to this appliance should be carried out by a qualified service person.
6. Under no circumstances should this appliance be modified.

Warranty

If you hava any question,you can contact us as follows.
Contact details:
1.support@epabina.com
2.Use the messaging system of Amazon to send us emails

EPABINA®

Willkommen Anleitung

Schreibtischlampe

(Deutsch)

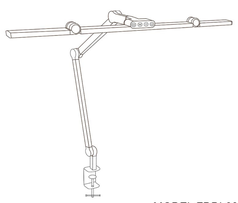

MODEL:FDDL03

Flexible drehbare Bürolampe

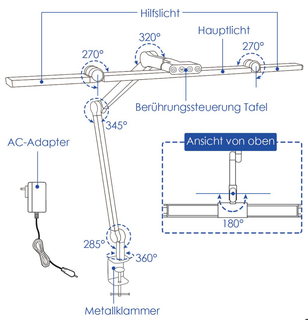

Installationsanleitung

1. Bringen Sie die Klemme an einer geeigneten Stelle an.
2. Befestigen Sie die Klammer an der Tischkante und ziehen Sie die Schraube fest an. Die Dicke der Tischplatte sollte 6,35cm/2.5in nicht überschreiten.
3. Schließen Sie den mitgelieferten Netzadapter an die Schreibtischlampe an.
4. Stecken Sie den Netzadapter in die Steckdose.

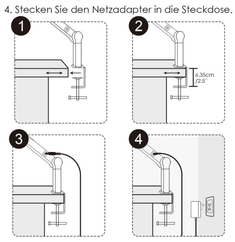

Berührungssteuerung Tafel

Links	Klick	Hauptlicht in der Mitte ein-/ausschalten
M	Klick	5 Stufen der Farbtemperatureinstellung (3000K-3500K-4000K-5000K-6500K)
	Langes drücken	Stufenlose Temperierung (3000-6500K)
	Klick	5 Helligkeitsstufen (20%-40%-60%-80%-100%)
	Langes drücken	Stufenloses Dimmen (20%-100%)
Rechts	Klick	Hilfslicht auf beiden Seiten ein-/ausschalten
	Langes drücken	Der Lichtsensor erkennt die Lichtintensität der Umgebung und passt die Helligkeit automatisch an

◯	**Umgebungslichtsensor:** Der Sensor empfängt das Umgebungslicht und wandelt es in ein elektrisches Signal um
○	**Anzeige der automatischen Lichtsensor-Funktion:** Wenn die automatische Lichtsensorfunktion eingeschaltet ist, leuchtet das blaue Anzeigelicht; wenn die automatische Lichtsensorfunktion ausgeschaltet ist, leuchtet das blaue Licht nicht

Lampe Größe

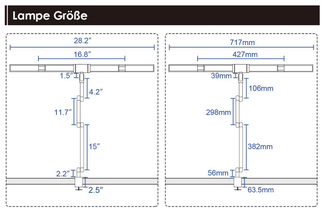

Spezifikationen

Modell	FDDL03
Leistung	24W
CCT	3000K-6500K
Eingang	100-240V~50/60Hz
Ausgang	24V 1A

Aufmerksamkeit

1. Halten Sie die Lampe von Wärmequellen fern.
2. Tauchen Sie das Gerät, die Kabel oder Stecker nicht in Wasser oder andere Flüssigkeiten, um einen elektrischen Schlag zu vermeiden.
3. Schauen Sie nicht direkt in die LEDs, um Augenschäden zu vermeiden.
4. Bitte ziehen Sie den Netzstecker nicht mit nassen Händen ab, da dies zu einem Stromschlag führen kann.
5. Alle Reparaturen an diesem Gerät sollten von einer qualifizierten Person durchgeführt werden.
6. Dieses Gerät darf unter keinen Umständen verändert werden.

Garantie

Wenn Sie irgendeine Frage haben, können Sie uns wie folgt kontaktieren.
Kontaktdaten:
1.support@epabina.com
2.Verwenden Sie das Nachrichtensystem von Amazon, um uns E-Mails zu senden

EPABINA®

Guide de bienvenue

Lampe de bureau

(Français)

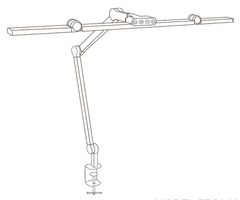

MODEL:FDDL03

Lampe de bureau flexible et rotative

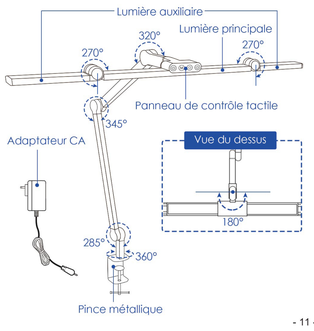

Guide d'installation

1. Installez la pince dans un endroit approprié.
2. Fixez la pince au bord de votre bureau, puis serrez fermement la vis. L'épaisseur du plateau ne doit pas dépasser 6.35cm/2.5in.
3. Branchez l'adaptateur CA fourni à la lampe de bureau.
4. Branchez l'adaptateur CA dans la prise de courant.

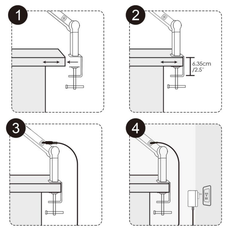

Panneau de contrôle tactile

Gauche	Cliquez	Allumer/éteindre la lumière principale au centre
M	Cliquez	5 niveaux de réglage de la température de couleur (3000K-3500K-4000K-5000K-6500K)
	Appui long	Tempérer en continu (3000-6500K)
	Cliquez	5 niveaux de réglage de la luminosité (20%-40%-60%-80%-100%)
	Appui long	Gradation en continu (20%-100%)
Droite	Cliquez	Allumer/éteindre la lumière auxiliaire des deux côtés
	Appui long	Le capteur de lumière détectera l'intensité de la lumière environnante et ajustera automatiquement la luminosité

◯	**Capteur de lumière ambiante:** Le capteur reçoit la lumière ambiante et la convertit en un signal électrique
○	**Indicateur de la fonction de détection automatique de la lumière:** Lorsque la fonction de détection automatique de la lumière est activée, le voyant bleu s'allume ; lorsque la fonction de détection automatique de la lumière est désactivée, le voyant bleu s'éteint

Taille de la lampe

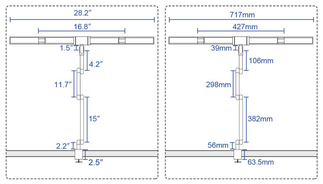

Spécifications

Modèle	FDDL03
Puissance	24W
CCT	3000K-6500K
Entrée	100-240V~50/60Hz
Sortie	24V 1A

Attention

1. Tenir la lampe à l'écart des sources de chaleur.
2. Ne pas immerger l'appareil, les cordons ou les fiches dans l'eau ou dans un autre liquide afin d'éviter tout choc électrique.
3. Ne pas regarder directement les LED pour éviter les lésions oculaires.
4. Ne pas retirer la fiche d'alimentation avec des mains mouillées, car cela pourrait provoquer un choc électrique.
5. Toute réparation de cet appareil doit être effectuée par un technicien qualifié.
6. Cet appareil ne doit en aucun cas être modifié.

Garantie

Si vous avez des questions, vous pouvez nous contacter par les moyens suivants.
Formulaire de contact:
1.support@epabina.com
2 envoyez - nous un e - mail en utilisant le système de messagerie d'Amazon

EPABINA®

Guida di benvenuto

Lampada da scrivania

(Italiano)

MODEL:FDDL03

Lampada da ufficio flessibile e ruotabile

Guida all'installazione

1. Installare il morsetto in un'area adeguata.
2. Fissare il morsetto al bordo della scrivania e poi fissare saldamente la vite. Lo spessore del piano del tavolo non deve superare i 6.35cm/2.5in.
3. Collegare l'adattatore CA in dotazione alla lampada da tavolo.
4. Collegare l'adattatore CA alla presa di corrente.

Pannello di controllo tattile

Sinistra	Clicca	Accendere/spegnere la luce principale al centro
M	Clicca	5 livelli di regolazione della temperatura del colore (3000K-3500K-4000K-5000K-6500K)
	Premere a lungo	Temperamento continuo (3000-6500K)
	Clicca	5 Livelli di regolazione della luminosità (20%-40%-60%-80%-100%)
	Premere a lungo	Dimmerazione continua (20%-100%)
Destra	Clicca	Accendere/spegnere la luce ausiliaria su entrambi i lati
	Premere a lungo	Il sensore di luce rileva l'intensità della luce circostante e regola automaticamente la luminosità

◯	**Sensore di luce ambientale:** Il sensore riceve la luce ambientale e la converte in un segnale elettrico
○	**Indicatore della funzione di rilevamento automatico della luce:** Quando la funzione di rilevamento automatico della luce è attivata, la spia blu è accesa; quando la funzione di rilevamento automatico della luce è disattivata, la spia blu è spenta

Dimensione della lampada

Specifiche

Modello	FDDL03
Potenza	24W
CCT	3000K-6500K
Ingresso	100-240V~50/60Hz
Uscita	24V 1A

Attenzione

1. Tenere la lampada lontana da fonti di calore.
2. Non immergere l'apparecchio, i cavi o le spine in acqua o altri liquidi per evitare scosse elettriche.
3. Non guardare direttamente i LED per evitare danni agli occhi.
4. Non rimuovere la spina di alimentazione con le mani bagnate per evitare scosse elettriche.
5. Qualsiasi riparazione di questo apparecchio deve essere effettuata da un tecnico qualificato.
6. L'apparecchio non deve essere modificato in nessun caso.

Garanzia

Se avete qualsiasi domanda, potete contattarci come segue.
Dati di contatto:
1.support@epabina.com
2.Use il sistema di messaggistica di Amazon per inviarci e-mail

EPABINA®

Guía de bienvenida

Lámpara de escritorio

(Español)

MODEL:FDDL03

Lámpara de oficina giratoria flexible

Guía de instalación

1. Instale la abrazadera en una zona adecuada.
2. Fije la abrazadera al borde de su escritorio y luego fije firmemente el tornillo. El grosor del tablero de la mesa no debe superar los 6.35cm/2.5in.
3. Conecta el adaptador de CA suministrado a la lámpara de escritorio.
4. Enchufa el adaptador de CA a la toma de corriente.

Panel de control táctil

Izquierda	Clic	Encender/apagar la luz principal en el centro
M	Clic	5 Niveles de ajuste de temperatura de color (3000K-3500K-4000K-5000K-6500K)
	Prensa larga	Templado continuo (3000-6500K)
	Clic	5 Niveles de ajuste de brillo (20%-40%-60%-80%-100%)
	Prensa larga	Regulación continua (20%-100%)
Derecha	Clic	Encender/apagar la luz auxiliar en ambos lados
	Prensa larga	El sensor de luz detectará la intensidad de la luz del entorno y ajustará automáticamente el brillo

◯	**Sensor de luz ambiental:** El sensor recibe la luz ambiental y la convierte en una señal eléctrica
○	**Indicador de la función de detección automática de luz:** Cuando la función de detección automática de luz está encendida, la luz indicadora azul estará encendida; cuando la función de detección automática de luz está apagada, la luz azul estará apagada

Tamaño de la lámpara

Especificaciones

Modelo	FDDL03
Potencia	24W
CCT	3000K-6500K
Entrada	100-240V~50/60Hz
Salida	24V 1A

Atención

1. Mantenga la lámpara alejada de fuentes de calor.
2. No sumerja el aparato, cables o enchufes en agua u otro líquido para evitar descargas eléctricas.
3. No mire directamente a los LED para evitar daños en los ojos.
4. Por favor, no retire el enchufe de alimentación con las manos mojadas ya que puede provocar una descarga eléctrica.
5. Cualquier reparación de este aparato debe ser realizada por un técnico cualificado.
6. No modifique este aparato bajo ninguna circunstancia.

Garantía

Si tiene alguna pregunta, puede ponerse en contacto con nosotros de la siguiente manera.
Datos de contacto:
1.support@epabina.com
2. use el sistema de mensajes de Amazon para enviarnos correos electrónicos

Manufacturer: Shenzhen Founder Industrial Co.,Ltd
Address: 3rd Floor,Building B,No.65 Chuangyi Road,Gaofeng Community,Dalang Street,Longhua District,Shenzhen

EU | REP
EU00171982386928uzJV
SUCCESS COURIER SL
CALLE RIO TORMES NUM.1,PLANTA 1,DERECHA, OFICINA 3,Fuenlabrada,Madrid,28947 Spain
successservice2@hotmail.com

Made in China