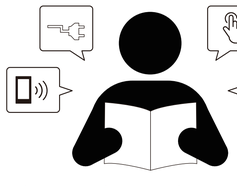

Wireless Audio Transmitter Receiver Set

User Manual

Model:RT5066Pro

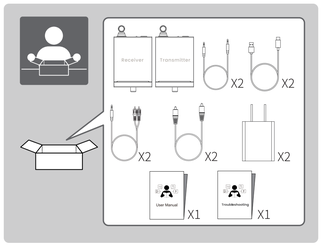

EN: Product overview **ZH:**产品概述
DE: Produktübersicht **ES:**Descripción del producto
IT: Panoramica del Prodotto **FR:**Présentation du produit
JP:製品の概要 **KO:**제품 개요

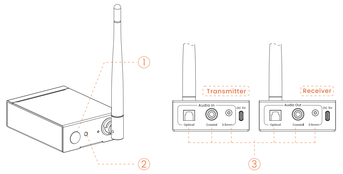

EN: ① Power button
② LED indicator
③ Audio interface
ZH: ① 电源按钮
② LED指示灯
③ 音频接口
DE: ① Einschalttaste
② LED-Anzeige
③ Audio-Schnittstelle
ES: ① Botón de encendido
② Indicador LED
③ Interfaz de audio
IT: ① Pulsante di accensione
② Indicatore LED
③ Interfaccia audio
FR: ① Bouton d'alimentation
② Indicateur LED
③ Interface audio
JP: ① 電源ボタン
② LEDインジケーター
③オーディオ・インターフェース
KO: ① 전원 버튼
② LED 표시등
③ 오디오 인터페이스

EN: Plug and play **ZH:**即插即用
DE: Plug and Play **ES:**Enchufar y listo
IT: Plug & play **FR:**Prêt à l'emploi
JP:プラグアンドプレイ **KO:**플러그 앤 플레이

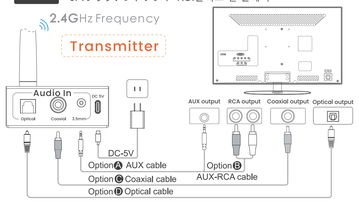

EN: Connect the **AUDIO OUT** jack of your TV to the 3.5mm/Optical/Coaxial **Audio In** jack of RT5066Pro **Transmitter**, and use the power supply adapter and USB charging cable to power it on.
If your TV only have optical Audio Out jack, please only connect the optical audio out jack of your TV to the Audio In jack of RT5066Pro Transmitter, don't plug into the coaxial or 3.5mm audio cable at the same time.
Then do the following steps on your TV: make sure the Audio Out is set to Optical/Digital Out/External Speakers, and the audio format is set to PCM.

ZH: 将电视的 AUDIO OUT 插孔连接到 RT5066Pro 发射器的 3.5mm/光纤/同轴音频输入插孔。并使用电源适配器和 USB 充电线为其供电。
不同电视的音频输出接口不同，例如，电视的音频输出接口只有光纤接口，那么只须用光纤线连接电视的光纤接口和RT5066Pro的Transmitter光纤接口，其他同轴、3.5mm的音频线就不要接。然后在电视机的设置中，把声音输出设置为光纤输出，数字音频格式设置为PCM。

DE: Verbinden Sie die **AUDIO OUT**-Buchse Ihres Fernsehers mit der 3,5-mm-/optischen/koaxialen **Audio In**-Buchse des RT5066-Pro-,**Senders** und verwenden Sie das Netzteil und das USB-Ladekabel, um ihn einzuschalten.
Wenn Ihr Fernseher nur einen optischen Audioausgang hat, verbinden Sie bitte nur den optischen Audioausgang Ihres Fernsehers mit dem Audioeingang des RT5066Pro-Senders und stecken Sie nicht gleichzeitig das Koaxial- oder 3,5-mm-Audiokabel ein.
Führen Sie dann die folgenden Schritte auf Ihrem Fernseher aus: Stellen Sie sicher, dass der Audioausgang auf Optisch/Digitalausgang/Externe Lautsprecher eingestellt ist und das Audioformat auf PCM eingestellt ist.

ES: Conecte el conector **AUDIO OUT** de su televisor al conector **Audio In** de 3,5 mm/óptico/coaxial del **Transmisor** RT5066Pro y utilice el adaptador de fuente de alimentación y el cable de carga USB para encenderlo.
Si su televisor solo tiene un conector de salida de audio óptico, conecte únicamente el conector de salida de audio óptico de su televisor al conector de entrada de audio del transmisor RT5066Pro; no conecte el cable de audio coaxial o de 3,5 mm al mismo tiempo.
Luego, realice los siguientes pasos en su televisor: asegúrese de que la salida de audio esté configurada en Salida óptica/digital/altavoces externos y que el formato de audio esté configurado en PCM.

IT: Collegare il jack **AUDIO OUT** del televisore al jack **Audio In** da 3,5 mm/ottico/coassiale del **trasmettitore** RT5066Pro e utilizzare l'adattatore di alimentazione e il cavo di ricarica USB per accenderlo.
Se la tua TV ha solo un jack di uscita audio ottico, collega solo il jack di uscita audio ottico della tua TV al jack di ingresso audio del trasmettitore RT5066Pro, non collegarlo contemporaneamente al cavo audio coassiale o da 3,5 mm. Quindi esegui i seguenti passaggi sulla tua TV: assicurati che l'uscita audio sia impostata su Ottico/Uscita digitale/Altoparlanti esterni e che il formato audio sia impostato su PCM.

FR: Connectez la prise **AUDIO OUT** de votre téléviseur à la prise **Audio In** 3,5 mm/optique/coaxiale du RT5066Pro **Transmitter**, et utilisez l'adaptateur d'alimentation et le câble de chargement USB pour l'allumer.
Si votre téléviseur ne dispose que d'une prise de sortie audio optique, connectez uniquement la prise de sortie audio optique de votre téléviseur à la prise d'entrée audio de l'émetteur RT5066Pro, ne branchez pas le câble coaxial ou audio 3,5 mm en même temps.
Procédez ensuite comme suit sur votre téléviseur : assurez-vous que la sortie audio est réglée sur Sortie optique/numérique/Haut-parleurs externes et que le format audio est réglé sur PCM.

JP: テレビの **AUDIO OUT** ジャックをRT5066Pro**トランスミッター**の3.5mm/光/同軸 **Audio In**ジャックに接続し、電源アダプターとUSB充電ケーブルを使用して電源を入れます。
テレビに光オーディオ出力ジャックしかない場合は、テレビの光オーディオ出力ジャックのみを RT5066Pro トランスミッターのオーディオ入力ジャックに接続してください。同時に同軸または 3.5 mm オーディオ ケーブルに接続しないでください。
次に、テレビで次の手順を実行します。オーディオ出力が光/デジタル出力/外部スピーカーに設定され、オーディオ形式が PCM に設定されていることを確認します。

KO: TV의 **AUDIO OUT** 잭을 RT5066Pro **송신기** 의 3.5mm/광/동축 **오디오 입력** 잭에 연결하고 전원 공급 장치 어댑터와 USB 충전 케이블을 사용하여 전원을 켭니다.
TV에 광 오디오 출력 잭만 있는 경우, TV의 광 오디오 출력 잭을 RT5066Pro 송신기의 오디오 입력 잭에만 연결하세요. 동축 또는 3.5mm 오디오 케이블에 동시에 연결하지 마세요.
그런 다음 TV에서 다음 단계를 수행하세요. 오디오 출력이 광/디지털 출력/외부 스피커로 설정되어 있고 오디오 형식이 PCM으로 설정되어 있는지 확인하세요.

EN: Plug and play **ZH:**即插即用
DE: Plug and Play **ES:**Enchufar y listo
IT: Plug & play **FR:**Prêt à l'emploi
JP:プラグアンドプレイ **KO:**플러그 앤 플레이

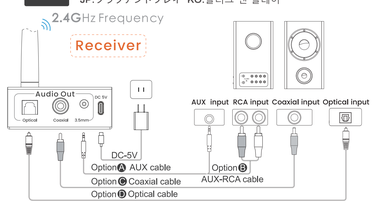

EN: Connect the **AUDIO IN** jack of your amplifier/speaker to the 3.5mm/Optical/Coaxial **Audio Out** jack of RT5066Pro **Receiver**, and use the power supply adapter and USB charging cable to power it on.
If your amplifier/speaker have optical, coaxial, 2RCA audio in jacks, please only use one audio cable to connect your amplifier/speaker to the RT5066Pro Receiver, for example, if you want to connect the optical audio in jack of your amplifier/speaker to the audio out jack of RT5066Pro Receiver, don't plug into the coaxial or 3.5mm audio cable at the same time.

ZH: 将功放机或音箱的 AUDIO IN 插孔连接到 RT5066Pro 接收器的 3.5mm/光纤/同轴音频输出插孔。并使用电源适配器和 USB 充电线为其供电。
不同功放机或音箱的音频输入接口不同，要按功放机或音箱固有的音频输入接口使用对应的音频线进行连接。功放机或音箱的模式要对应切换到与输入接口对应的模式。例如，RT5066Pro的Receiver与回音壁音箱连接，回音壁音箱的输入接口有光纤、同轴、RCA三种接口。若回音壁音箱的输入模式选择了optic模式（即光纤输入），须用光纤线连接Receiver的光纤接口和回音壁音箱的光纤接口即可，其他同轴、3.5mm的音频线就不要接。

DE: Verbinden Sie die **AUDIO IN**-Buchse Ihres Verstärkers/Lautsprechers mit der 3,5 mm/optischen/koaxialen ,**Audio Out**-Buchse des RT5066Pro ,**Receivers** und verwenden Sie das Netzteil und das USB-Ladekabel, um ihn einzuschalten.
Wenn Ihr Verstärker/Lautsprecher über optische, koaxiale oder 2RCA-Audioeingänge verfügt, verwenden Sie bitte nur ein Audiokabel, um Ihren Verstärker/Lautsprecher mit dem RT5066Pro-Receiver zu verbinden. Wenn Sie beispielsweise den optischen Audioeingang Ihres Verstärkers/Lautsprechers mit dem Audioausgang des RT5066Pro-Receivers verbinden möchten, schließen Sie das koaxiale oder 3,5-mm-Audiokabel nicht gleichzeitig an.

ES: Conecte el conector **AUDIO IN** de su amplificador/altavoz al conector **Audio Out** de 3,5 mm/óptico/coaxial del **Receptor**RT5066Pro, y utilice el adaptador de fuente de alimentación y el cable de carga USB para encenderlo.
Si su amplificador/altavoz tiene conectores de entrada de audio óptico, coaxial o 2RCA, utilice solo un cable de audio para conectar su amplificador/altavoz al receptor RT5066Pro; por ejemplo, si desea conectar el conector de entrada de audio óptico de su amplificador/altavoz al conector de salida de audio del receptor RT5066Pro, no lo conecte al cable de audio coaxial o de 3,5 mm al mismo tiempo.

IT: Collega il jack **AUDIO IN** del tuo amplificatore/altoparlante al jack **Audio Out** da 3,5 mm/ottico/coassiale del **Ricevitore** RT5066Pro e utilizza l'adattatore di alimentazione e il cavo di ricarica USB per accenderlo.
Se l'amplificatore/altoparlante è dotato di jack di ingresso audio ottico, coassiale e 2RCA, utilizzare un solo cavo audio per collegare l'amplificatore/altoparlante al ricevitore RT5066Pro; ad esempio, se si desidera collegare il jack di ingresso audio ottico dell'amplificatore/altoparlante al jack di uscita audio del ricevitore RT5066Pro, non collegare contemporaneamente il cavo coassiale o il cavo audio da 3,5 mm.

FR: Connectez la prise **AUDIO IN** de votre amplificateur/haut-parleur à la prise **Audio Out** 3,5 mm/optique/coaxiale du **récepteur** RT5066-Pro, et utilisez l'adaptateur d'alimentation et le câble de chargement USB pour l'allumer.
Si votre amplificateur/haut-parleur dispose de prises d'entrée audio optiques, coaxiales et 2RCA, veuillez n'utiliser qu'un seul câble audio pour connecter votre amplificateur/haut-parleur au récepteur RT5066Pro. Par exemple, si vous souhaitez connecter la prise d'entrée audio optique de votre amplificateur/haut-parleur à la prise de sortie audio du récepteur RT5066Pro, ne branchez pas le câble coaxial ou audio 3,5 mm en même temps.

JP: アンプ/スピーカーの AUDIO IN ジャックを RT5066Pro **レシーバー** の 3.5mm/光/同軸**オーディオ出力**ジャックに接続し、電源アダプターと USB 充電ケーブルを使用して電源を入れます。
アンプ/スピーカーに光、同軸、2RCA オーディオ入力ジャックがある場合は、アンプ/スピーカーを RT5066Pro レシーバーに接続するには 1 本のオーディオ ケーブルのみを使用してください。たとえば、アンプ/スピーカーの光オーディオ入力ジャックを RT5066Pro レシーバーのオーディオ出力ジャックに接続する場合は、同軸または 3.5 mm オーディオ ケーブルを同時に接続しないでください。

KO: 앰프/스피커의 **AUDIO IN** 잭을 RT5066Pro **수신기**의 3.5mm/광/동축 **오디오 출력** 잭에 연결하고, 전원 공급 어댑터와 USB 충전 케이블을 사용하여 전원을 켭니다.
앰프/스피커에 광, 동축, 2RCA 오디오 입력 잭이 있는 경우, 앰프/스피커를 RT5066Pro 수신기에 연결할 때 오디오 케이블을 하나만 사용하세요. 예를 들어, 앰프/스피커의 광 오디오 입력 잭을 RT5066Pro 수신기의 오디오 출력 잭에 연결하려는 경우, 동축 또는 3.5mm 오디오 케이블을 동시에 연결하지 마세요.

EN:TV settings **ZH:**电视设置
DE:TV-Einstellungen **ES:**configuración de televisión
IT: Impostazioni del televisore **FR:**Paramètres du téléviseur
JP:テレビの設定 **KO:**TV 설정

If you connect the RT5066Pro Transmitter to your TV via Optical/Coaxial audio cable, please make sure the Audio Out is set to Optical/Digital Out/External Speakers/SPDIF, and the audio format is set to PCM/Stereo.

• Go to Settings>Audio>Optical/Digital Out/External Speakers/SPDIF.

• Go to Settings>Sound>Expert Settings>Digital Output Audio Format>PCM/Stereo, or you can turn off Dolby.

If you connect the RT5066Pro Transmitter to your TV via 3.5mm AUX audio cable, the above TV settings are not required

EN: Interface Usage **ZH:**接口使用
DE: Uso de la interfaz **ES:**Uso de la interfaz
IT: Utilizzo dell'interfaccia **FR:**Utilisation de l'interface
JP:インターフェイスの使用 **KO:**인터페이스 사용법

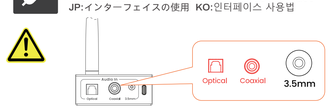

EN: If the Optical/Coaxial and the 3.5mm Audio In jack of the RT5066Pro Transmitter are all plugged in, the RT5066Pro Transmitter will give priority to 3.5mm Audio In, which will cause the Optical/Coaxial Audio In can not be used, so if you want to use the Optical/Coaxial Audio In, please unplug the 3.5mm audio cable. The same goes for RT5066Pro Receiver.

ZH: 如果RT5066Pro发射器的光纤/同轴和3.5mm音频输入插孔全部插入，RT5066Pro发射器将优先使用3.5mm音频输入,这将导致光纤/同轴音频输入无法使用,所以如果要使用光纤/同轴音频输入,请拔掉 3.5 毫米音频线。 RT5066Pro 接收器也是如此。

DE: Wenn die optische/koaxiale und die 3,5-mm-Audioeingangsbuchse des RT5066Pro-Senders alle angeschlossen sind, gibt der RT5066-Pro-Sender dem 3,5-mm-Audioeingang Vorrang, was dazu führt, dass der optische/koaxiale Audioeingang nicht verwendet werden kann. Wenn Sie den optischen/koaxialen Audioeingang verwenden möchten, ziehen Sie bitte das 3,5 mm-Audiokabel ab. Das Gleiche gilt für den RT5066Pro-Empfänger.

ES: Si el conector óptico/coaxial y el conector de entrada de audio de 3,5 mm del transmisor RT5066Pro están conectados, el transmisor RT5066Pro dará prioridad a la entrada de audio de 3,5 mm, lo que provocará que no se pueda utilizar la entrada de audio óptico/coaxial, por lo que si Si desea utilizar la entrada de audio óptica/coaxial, desconecte el cable de audio de 3,5 mm. Lo mismo ocurre con el receptor RT5066Pro.

IT: Se il jack di ingresso ottico/coassiale e audio da 3,5 mm del trasmettitore RT5066Pro sono tutti collegati, il trasmettitore RT5066Pro darà priorità all'ingresso audio da 3,5 mm, il che farà sì che l'ingresso audio ottico/coassiale non possa essere utilizzato, quindi se si si desidera utilizzare l'ingresso audio ottico/coassiale, scollegare il cavo audio da 3,5 mm. Lo stesso vale per il ricevitore RT5066Pro.

FR: Si l'entrée optique/coaxiale et l'entrée audio 3,5 mm de l'émetteur RT5066Pro sont toutes branchées, l'émetteur RT5066Pro donnera la priorité à l'entrée audio 3,5 mm, ce qui empêchera l'entrée audio optique/coaxiale d'être utilisée, donc si vous souhaitez utiliser l'entrée audio optique/coaxiale, veuillez débrancher le câble audio de 3,5 mm. Il en va de même pour le récepteur RT5066Pro.

JP: RT5066Pro トランスミッターの光/同軸および 3.5mm オーディオ入力ジャックがすべて接続されている場合、RT5066Pro トランスミッターは 3.5mm オーディオ入力を優先し、光/同軸オーディオ入力が使用できなくなります。光/同軸オーディオ入力を使用したい場合は、3.5mm オーディオ ケーブルを取り外してください。 RT5066Pro レシーバーも同様です。

KO: RT5066Pro 송신기의 광/동축 및 3.5mm 오디오 입력 잭이 모두 연결된 경우 RT5066-Pro 송신기는 3.5mm 오디오 입력에 우선순위를 부여하므로 광/동축 오디오 입력을 사용할 수 없습니다. 광/동축 오디오 입력을 사용하려면 3.5mm 오디오 케이블을 분리하세요. RT5066Pro 수신기도 마찬가지입니다.

EN: Pairing **ZH:**配对
DE: Paarung **ES:**Emparejamiento
IT: Abbinamento **FR:**Couplage
JP:ペアリング **KO:**페어링

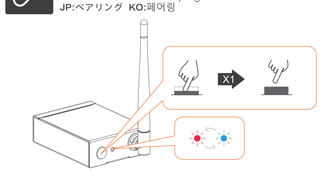

EN: After power on, both RT5066Pro Transmitter and Receiver will automatically enter pairing mode with indicator flashing blue and red, once successfully paired, both indicators will stay blue.

ZH: 开机后，RT5066Pro发射器和接收器都会自动进入配对模式，指示灯呈蓝色和红色闪烁，一旦配对成功，两个指示灯都会保持蓝色。

DE: Nach dem Einschalten wechseln sowohl der Sender als auch der Empfänger des RT5066Pro automatisch in den Kopplungsmodus, wobei die Anzeige blau und rot blinkt. Nach erfolgreicher Kopplung bleiben beide Anzeigen blau.

ES: Después del encendido, tanto el transmisor como el receptor RT5066Pro ingresarán automáticamente al modo de emparejamiento con el indicador parpadeando en azul y rojo; una vez emparejados exitosamente, ambos indicadores permanecerán azules.

IT: Dopo l'accensione, sia il trasmettitore che il ricevitore RT5066Pro entreranno automaticamente in modalità di accoppiamento con l'indicatore lampeggiante in blu e rosso, una volta accoppiati con successo, entrambi gli indicatori rimarranno blu.

FR: Après la mise sous tension, l'émetteur et le récepteur RT5066Pro entreront automatiquement en mode d'appairage avec un indicateur clignotant en bleu et rouge. Une fois l'appairage réussi, les deux indicateurs resteront bleus.

JP: 電源を入れると、RT5066Pro トランスミッターとレシーバーの両方が自動的にペアリング モードに入り、インジケーターが青と赤に点滅します。ペアリングが成功すると、両方のインジケーターは青のままになります。

KO: 전원을 켜면 RT5066Pro 송신기와 수신기 모두 자동으로 페어링 모드로 들어가며 표시등이 파란색과 빨간색으로 깜박입니다. 성공적으로 페어링되면 두 표시등 모두 파란색으로 유지됩니다.

EN: Indicator status **ZH:**指示灯状态
DE: Status des Indikators **ES:**Estado del indicador
IT: Stato dell'indicatore **FR:**Statut de l'indicateur
JP:指標ステータス **KO:**표시기 상태

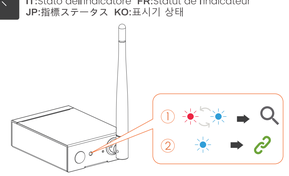

EN: ① Pairing mode
② Paired
ZH: ① 搜索模式
② 连接成功
DE: ① Pairing-Modus
② Gepaart
ES: ① Modo de emparejamiento
② Emparejado
IT: ① Modalità di accoppiamento
② Accoppiato
FR: ① Mode d'appairage
② Apparié
JP: ① ペアリング・モード
② ペア
KO: ① 페어링 모드
② 페어링

EN: Power on/ off **ZH:**电源开启/关闭
DE: Einschalten/Ausschalten **ES:**Encendido/apagado
IT: Accensione/spegnimento **FR:**Mise en marche/arrêt
JP:電源オン／オフ **KO:**전원 켜기/끄기

EN: There is no need to press the power button to turn on the device when using it for the first time. The device will enter the pairing state after the power is turned on.
After the transmitter and receiver are powered off by pressing the power button, they need to be powered on again by pressing the power button for 2S.

ZH: 首次使用时无需按电源键开机。接通电源后，设备即可进入配对状态。
发射端和接收端按电源键关机后再次通电使用需要按电源键2S开机。

DE: Wenn Sie das Gerät zum ersten Mal verwenden, müssen Sie nicht die Einschalttaste drücken, um es einzuschalten. Das Gerät wechselt nach dem Einschalten in den Pairing-Status.
Drücken Sie die Ein-/Aus-Taste, um Sender und Empfänger auszuschalten und dann wieder einzuschalten. Sie müssen die Ein-/Aus-Taste 2 Sekunden lang drücken, um sie einzuschalten.

ES: No es necesario pulsar el botón de encendido para encender el dispositivo cuando se utiliza por primera vez. El dispositivo entrará en el estado de emparejamiento después de encenderlo.
Presione el botón de encendido para apagar el transmisor y el receptor y luego vuelva a encenderlos. Debe presionar el botón de encendido durante 2 segundos para encenderlos.

IT: Non è necessario premere il pulsante di accensione per accendere il dispositivo quando lo si utilizza per la prima volta. Il dispositivo entrerà nello stato di accoppiamento dopo l'accensione.
Premere il pulsante di accensione per spegnere il trasmettitore e il ricevitore e quindi riaccenderli. È necessario premere il pulsante di accensione per 2 secondi per accenderli.

FR: Il n'est pas nécessaire d'appuyer sur le bouton d'alimentation pour allumer l'appareil lors de sa première utilisation. L'appareil passe en mode d'appairage dès qu'il est mis sous tension.
Appuyez sur le bouton d'alimentation pour éteindre l'émetteur et le récepteur, puis rallumez-les. Vous devez appuyer sur le bouton d'alimentation pendant 2 secondes pour les rallumer.

JP: 初めてデバイスの電源を入れる際に、電源ボタンを押す必要はありません。電源オン後にペアリング状態になります。
電源ボタンを押して送信機と受信機をシャットダウンし、再度電源を入れます。電源を入れるには、電源ボタンを 2 秒間押す必要があります。

KO: 장치를 처음 켤 때 전원 버튼을 누를 필요가 없습니다. 전원을 켜면 장치가 페어링 상태가 됩니다.
전원 버튼을 눌러 송신기와 수신기의 전원을 끈 후 다시 전원을 켤 때 전원 버튼을 눌러 전원을 켜야 합니다.

FCC
This device complies with part 15 of the FCC Rules. Operation is subject to the condition that this device does not cause harmful interference (1) this device may not cause harmful interference, and (2) this device must accept any interference received, including interference that may cause undesired operation.Changes or modifications not expressly approved by the party responsible for compliance could void the user's authority to operate the equipment.
CE
ANKBIT international. hereby declares that this product is in compliance with the essential requirements and other relevant provisions of Directive 2014/53/EU.
In accordance with Article 10(2) and Article 10(10), this product is allowed to be used in all EU member states.
Warranty
Warranty service is limited to normal use. Any man-made damages such as from connecting to an unsuitable power source, using an unsuitable device, or not following the instructions, as well as damages that did not occur during shipping, repairs, and adjustments not approved by the company, damages from misuse, inattention, or improper installation may cause the warranty to be ineffective immediately. This warranty does not include shipping fees.

Disposal
Always dispose of the used appliance at a recycling centre.
Do not dispose the used appliance together with household waste.

EU	REP	eVatmaster Consulting GmbH Bettinastr. 30 60325 Frankfurt am Main,Germany contact@evatmaster.com

OST_EU_20210429000166

We simp ly act as EU representative for cross-border sellers, and are not manufacturers/importers/distributors for the product, nor involved in the manufacture/import/sale of the product. Therefore, we are not responsible for any after-sales services related to the product. In case of any product quality or infringement issues, the manufacturer/importer/seller shall be solely held responsible

Operator: Ankbit International Limited
Address: 45-51 Chatham Road South, Tsim Sha Tsui, Kowloon, Hong Kong
Manufacturer: ShenZhen Ankbit Electronics Limited
Address: Runfeng Industrial Park, No. 4197 Baoan Blvd., Xixiang St., Baoan Dist., Shenzhen, China
FCC ID: 2AUFR-RT5066
IC: 29252-B03
HVIN: RT5066

MADE IN CHINA

105g铜版纸+折页+四色印刷

先风琴页折再上下对折 折叠尺寸：153X121.5mm

项目名称	RT7066R1	备注	
物料名称	RT7066R1说明书-中性	版本	V2.0
物料编号	697066001	制作	林静
物料尺寸	153x121.5mm	日期	2024/06/05