JASCO PRO™

zigbee

Zigbee Plug In
Switch Dual Control
with Energy

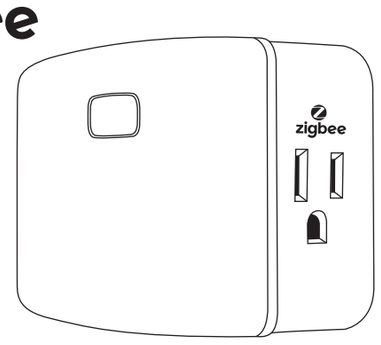

85883
ZBN4105

Thank you for your purchase!

Instructions made easy
Read instructions or watch easy-to-follow video.

Scan code or visit byjasco.com/85883i.

Register your product
Receive exclusive deals and register your product.

Scan code or visit byjasco.com/deals.

FEATURES

Must not exceed 1250W (10A) incandescent, 1875W (15A) resistive or 1/2HP motor

- Two simultaneously controlled Zigbee AC outlets for LED, CFL, incandescent and halogen lights as well as small appliances
- Remote ON/OFF operation via the Zigbee controller
- Manual ON/OFF control with the front-mounted push button
- Space-efficient design
- Grounded three-wire power connection for safety

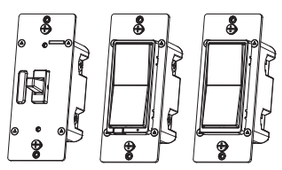

For additional JascoPro products, visit our website **www.jascopro.com**.

Having problems?
Let us know how we can help.
Call **1-833-981-0170** M-F.

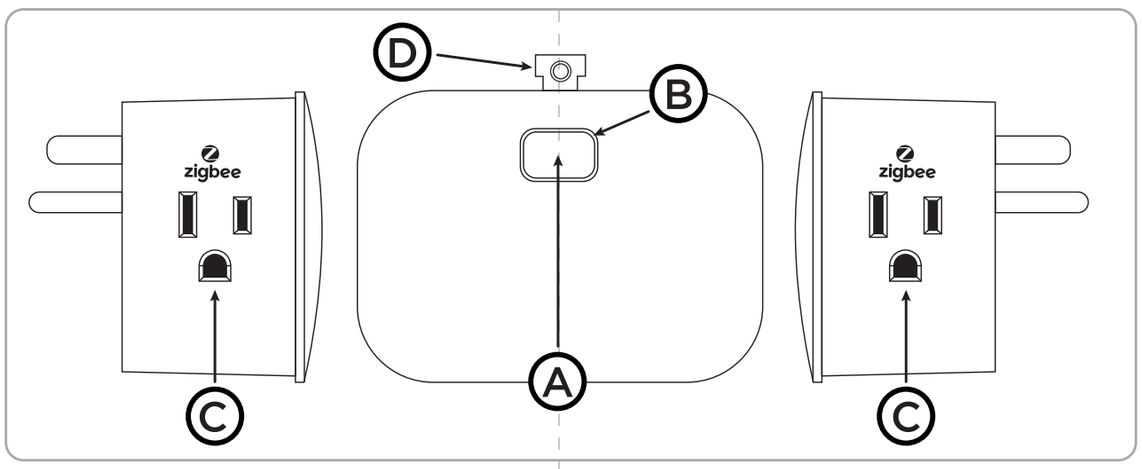

A. Manual/program button
Single press — turn ON/OFF the device
Single press — include or exclude in Zigbee network

B. LED indicator

C. Zigbee-controlled outlets — remotely turn ON/OFF the connected devices simultaneously

D. Security tab — secures the plug to the wall outlet

CYCLE LED

The LED behind the program button acts as a guide light or status indicator.

How to cycle through options:

Press program button 10 times quickly.

1. LED is ON when the load is ON (indicates the outlet is ON) (default)
2. LED is always OFF
3. LED is always ON
4. LED is ON when the load is OFF (guide light in the dark)

ADDING YOUR DEVICE TO A ZIGBEE NETWORK

Zigbee network palring - Join the smart switch to the Zigbee network

1. From your Zigbee controller's menu, choose to add lighting device and enter locating/pairing mode as instructed by the controller.
2. Plug the light or appliance you plan to control into either Zigbee-controlled outlet on the smart switch.
3. Plug the smart switch into an indoor grounded outlet.
4. Network pairing begins automatically: LED status indicator blinks as the smart switch automatically scans for a compatible network controller to pair with.
5. After the smart switch is located and paired to the approved Zigbee network, the LED status indicator will stop blinking and the smart switch will appear in your controller's menu.
6. The smart switch is paired to the Zigbee network and can be controlled remotely.

Note: LED status indicator stops blinking if a timeout occurs. Auto-scan mode will eventually time out if the smart switch has not joined a Zigbee network. Press and release the front button on the smart switch to restart pairing process following timeout.

If prompted by the controller to enter the install code, refer to the QR code label on the product. Enter the install code.

Example:

EUI: 000D6FFFFECD6DD6
Install Code:
39F9-0CA3-09F2-4C6F-
8080-131B-6EE4-1E95-D22E

PLUGGING IN YOUR ZIGBEE DEVICE

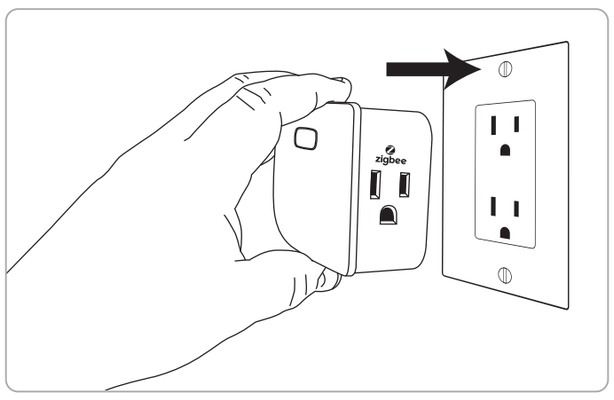

Plug in the smart switch to an indoor grounded outlet.

NOTE: *Plug directly into outlet. Do not use with extension cords.*

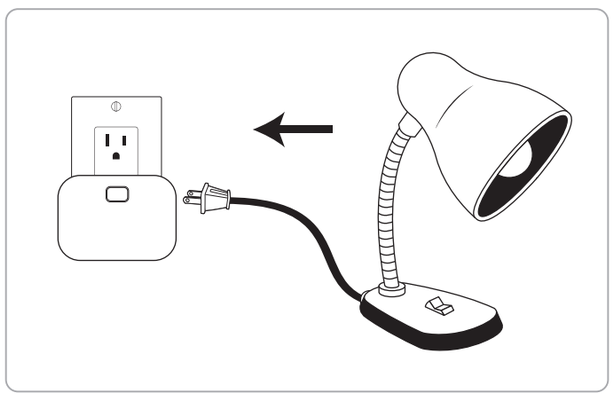

Plug the device to be controlled into the Zigbee outlet. Be sure the power switch on the controlled device is in the ON position.

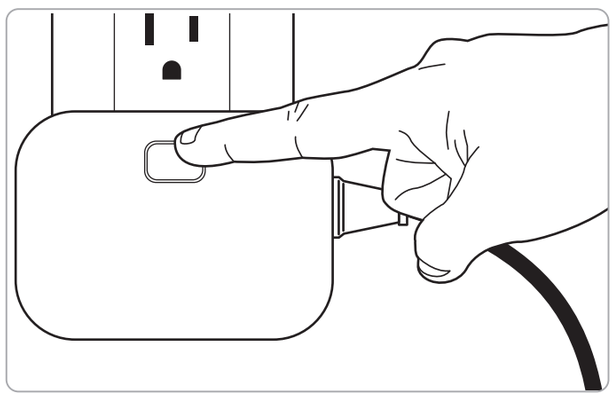

The manual/program button on the smart switch allows the user to:

1. Manually turn ON/OFF the connected device.
2. Add/remove the smart switch from the network.

OPTIONAL SECURITY TAB

A retractable tab on the back of the smart device secures the plug to the wall outlet to prevent tampering or accidental removal.

- Remove the wallplate screw from the center of a standard duplex outlet
- Pull up the tab from the back of the smart device
- Plug in the smart device
- Insert the screw through the hole in the tab
- Secure the screw to the wallplate and outlet

SPECIFICATIONS — IMPORTANT!

ZBN4105
Power: 125VAC, 60Hz
Signal (frequency): 2.4GHz
Maximum load: 1250W (10A) incandescent, 1/2HP motor or 1875W (15A) resistive
Wireless range: Up to 150ft, line of sight between the wireless controller and the closest Zigbee receiver module
Operating temperature range 32-104° F (0-40° C)
For indoor use only.
Purpose of CONTROL: Switch
ACTION: type 1.B ACTION; MICRO-DISCONNECTION on OPERATION
CONTROL POLLUTION DEGREE: POLLUTION DEGREE 2
RATED IMPULSE VOLTAGE: 2500V
Specifications subject to change without notice due to continuing product improvement

NOT FOR USE WITH MEDICAL OR LIFE-SUPPORT EQUIPMENT
ZIGBEE-ENABLED DEVICES SHOULD NEVER BE USED TO SUPPLY POWER TO OR CONTROL THE ON/OFF STATUS OF MEDICAL OR LIFE-SUPPORT EQUIPMENT.

ZIGBEE INTEROPERABILITY
This product can be included and operated in any Zigbee network with other Zigbee certified devices from other manufacturers and/or other applications. All non-battery operated nodes within the network will act as repeaters regardless of vendor to increase reliability of the network.

PATENTS/PATENTS PENDING WWW.BYJASCO.COM/PATENTS

All brand names shown are trademarks of their respective owners.

MADE IN VIETNAM
Distributed by Jasco Products Company LLC, 10 E. Memorial Rd., Oklahoma City, OK 73114.
This Jasco product has a 5-year limited warranty. Visit www.byjasco.com for warranty details.
Questions? Contact our U.S.-based Consumer Care at 1-833-981-0170, M-F.
©JASCO 2025 | ZBN4105 | 85883 | 06/09/25 v2

ESPECIFICACIONES ¡IMPORTANTE!

ZBN4105
Potencia: 125VCA, 60Hz
Señal (frecuencia): 2.4GHz
Carga máxima para salida controlada: 1250W (10A) para dispositivos tungsteno, motor de 1/2HP o 1875W (15A) de carga resistiva
Alcance inalámbrico: Hasta 150 pies (45,7m) en línea de visión directa entre el controlador inalámbrico y el módulo receptor Zigbee más próximo
Temperatura de funcionamiento: 0-40 °C (32-104 °F)
Sólo para uso en interiores.
Finalidad del CONTROL: Interruptor
ACCIÓN: tipo 1.B ACCIÓN; MICRO-DESCONEXIÓN en FUNCIONAMIENTO
CONTROL DE LA POLUCIÓN GRADO: POLUCIÓN GRADO 2
TENSIÓN DE IMPULSO: 2500V
Especificaciones sujetas a cambios sin previo aviso debido a la mejora continua del producto

SE PROHÍBE SU EMPLEO EN EQUIPO MÉDICO O EQUIPO PARA EL MANTENIMIENTO DE LAS FUNCIONES VITALES
LOS DISPOSITIVOS HABILITADOS PARA ZIGBEE NUNCA DEBEN UTILIZARSE PARA SUMINISTRAR ALIMENTACIÓN O CONTROLAR EL ESTADO DE ENCENDIDO/APAGADO DE EQUIPOS MÉDICOS O DE SOPORTE VITAL.

INTEROPERABILIDAD DE ZIGBEE
Este producto se puede incluir y operar en cualquier red Zigbee con otros dispositivos Zigbee certificados de otros fabricantes u otras aplicaciones. Todos los nodos que no son alimentados por pilas dentro de la red servirán como repetidores sin importar cual sea el proveedor para aumentar la confiabilidad de la red.

PATENTES/PATENTES PENDIENTES WWW.BYJASCO.COM/PATENTS

Todos los nombres de marcas son marcas comerciales de sus respectivos propietarios.

HECHO EN VIETNAM
Distribuido por Jasco Products Company LLC, 10 E. Memorial Rd., Oklahoma City, OK 73114.
Este producto de Jasco tiene una garantía limitada de 5 años. Visite www.byjasco.com para conocer los detalles de la garantía.
¿Tiene preguntas? Comuníquese con nuestro servicio de atención al consumidor de EE. UU. al 1-833-981-0170, de lunes a viernes.
©JASCO 2025 | ZBN4105 | 85883 | 06/09/25 v2

CARACTÉRISTIQUES TECHNIQUES — IMPORTANT!

ZBN4105
Alimentation : 125VCA, 60Hz
Signal (fréquence) : 2.4GHz
Charge maximale pour prise contrôlée : 1250W (10A) incandescent, moteur 1/2HP ou 1875W (15A) résistif
Portée sans fil : Jusqu'à 150 pieds de ligne de vue entre le contrôleur sans fil et le module récepteur Zigbee le plus proche.
Plage de température de fonctionnement 32-104° F (0-40° C)
Pour utilisation à l'intérieur uniquement.
Objet de la commande : interrupteur
ACTION : type 1.B ACTION ; MICRO-DISCONNECTION sur OPERATION
DEGRÉ DE POLLUTION : DEGRÉ DE POLLUTION 2
TENSION D'IMPULSION : 2500V
Les spécifications peuvent être modifiées sans préavis en raison de l'amélioration continue des produits.

NE PAS UTILISER AVEC UN ÉQUIPEMENT MÉDICAL OU DE SURVIE
LES APPAREILS COMPATIBLES ZIGBEE NE DOIVENT JAMAIS ÊTRE UTILISÉS POUR ALIMENTER OU CONTRÔLER L'ÉTAT MARCHE/ARRÊT D'UN ÉQUIPEMENT MÉDICAL OU DE MAINTIEN EN VIE.

INTEROPÉRABILITÉ ENTRE LES DISPOSITIFS ZIGBEE
Ce produit peut être utilisé dans un réseau Zigbee avec d'autres appareils certifiés Zigbee produits par d'autres fabricants et d'autres applications. Tous les nœuds qui ne sont pas alimentés par pile au sein du réseau joueront le rôle de répétiteurs, quel que soit le fournisseur, afin de rehausser la fiabilité du réseau.

BREVETS/BREVETS EN ATTENTE WWW.BYJASCO.COM/PATENTS

Tous les noms de marque sont des marques de commerce de leurs propriétaires respectifs.

FABRIQUÉ EN VIÊT NAM
Distribué par Jasco Products Company LLC, 10 East Memorial Rd, Oklahoma City, OK 73114.
[illegible] : Jasco a une garantie limitée de 5 ans. Visitez le site www.byjasco.com pour obtenir des détails sur [illegible].
[illegible]ions? Veuillez communiquer avec notre service à la clientèle aux États-Unis au 1-833-981-0170, du [illegible] vendredi.
©JASCO 2025 | ZBN4105 | 85883 | 06/09/25 v2

WARRANTY/GARANTÍA/GARANTIE

Jasco Products Company warrants this product to be free from manufacturing defects for five years from the original date of consumer purchase. This warranty is limited to the repair or replacement of this product only and does not extend to consequential or incidental damage to other products that may be used with this product. This warranty is in lieu of all other warranties, expressed or implied. Some states do not allow limitations on how long an implied warranty lasts or permit the exclusion or limitation of incidental or consequential damage, so the above limitations may not apply to you. This warranty gives you specific rights and you may also have other rights which vary from state to state. Please contact our U.S.-based Consumer Care at 1-833-981-0170 (option 1), M-F or www.byjasco.com if the unit should prove defective within the warranty period.

Jasco Products Company garantiza que este producto estará libre de defectos de fabricación durante cinco años a partir de la fecha de compra original del consumidor. Esta garantía se limita a la reparación o el reemplazo solo de este producto y no se extiende a daños consecuentes o incidentales a otros productos que puedan usarse con este producto. Esta garantía se otorga en lugar de todas las demás garantías expresas o implícitas. Algunos estados no permiten limitaciones a la duración de una garantía implícita ni permiten la exclusión de daños incidentales o consecuentes, por lo que las limitaciones anteriores pueden no aplicarse a usted. Esta garantía le otorga derechos específicos y posiblemente tiene otros derechos que pueden variar de un estado a otro. Comuníquese con nuestro Servicio al Consumidor con sede en EE. UU. al 1-833-981-0170 (opción 1) lunes a viernes o en www.byjasco.com si la unidad resulta defectuosa dentro del periodo de garantía.

Jasco Products Company garantit que ce produit est exempt de tout défaut de fabrication pour cinq ans à compter de la date de l'achat original par l'acheteur. Cette garantie se limite exclusivement à la réparation ou au remplacement de ce produit et n'est pas applicable aux dommages indirects ou accessoires survenus sur d'autres produits utilisés avec ce produit. Cette garantie se substitue à toute autre garantie expresse ou implicite. Certains États ne permettent pas de restrictions quant à la durée d'une garantie implicite ou permettent l'exclusion ou la limitation des dommages indirects et accessoires; il se peut, par conséquent, que cette garantie ne s'applique pas dans votre cas. Cette garantie vous confère des droits juridiques précis; vous pouvez jouir d'autres droits qui peuvent varier d'un État à l'autre. Veuillez communiquer avec notre service à la clientèle aux États-Unis au 1-833-981-0170 (option 1) entre du lundi au vendredi ou sur www.byjasco.com si l'appareil devient défectueux pendant la période de garantie.

WARNING/ADVERTENCIA/AVERTISSEMENT

RISK OF FIRE
RISK OF ELECTRICAL SHOCK
RISK OF BURNS
TO REDUCE THE RISK OF ELECTRIC SHOCK, THIS PRODUCT HAS A GROUNDING PLUG THAT HAS A THIRD (GROUNDING) PIN. THIS PLUG WILL ONLY FIT INTO A GROUNDING TYPE POWER OUTLET. IF THE PLUG DOES NOT FIT INTO OUTLET, CONTACT A QUALIFIED ELECTRICIAN TO INSTALL THE PROPER OUTLET. DO NOT CHANGE THE PLUG IN ANY WAY. INSTALL ONLY TO A RECEPTACLE PROTECTED BY A 20A BRANCH CIRCUIT OVERCURRENT PROTECTION.
CONTROLLING APPLIANCES
CAUTION: TO REDUCE THE RISK OF OVERHEATING AND POSSIBLE DAMAGE TO OTHER EQUIPMENT
- DO NOT EXCEED RATINGS
- DO NOT USE TO CONTROL ANY DEVICE WHERE UNINTENDED OPERATION COULD CAUSE UNSAFE CONDITIONS (HEAT LAMP, SUN LAMP, ETC.)
- DO NOT USE WITH EXTENSION CORDS
- FOR INDOOR USE ONLY

RIESGO DE INCENDIO
RIESGO DE DESCARGA ELÉCTRICA
RIESGO DE QUEMADURAS
PARA REDUCIR EL RIESGO DE DESCARGA ELÉCTRICA, ESTE PRODUCTO CUENTA CON UNA CLAVIJA DE TIPO CONEXIÓN A TIERRA (TIENE UNA TERCERA PATILLA).ESTA CLAVIJA SÓLO PODRÁ CONECTARSE A UN TOMACORRIENTE DE TIPO CONEXIÓN A TIERRA. SI NO SE PUEDE CONECTAR LA CLAVIJA A LA TOMA, CONSULTE CON UN TÉCNICO ELÉCTRICO CALIFICADO PARA INSTALAR LA TOMA APROPIADA. POR NINGÚN MOTIVO MODIFIQUE LA CLAVIJA. INSTALAR SÓLO EN UN RECEPTÁCULO PROTEGIDO POR UNA PROTECCIÓN DE SOBREINTENSIDAD DE CIRCUITO DERIVADO DE 20 A.
CONTROL DE DISPOSITIVOS
PRECAUCIÓN: A FIN DE DISMINUIR EL RIESGO DE RECALENTAMIENTO Y DE POSIBLES DAÑOS EN LOS DEMÁS EQUIPOS
- NO SUPERE LOS VALORES NOMINALES ELÉCTRICOS
- NO USAR PARA CONTROLAR DISPOSITIVOS (LÁMPARA DE CALOR, LÁMPARA SOLAR, ETC.)
- NO USAR CON CABLES DE EXTENSIÓN

RISQUE D'INCENDIE
RISQUE DE CHOC ÉLECT
RIQUERISQUE DE BRÛLURES
POUR RÉDUIRE LES RISQUES DE CHOCS ÉLECTRIQUES, CE PRODUIT COMPREND UNE FICHE MISE À LA TERRE CONSTITUÉE D'UNE TROISIÈME BROCHE (MISE À LA TERRE). CETTE FICHE NE PEUT ÊTRE INSÉRÉE QUE DANS UNE PRISE DE COURANT À LA TERRE. SI LA FICHE NE PEUT ÊTRE INSÉRÉE DANS LA PRISE, COMMUNIQUEZ AVEC UN ÉLECTRICIEN QUALIFIÉ QUI INSTALLERA UNE PRISE ADÉQUATE. NE CHANGEZ PAS LA PRISE DE QUELQUE MANIÈRE QUE CE SOIT. INSTALLER UNIQUEMENT SUR UNE PRISE PROTÉGÉE PAR UNE PROTECTION CONTRE LES SURINTENSITÉS DE 20A.
DISPOSITIFS DE COMMANDE
ATTENTION : POUR RÉDUIRE LE RISQUE DE SURCHAUFFE ET DE DOMMAGES POSSIBLES À D'AUTRES APPAREILS
- NE PAS DÉPASSER LES CARACTÉRISTIQUES NOMINALES
- NE PAS UTILISER POUR COMMANDER DES APPAREILS POUR LESQUELS UN FONCTIONNEMENT IMPRÉVU POURRAIT ENTRAÎNER DES CONDITIONS DANGEREUSES (LAMPE À RAYONS INFRAROUGES, LAMPE SOLAIRE, ETC.
- NO USAR CON CABLES DE EXTENSIÓNT

FCC/IC

This device complies with part 15 of the FCC Rules. Operation is subject to the following two conditions:
(1) This device may not cause harmful interference, and (2) this device must accept any interference received, including interference that may cause undesired operation.
Any Changes or modifications not expressly approved by the party responsible for compliance could void the user's authority to operate the equipment.
Note: This equipment has been tested and found to comply with the limits for a Class B digital device, pursuant to part 15 of the FCC Rules. These limits are designed to provide reasonable protection against harmful interference in a residential installation. This equipment generates uses and can radiate radio frequency energy and, if not installed and used in accordance with the instructions, may cause harmful interference to radio communications. However, there is no guarantee that interference will not occur in a particular installation. If this equipment does cause harmful interference to radio or television reception, which can be determined by turning the equipment off and on, the user is encouraged to try to correct the interference by one or more of the following measures:
-Reorient or relocate the receiving antenna.
-Increase the separation between the equipment and receiver.
-Connect the equipment into an outlet on a circuit different from that to which the receiver is connected.
-Consult the dealer or an experienced radio/TV technician for help.
This equipment complies with FCC radiation exposure limits set forth for an uncontrolled environment. This equipment should be installed and operated with minimum distance 20cm between the radiator & your body.

The device contains licence-exempt transmitter(s)/receiver(s) that comply with Innovation, Science and Economic Development Canada's licence-exempt RSS(s). Operation is subject to the following two conditions:
(1) This device may not cause interference. (2) This device must accept any interference, including interference that may cause undesired operation of the device.
L'émetteur/récepteur exempt de licence contenu dans le présent appareil est conforme aux CNR d'Innovation, Sciences et Développement économique Canada applicables aux appareils radio exempts de licence. L'exploitation est autorisée aux deux conditions suivantes :
1. L'appareil ne doit pas produire de brouillage;
2. L'appareil doit accepter tout brouillage radioélectrique subi, même si le brouillage est susceptible d'en compromettre le fonctionnement.
This equipment complies with IC RSS-102 radiation exposure limits set forth for an uncontrolled environment.
Cet équipement est conforme aux limites d'exposition aux radiations IC CNR-102 établies pour un environnement non contrôlé.
RF exposure statement:
The equipment complies with IC Radiation exposure limit set forth for uncontrolled environment. This equipment should be installed and operated with minimum distance 20cm between the radiator and your body.
Déclaration d'exposition RF:
L'équipement est conforme à la limite d'exposition aux radiations de la IC établie pour un environnement non contrôlé. Cet équipement doit être installé et utilisé avec une distance minimale de 20 cm entre le radiateur et votre corps.

JASCO PRO™

zigbee

Interruptor inteligente enchufable

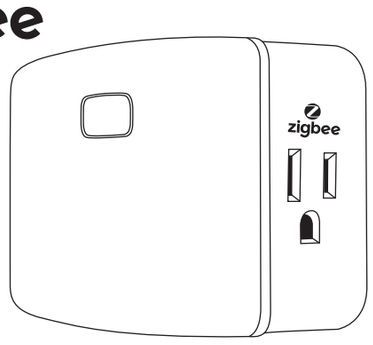

85883
ZBN4105

¡Gracias por su compra!

Instrucciones fáciles
Lea las instrucciones o mire el video con el paso a paso.

Escanee el código o visite byjasco.com/85883i.

Registre su producto
Reciba ofertas exclusivas y registre su producto.

Escanee el código o visite byjasco.com/deals.

CARACTERÍSTICAS

La capacidad total de carga de ambos tomacorriente no debe superar los 1250W (10A) para dispositivos incandescentes; 1875W (15A) de carga resistiva o un motor de 1/2 caballo de fuerza

- Dos tomas de CA Zigbee controladas simultáneamente para luces LED, CFL, incandescentes y halógenas, así como para pequeños electrodomésticos
- Operación remoto de ENCENDIDO/APAGADO a través del controlador Zigbee
- Control manual de ENCENDIDO/APAGADO mediante el botón montada en el frente
- Diseñado para aprovechar el espacio
- Conexión de energía a tierra de tres hilos conductores por seguridad

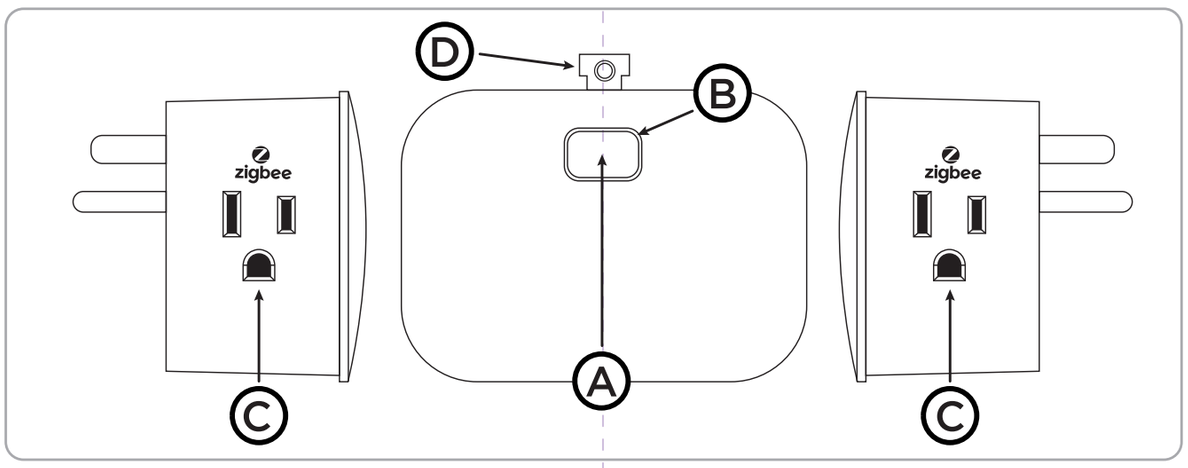

A. Botón manual/programa
Oprima una vez — para encender/apagar la lámpara
Oprima una vez — para incluir o excluir en la red de Zigbee

B. Luz LED (debajo del botón)

C. Toma controladas por Zigbee — enciende y apaga a distancia los dispositivos conectados simultáneamente

D. Lengüeta de seguridad — fija el enchufe al tomacorrientes

CICLO DE LUZ LED

La luz LED actúa como una luz guía o un indicador de estado.

Cómo alternar las opciones:

Pulse botón diez veces rápidamente.

1. La luz LED está ENCENDIDA cuando la carga está ENCENDIDA (indica que el interruptor está ENCENDIDO) (opción predeterminada)
2. LED está APAGADA todo el tiempo
3. LED está ENCENDIDA todo el tiempo
4. La luz LED está ENCENDIDA cuando la carga está APAGADA (luz guía en la oscuridad)

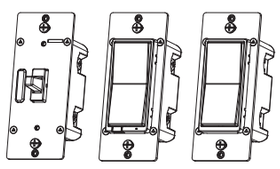

Si desea conocer otros productos JascoPro, visite nuestro sitio web **www.jascopro.com.**

¿Tiene problemas?
Díganos cómo podemos ayudarle.
Llame al **1-833-981-0170** de lunes a viernes.

AÑADIR SU DISPOSITIVO A UNA RED ZIGBEE

Sincronización con la red Zigbee - Conecte el dispositivo con la red Zigbee

1. Desde el menú del controlador Zigbee, elija la opción de agregar el dispositivo de iluminación e ingrese al modo Localizar/Sincronizar, siguiendo las instrucciones del controlador.
2. Enchufe el dispositivo de iluminación o electrodoméstico que desea controlar al tomacorriente controlado por Zigbee del módulo, tal como se indica en el logotipo de Zigbee.
3. Enchufe el módulo del dispositivo de iluminación y electrodoméstico a un tomacorriente disponible.
4. El proceso de sincronización con la red comienza automáticamente: el indicador del estado del LED parpadea a medida que el dispositivo busca automáticamente un controlador de red compatible para sincronizarse con éste.
5. Una vez que el dispositivo haya sido localizado y sincronizado conuna red aprobada por Zigbee, el indicador del estado del LED dejaráde parpadear y el dispositivo aparecerá en el menú del controlador.

Nota: el indicador del estado del LED deja de parpadear una vez transcurrido el tiempo de espera: el modo de Auto-búsque-da se detendrá eventualmente si el dispositivo no se ha incorporado a una red Zigbee. Presione el botón del panel frontal del módulo para reiniciar el proceso de sincronización tras caducar el tiempo de espera.

Si el controlador le pide ingresar el código de instalación, consulte la etiqueta del código QR en el producto. Ingrese el código de instalación.

Ejemplo: EUI: 000D6FFFFECD6DD6
Install Code:
39F9-0CA3-09F2-4C6F-
8080-131B-6EE4-1E95-D22E

CONEXIÓN DE SU DISPOSITIVO ZIGBEE

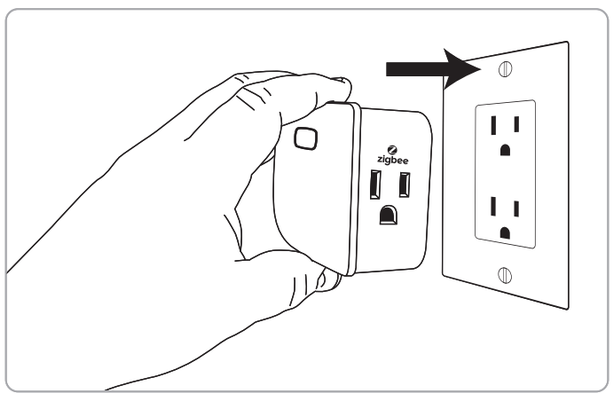

Enchufe el interruptor inteligente directamente en un tomacorriente con conexión a tierra interior.

NOTA: *Enchufar directamente en un tomacorriente. No usar con un cable de extensión*

LENGÜETA DE SEGURIDAD OPCIONAL

Una lengüeta retráctil situada en la parte posterior del dispositivo inteligente fija el enchufe al tomacorrientes de pared para evitar manipulaciones o extracciones accidentales.

- Retire el tornillo de la placa de pared del centro de un tomacorrientes doble estándar.
- Tire hacia arriba de la lengüeta de la parte posterior del dispositivo inteligente.
- Enchufe el dispositivo inteligente.
- Inserte el tornillo a través del orificio de la lengüeta.
- Fije el tornillo a la placa de pared y al tomacorrientes.

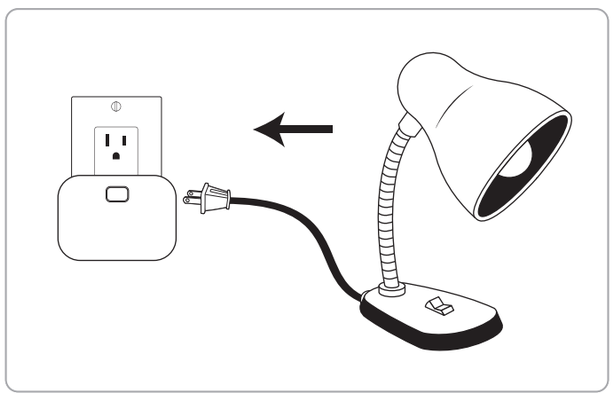

Enchufa el dispositivo a controlar en la toma Zigbee. Asegúrese de que el interruptor de encendido del dispositivo controlado esté en la posición de ENCENDIDO.

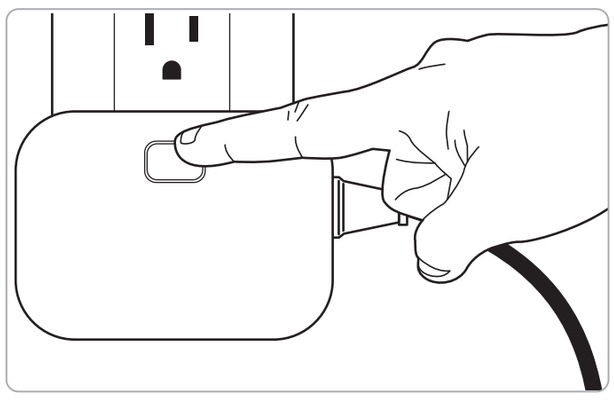

El botón manual/programa en el interruptor inteligente permite que el usuario haga lo siguiente:

1. Encienda/apague manualmente el dispositivo conectado.
2. Agregar/quitar el interruptor inteligente de la red.

JASCO PRO™

zigbee

Interrupteur intelligent enfichable

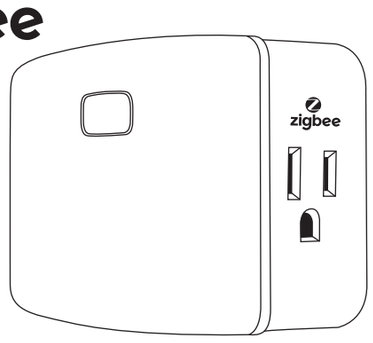

85883
ZBN4105

Merci de votre achat!

Instructions simplifiées
Lisez les instructions ou regardez la vidéo facile à comprendre.

Balayez le code ou visitez byjasco.com/85883i.

Enregistrer votre produit
Recevez des offres exclusives et enregistrez votre produit.

Balayez le code ou visitez byjasco.com/deals.

CARACTÉRISTIQUES

La capacité de charge totale pour les deux prises ne doit pas dépasser 1250W (10A) incandescent; résistance de 1875W (15A) ou moteur de 1/2HP

- Deux prises de courant alternatif Zigbee contrôlées simultanément pour les lampes LED, CFL, incandescentes et halogènes ainsi que pour les petits appareils électroménagers.
- Contrôle à distance de la mise en marche ou de l'arrêt par l'intermédiaire de la télécommande Zigbee
- Commande marche/arrêt manuelle via un bouton-poussoir monté à l'avant
- Conçu pour mieux utiliser l'espace disponible
- Connexion à trois fils électriques à la masse pour des raisons de sécurité

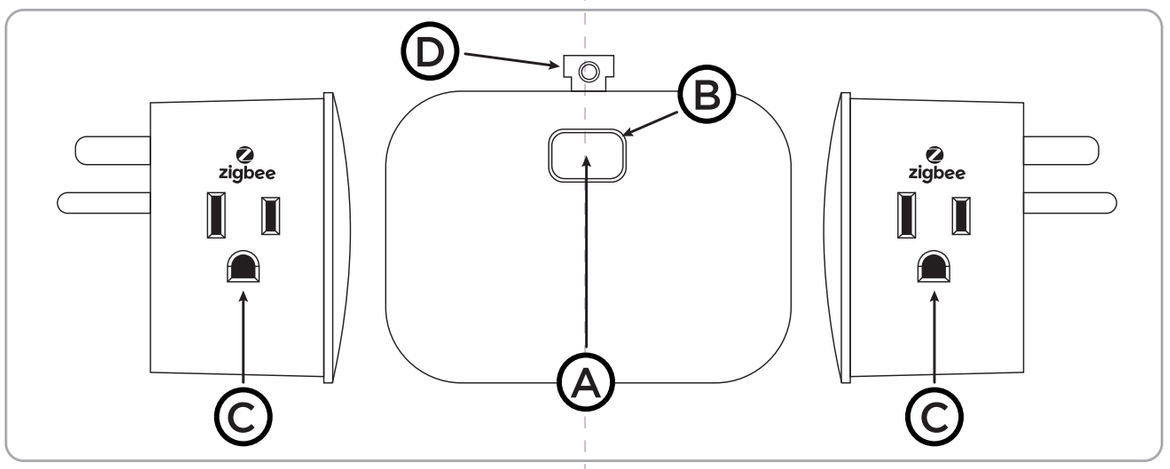

A. Bouton de commande manuelle/programmation
Pression unique — allumer ou éteindre la lampe
Pression unique — inclure le réseau Zigbee ou l'exclure

B. DEL (sous le bouton)

C. Prises contrôlées par Zigbee — allumer/éteindre à distance les appareils connectés simultanément

D. Languette de sécurité — fixe la fiche à la prise murale

DEL DE CYCLE

Une DEL pour servir d'éclairage de guidage ou d'indicateur d'état.

Comment passer d'une option à l'autre :

Appuyez rapidement bouton dix fois.

1. La DEL est allumée lorsque la charge est activée (indique que l'interrupteur est sous tension) (par défaut)
2. La DEL est éteinte en permanence
3. La DEL est allumée en permanence
4. La DEL est allumée lorsque la charge est désactivée (éclairage de guidage dans le noir)

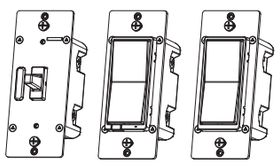

Pour voir d'autres produits JascoPro visitez notre site Web **www.jascopro.com.**

Vous éprouvez des problèmes?
Dites-nous ce que nous pouvons faire pour vous aider.
Appelez au **1-833-981-0170** du lundi au vendredi.

AJOUTER VOTRE APPAREIL À UN RÉSEAU ZIGBEE

Appariement réseau Zigbee - Connectez l'interrupteur intelligent au réseau Zigbee

1. À partir du menu de votre télécommande Zigbee, choisissez d'ajouter un appareil d'éclairage et entrez dans le mode de veille de l'appairage en suivant les instructions de la télécommande.
2. Branchez l'appareil d'éclairage ou l'appareil que vous voulez commander dans la prise commandée Zigbee identifiée par le logo Zigbee, sur le côté du module.
3. 3. Branchez le module d'éclairage ou le module d'appareil dans une prise de courant disponible.
4. L'appairage au réseau s'effectue automatiquement : le témoin d'état à DEL clignote lorsque le dispositif est à la recherche d'unetélécommande compatible sur le réseau.
5. Lorsque l'appairage du dispositif au réseau Zigbee approuvé est effectué, le dispositif s'affiche sur le menu de votre télécommande et le témoin d'état à DEL cesse de clignoter.

Remarque : Le voyant d'état DEL cesse de clignoter si un délai d'attente est dépassé. Le mode de balayage automatique finira par expirer si l'interrupteur intelligent n'a pas rejoint un réseau Zigbee. Appuyez puis relâchez le bouton en façade de l'interrupteur pour relancer le processus d'appairage après expiration du délai.

ntrolador le pide ingresar el
de instalación, consulte la
del código QR en el producto.
Ingrese el código de instalación.

Ejemplo: EUI: 000D6FFFFECD6DD6
Install Code:
39F9-0CA3-09F2-4C6F-
8080-131B-6EE4-1E95-D22E

BRANCHEMENT DE VOTRE APPAREIL ZIGBEE

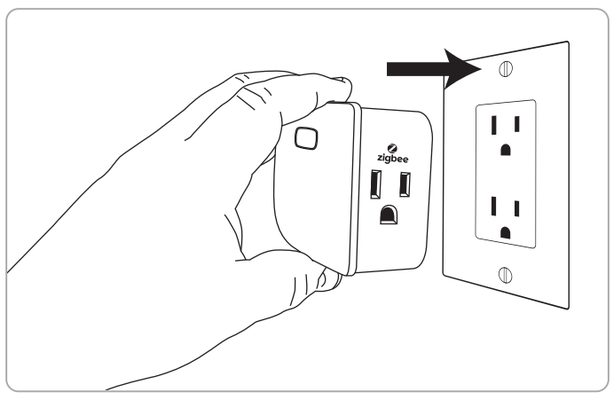

Branchez le l'interrupteur intelligent directement sur une intérieure prise à la terre disponible

REMARQUE: *Branchez-le directement sur la prise. Ne l'utilisez pas avec un cordon prolongateur.*

LANGUETTE DE SÉCURITÉ EN OPTION

Une languette rétractable à l'arrière de l'appareil intelligent fixe la fiche à la prise murale pour empêcher toute altération et tout retrait accidentel.

- Retirer la vis de la plaque murale du centre d'une prise duplex standard
- Soulever la languette à l'arrière de l'appareil intelligent
- Brancher l'appareil intelligent
- Insérer la vis dans le trou de la languette
- Fixer la vis à la plaque murale et à la prise

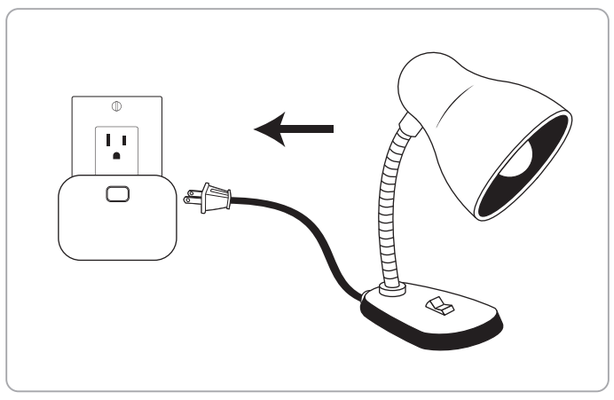

Branchez l'appareil à contrôler dans la prise Zigbee. Assurez-vous que l'interrupteur d'alimentation de l'appareil contrôlé est en position ON.

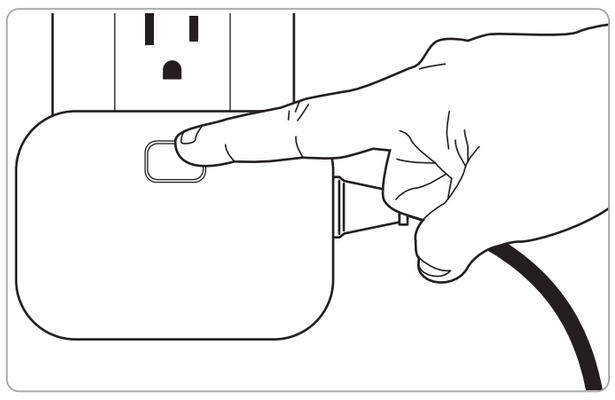

Le bouton manuel/programme sur l'interrupteur intelligent permet à l'utilisateur de :

1. Allumez/éteignez manuellement l'appareil connecté.
2. Ajouter/supprimer le commutateur intelligent du réseau.