

VEVOR[®]

TOUGH TOOLS, HALF PRICE

Technical Support and E-Warranty Certificate www.vevor.com/support

RETRACTABLE TONNEAU COVER

MODEL:KA17-RM-BC001、KA17-FD-BC001、KA22-TY-DC001

We continue to be committed to provide you tools with competitive price.

"Save Half", "Half Price" or any other similar expressions used by us only represents an estimate of savings you might benefit from buying certain tools with us compared to the major top brands and does not necessarily mean to cover all categories of tools offered by us. You are kindly reminded to verify carefully when you are placing an order with us if you are actually saving half in comparison with the top major brands.

VEVOR[®]

TOUGH TOOLS, HALF PRICE

RETRACTABLE

TONNEAU COVER

KA17-RM-BC001

KA17-FD-BC001

KA22-TY-DC001

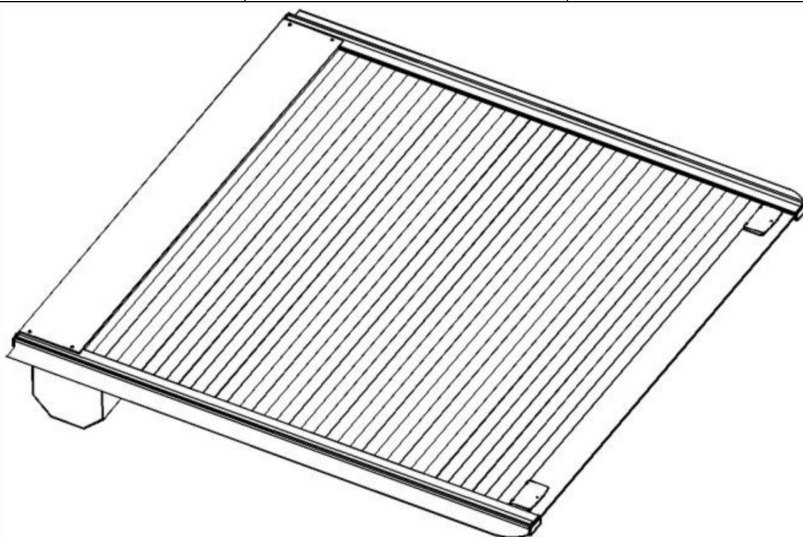

NEED HELP? CONTACT US!

Have product questions? Need technical support? Please feel free to contact us:

Technical Support and E-Warranty Certificate
www.vevor.com/support

This is the original instruction, please read all manual instructions carefully before operating. VEVOR reserves a clear interpretation of our user manual. The appearance of the product shall be subject to the product you received. Please forgive us that we won't inform you again if there are any technology or software updates on our product.





Warning-To reduce the risk of injury, user must read instructions manual carefully.

INTRODUCTION

WARNING:

ASSEMBLY PRECAUTIONS

1. Keep children and pets away during assembly.
2. Please assemble the product in strict accordance with the instructions. Incorrect assembly could be hazardous.
3. Separate and count all parts and hardware.
4. Prepare the following tool:

		
Electric screwdriver	Phillips Screwdriver	Wrench M6 (10mm) M8(13mm or 14mm)

5. Highly recommend installing with 2-3 people, be attention to the red-marked sections.
6. The installation images below are for reference only.

Save the instruction.



PRODUCT PARAMETERS

Model	VEHICLE COMPATIBILITY	Color	Material	Max load
KA17-RM-BC001	2009-2024 Dodge Ram 1500 5.7ft crew cab Exclusions: Multi-Function (Split) Tailgate or RamBox	Black	Rubber, Aluminum	500 lbs (Static Load, Overall non-local location)
KA17-FD-BC001	2009-2024 Ford F-150 5.5ft crew cab (incl. Raptor/Lightning)			
KA22-TY-DC001	2022 - 2024 Toyota Tundra 5.5ft crew cab w/ Deck Rail System			

PART LIST

When unpacking this product, check to make sure the parts listed below are included and carefully inspect for any damage that may have occurred during transit. If any part is missing or damaged, do not attempt to assemble or use the product.

NAME	Picture	KA17-R M-BC00 1	KA17- FD-BC 001	KA22- TY-DC 001
Lid		1pcs	1pcs	1pcs
Housing		1pcs	1pcs	1pcs
Slide Rail		Left	1pcs	1pcs
		Right	1pcs	1pcs
Housing+ Slide Rail Installation Accessories		M6*20 Screw	4pcs	4pcs
		M6 Lock Nut	2pcs	2pcs
Lid+Housing Installation Accessories		M6*12 Screw	4pcs	4pcs
		Φ6 Gasket	4pcs	4pcs

Mounting Clamp Installation Accessories		Up Clamps	4pcs	4pcs	/
		Down Clamps	4pcs	4pcs	/
		M8*90 Outer Hexagon Bolt	8pcs	8pcs	/
		M8*25 Outer Hexagon Bolt	4pcs	4pcs	/
		Φ8 Gasket	8pcs	8pcs	/
		M8 Lock Nut	4pcs	4pcs	/
		Rubber Cap	4pcs	4pcs	/
Mounting Clamp Installation Accessories		J Shape Clamp	/	/	4pcs
		M8*70 Outer Hexagon Bolt	/	/	4pcs
		M8*25 Outer Hexagon Bolt	/	/	12pcs
		Φ8 Gasket	/	/	12pcs
		M8 Lock Nut	/	/	4pcs
		M8 Square Nut	/	/	8pcs
		Rubber Cap	/	/	4pcs

Housing Drain Tube		Φ18.5 Tube	2pcs	2pcs	2pcs
		M30 Tube Joint	2pcs	2pcs	2pcs
Slide Rail Drain Tube		Φ10 Tube	2pcs	2pcs	2pcs
		M18 Tube Joint	2pcs	2pcs	2pcs
Weather Stripping			1pcs	1pcs	1pcs
L-Type Hexagon Screwdriver			1pcs	1pcs	1pcs

INSTALLATION METHODS

Step1: Assemble Housing & Slide Rail(need 2 or 3 people)

Installation accessories:



Step 1-1:

Person A: Open the lock of both side, then pull out into the appropriate position.

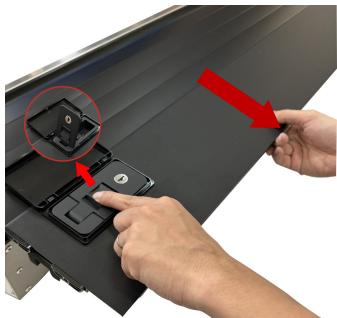
**Step 1-2:**

Person A: Remove the sponge under the lock.

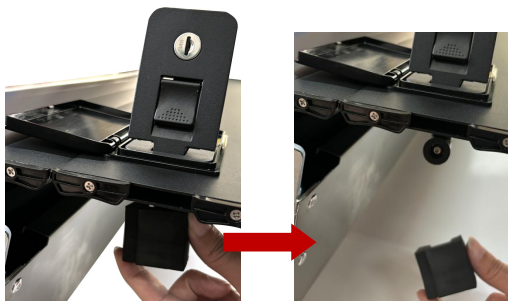
**Step 1-3:**

Person B assists Person A to lift the end of the slide rail or place the slide rail on an object to keep the slide rail in a horizontal position, so that Person A can easily insert the roller shutter cover plate into the slide rail chute.

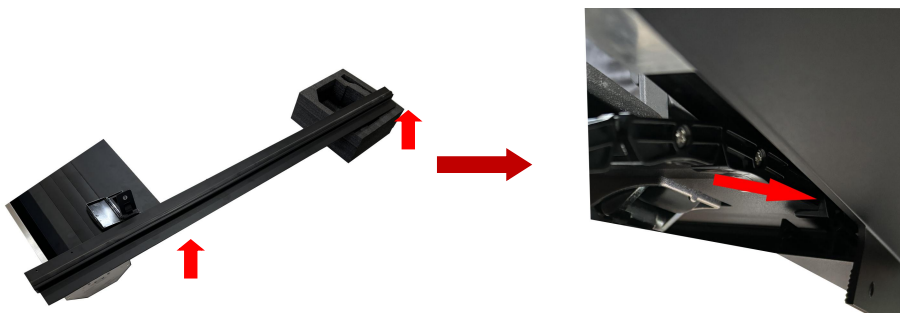
**Step 1-4:**

Person B: Align the hole positions, insert and hold it.

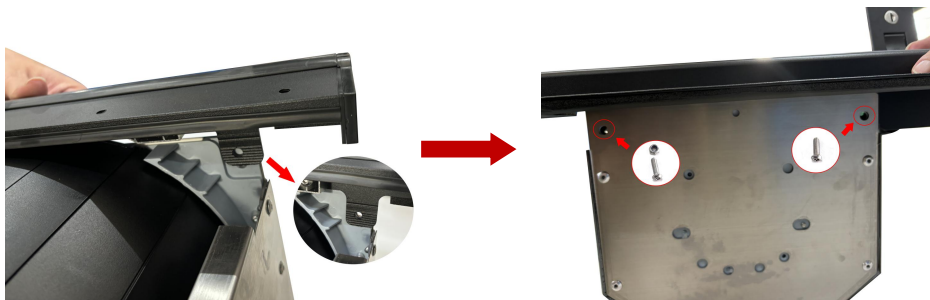

Step 1-5:

Person A/C: Secure both side with screws+nut by Allen wrench & L-type hexagon screwdriver.

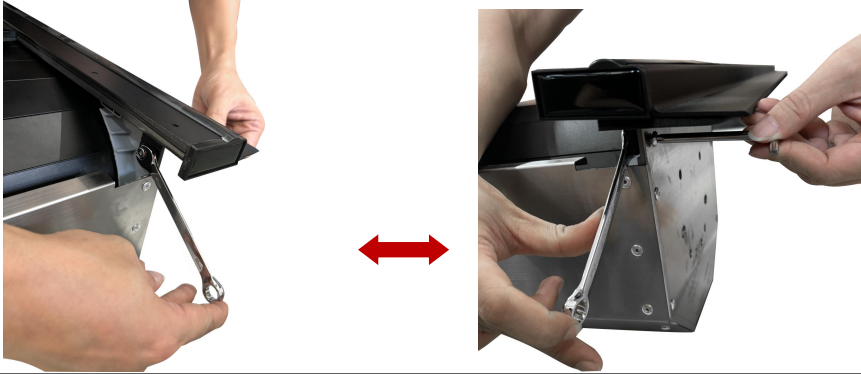

Step 2: Assemble Housing & Lid

Installation accessories:



Step 2-1:

Person A: Put lid on the housing, and align the hole positions.

Person B/C: Secure 4 positions with screws+gaskets & L-type hexagon screwdriver



Step 3: Install the tonneau cover on the vehicle.

Installation accessories:



KA17-RM-BC001, KA17-FD-BC001

4sets



KA22-TY-DC001

4sets

Step 3-1:

Person A: Adhesive weather stripping to the truck bed edge.

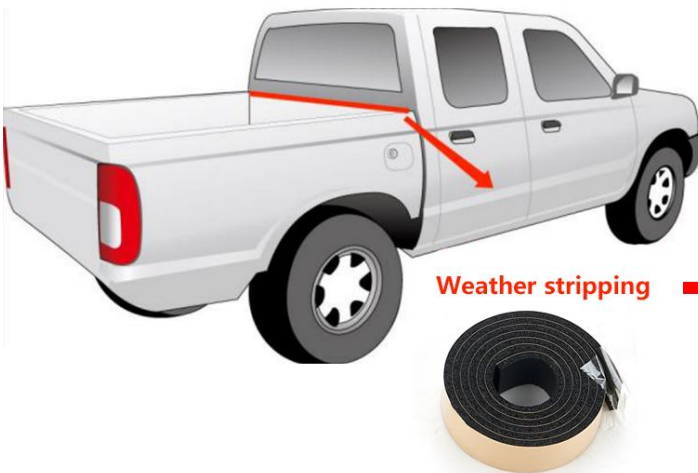

Weather stripping →

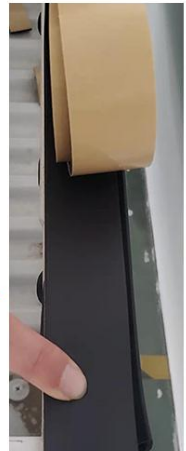

Step 3-2:

Person A & B: Put and adjust the tonneau cover at the center of the truck bed.
Note: Adjust to ensure that the distance between A and B is roughly the same.



Step 3-3: (KA17-RM-BC001、KA17-FD-BC001)

Person A: Use the L-type hexagon screwdriver to install the screws into the appropriate holes in the slide rail, then tighten the screw to the truck bed rail by screwdriver.

Person A: Use the L-type hexagon screwdriver and M8 wrench to install the mounting clamps.

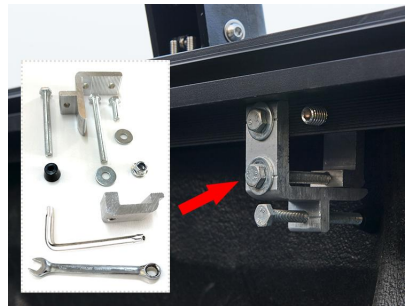

Step 3-3: (KA22-TY-DC001)

Person A: Use the L-type hexagon screwdriver and M8 wrench to install the mounting clamps.

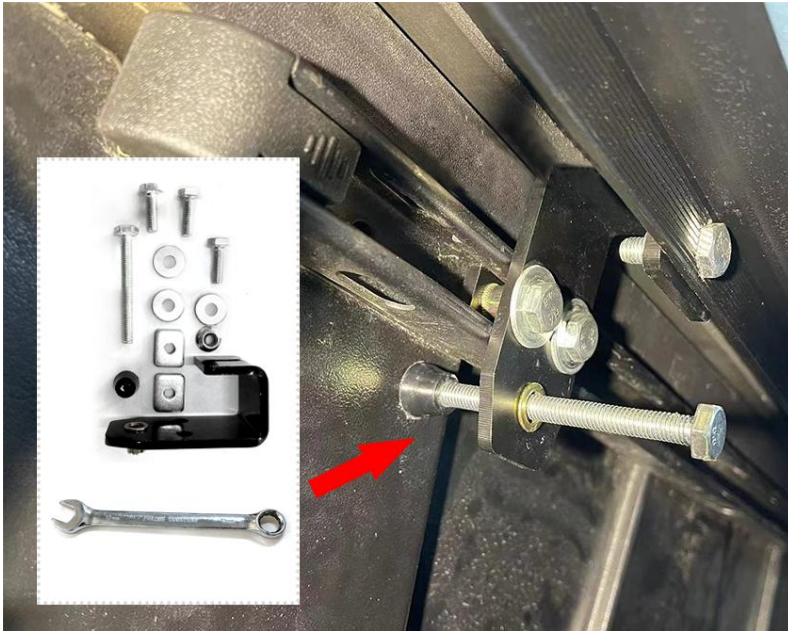

Note: Open and close the roller shutter cover to ensure it is rolling without rubbing or binding. Be sure that all clamps and/or bolts are tighten. Clamps must be periodically checked for tightness.

Step 4: Install Drain Tubes

Installation accessories:

● Housing drain tubes(Front)

● Slide rail drain tubes(Rear)



Step 4-1:

Person A: Insert the drain tube into the hole and tighten the plastic tube joint.

(1) Housing drain tubes(Front)

(2) Slide rail drain tubes(Rear)

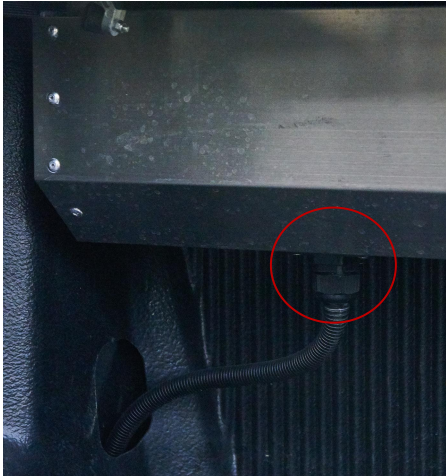

Note: On some trucks there are factory drain holes in both front corners, on others there are plastic plugs that can be drilled out for the tubes. You can enlarge existing holes or drill new holes in the front wall or floor if needed. Be careful of what is behind when you drill. If using a plastic bed liner, then holes can be drilled through the liner only. Cut the tube's length to fit in desired locations.

Step 5: Installation Completed



Use Method

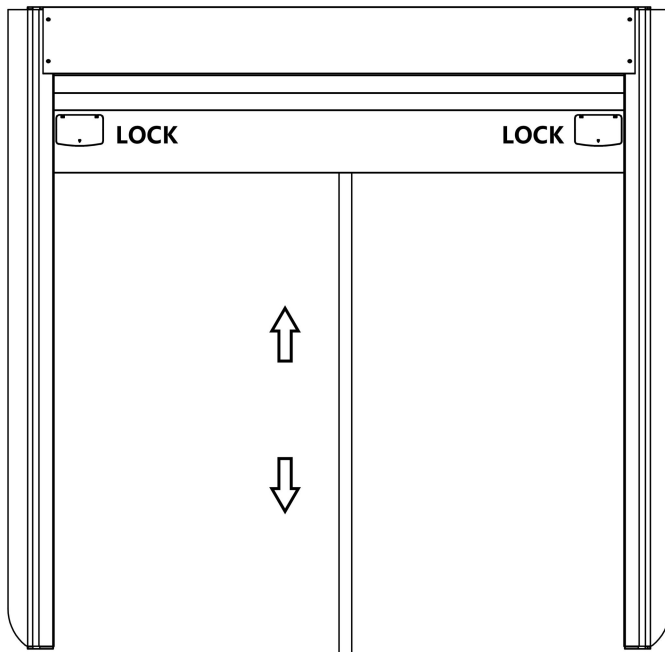

Note: The two locks need be unlocked at the same time to open or close the tonneau cover, which can be stopped at any position.

MAINTENANCE

The tonneau cover was designed for ease of operation, low maintenance, and minimal service requirements. To ensure a long, trouble free life of the tonneau cover, it is important to follow the instructions below:

1. Leaves, Dirt, Debris, etc. should be removed from the top of the cover if evident before opening. Use only mild soap and water to wash the cover. Never use any chemicals, polishes or waxes on any part of tonneau cover.
2. If curtain does not roll freely- you may check for obstruction and remove any found.
3. A grease Lubricating Oil(Prepare by yourself) may be used from time to time to spray into the slide rail and canister to help the cover slide & operate more smoothly.

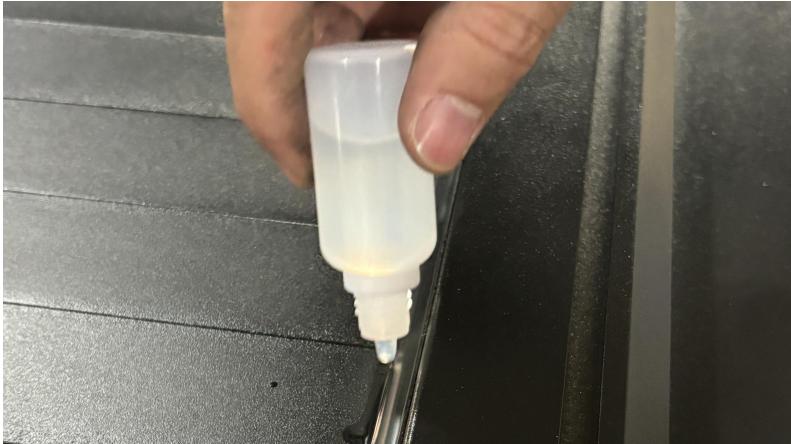

Manufacturer: Shanghaimuxinmuyeyouxiangongsi

Address: Shuangchenglu 803nong11hao1602A-1609shi, baoshanqu, shanghai 200000 CN.

Imported to AUS: SIHAO PTY LTD. 1 ROKEVA STREETEASTWOOD NSW 2122 Australia

Imported to USA: Sanven Technology Ltd. Suite 250, 9166 Anaheim Place, Rancho Cucamonga, CA 91730

UK	REP
-----------	------------

YH CONSULTING LIMITED.

C/O YH Consulting Limited Office 147, Centurion House, London Road, Staines-upon-Thames, Surrey, TW18 4AX

EC	REP
-----------	------------

E-CrossStu GmbH

Mainzer Landstr.69,
60329 Frankfurt am Main.

VEVOR[®]

TOUGH TOOLS, HALF PRICE

Technical Support and E-Warranty Certificate

www.vevor.com/support

VEVOR®

TOUGH TOOLS, HALF PRICE

Assistance technique et certificat de garantie électronique www.vevor.com/support

COUVERCLE DE TONNEAU RÉTRACTABLE

MODÈLE : KA17-RM-BC001, KA17-FD-BC001, KA22-TY-DC001

Nous continuons à nous engager à vous fournir des outils à des prix compétitifs.

« Économisez la moitié », « Moitié prix » ou toute autre expression similaire utilisée par nous ne représente qu'une estimation des économies que vous pourriez réaliser en achetant certains outils chez nous par rapport aux grandes marques et ne couvre pas nécessairement toutes les catégories d'outils que nous proposons.

Nous vous rappelons de bien vouloir vérifier soigneusement lorsque vous passez une commande chez nous si vous économisez réellement la moitié par rapport aux grandes marques.

VEVOR[®]

TOUGH TOOLS, HALF PRICE

RÉTRACTABLE

COUVRE-TONNEAU

KA17-RM-BC001

KA17-FD-BC001

KA22-TY-DC001

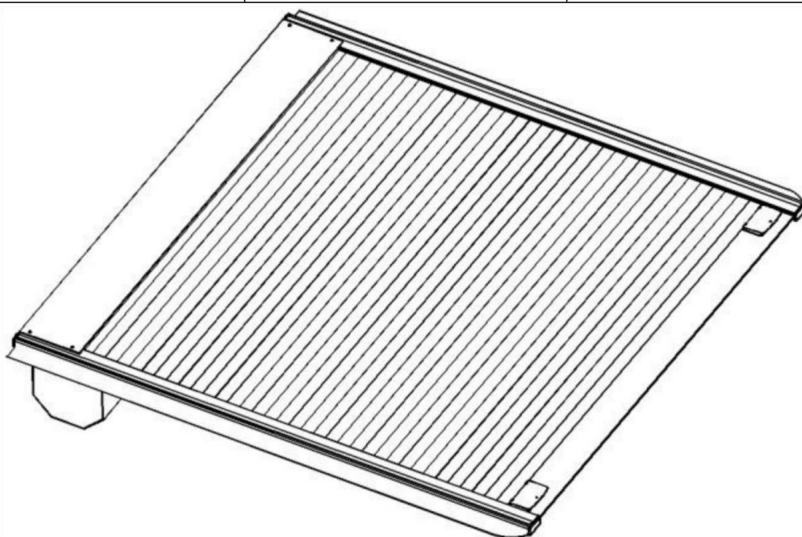

BESOIN D'AIDE? CONTACTEZ-NOUS!

Vous avez des questions sur les produits ? Vous avez besoin d'une assistance technique ? N'hésitez pas à nous contacter :

Assistance technique et certificat de garantie
électronique www.vevor.com/support

Il s'agit de la notice d'utilisation d'origine. Veuillez lire attentivement toutes les instructions du manuel avant de l'utiliser. VEVOR se réserve le droit d'interpréter clairement notre manuel d'utilisation. L'apparence du produit dépend du produit que vous avez reçu. Veuillez nous excuser, nous ne vous informerons plus en cas de mise à jour technologique ou logicielle de notre produit.



Avertissement - Pour réduire le risque de blessure, l'utilisateur doit lire les instructions

Lisez attentivement le manuel.

INTRODUCTION



AVERTISSEMENT:

PRÉCAUTIONS D'ASSEMBLAGE

1. Gardez les enfants et les animaux domestiques éloignés pendant le montage.
2. Veuillez assembler le produit en stricte conformité avec les instructions.

Un assemblage incorrect peut être dangereux.

3. Séparez et comptez toutes les pièces et le matériel.
4. Préparez l'outil suivant :

		
Électrique tournevis	Tournevis Phillips	Clé M6 (10 mm) M8 (13 mm ou 14 mm)

5. Il est fortement recommandé d'effectuer l'installation avec 2 à 3 personnes, faites attention aux marquages rouges sections.

6. Les images d'installation ci-dessous sont fournies à titre indicatif uniquement.

Enregistrez les instructions.



PARAMÈTRES DU PRODUIT

Modèle	COMPATIBILITÉ DU VÉHICULE Couleur	Matériau	Charge max.	
KA17-RM-BC001	Dodge Ram 1500 2009-2024 Cabine multiplace de 5,7 pieds Exclusions : Hayon multifonction (divisé) ou RamBox	Noir	Caoutchouc, Aluminium m	500 livres (Statique Charger, Globalement non local emplacement)
KA17-FD-BC001	2009-2024 Ford F-150 5,5 pieds d'équipage cabine (avec Raptor/Lightning)			
KA22-TY-DC001	2022 - 2024 Toyota Tundra 5,5 pieds cabine d'équipage avec système de rails de pont			

LISTE DES PIÈCES

Lors du déballage de ce produit, vérifiez que les pièces répertoriées ci-dessous sont incluses et inspectez soigneusement tout dommage qui aurait pu survenir pendant le transport. Si une pièce est manquante ou endommagée, n'essayez pas d'assembler ou d'utiliser le produit.

NOM	Image	KA17-R M-BC00 1	KA17- FD-BC 001	KA22- TY-DC 001	
Couvercle		1 pièce	1 pièce	1 pièce	
Logement		1 pièce	1 pièce	1 pièce	
Rail coulissant		Gauche	1 pièce	1 pièce	1 pièce
		Droite	1 pièce	1 pièce	1 pièce
Logement+ Rail coulissant		M6*20 Vis	4 pièces	4 pièces	4 pièces
Installation Accessoires		Écrou de blocage M6	2 pièces	2 pièces	2 pièces
Couvercle + boîtier Installation Accessoires		M6*12 Vis	4 pièces	4 pièces	4 pièces
		Joint Ø6	4 pièces	4 pièces	4 pièces

Montage Serrer Installation Accessoires		Pinces de serrage	4 pièces	4 pièces	/
		Vers le bas Pinces	4 pièces	4 pièces	/
		M8*90 extérieur Hexagone Boulon	8 pièces	8 pièces	/
		M8*25 extérieur Hexagone Boulon	4 pièces	4 pièces	/
		Joint $\Phi 8$	8 pièces	8 pièces	/
		Écrou de blocage M8	4 pièces	4 pièces	/
		Capuchon en caoutchouc	4 pièces	4 pièces	/
Montage Serrer Installation Accessoires		Forme en J Serrer	/	/	4 pièces
		M8*70 extérieur Hexagone Boulon	/	/	4 pièces
		M8*25 extérieur Hexagone Boulon	/	/	12 pièces
		Joint $\Phi 8$	/	/	12 pièces
		Contre-écrou M8	/	/	4 pièces
		Carré M8 Noix	/	/	8 pièces
		Capuchon en caoutchouc	/	/	4 pièces

Logement Tubo de descarga		Tube $\Phi 18,5$ 2 piéces	2 piéces	2 piéces
		Tube M30 Articulation	2 piéces	2 piéces 2 piéces
Rail coulissant Tubo de descarga		Tube $\Phi 10$ 2 piéces		2 piéces 2 piéces
		Tube M18 Articulation	2 piéces	2 piéces 2 piéces
Météo Décapage			1 piéce	1 piéce 1 piéce
Type L Hexagone Tournevis			1 piéce	1 piéce 1 piéce

METHODES D'INSTALLATION

Étape 1 : Assembler le boîtier et le rail coulissant (nécessite 2 ou 3 personnes)

Accessoires d'installation :



Étape 1-1 :

Personne A : Ouvrez le verrou des deux côtés, puis tirez-le dans la position appropriée.

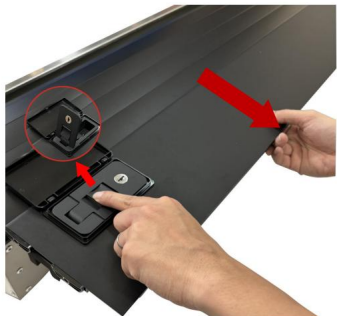

Étape 1-2 :

Personne A : Retirez l'éponge sous la serrure.

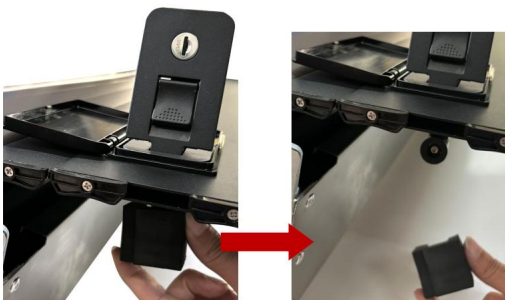

Étape 1 à 3 :

La personne B aide la personne A à soulever l'extrémité du rail coulissant ou à placer le rail coulissant sur un objet pour maintenir le rail coulissant en position horizontale, afin que la personne A puisse facilement insérer la plaque de recouvrement du volet roulant dans la goulotte du rail coulissant.

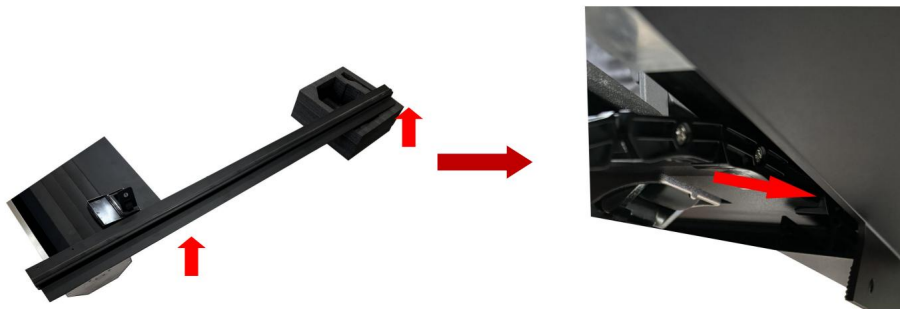

Étape 1 à 4 :

Personne B : Alignez les positions des trous, insérez-les et maintenez-les.



Étape 1 à 5 :

Climatisation individuelle : fixez les deux côtés avec des vis et un écrou à l'aide d'une clé Allen et d'un tournevis hexagonal de type L.

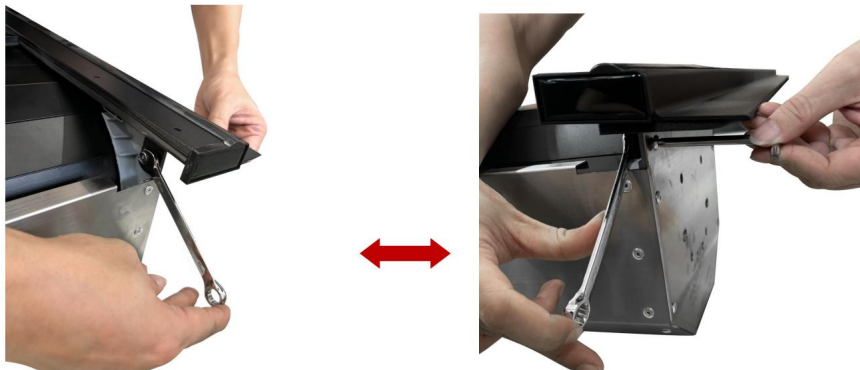

Étape 2 : Assemblage du boîtier et du couvercle

Accessoires d'installation :



Étape 2-1 :

Personne A : Placez le couvercle sur le boîtier et alignez les positions des trous.

Personne B/C : Fixez les 4 positions avec des vis + joints et un hexagone de type L tournevis

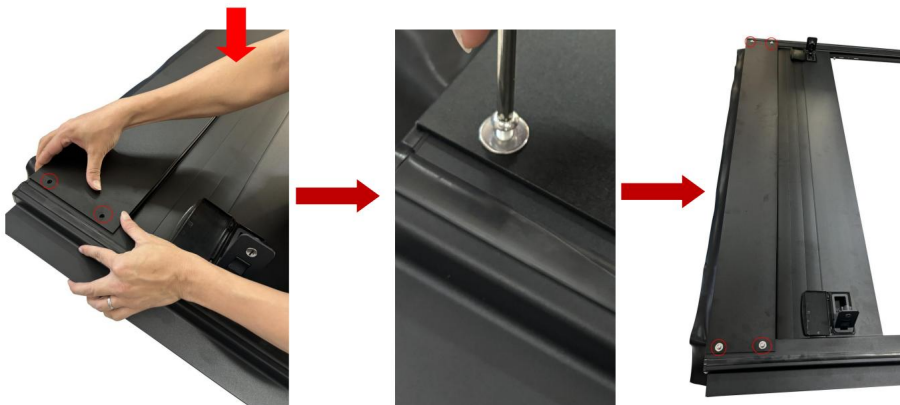

Étape 3 : Installez le couvre-tonneau sur le véhicule.

Accessoires d'installation :



KA17-RM-BC001, KA17-FD-BC001

4sets



KA22-TY-DC001

4sets

Étape 3-1 :

Personne A : Collez le coupe-froid sur le bord de la plate-forme du camion.

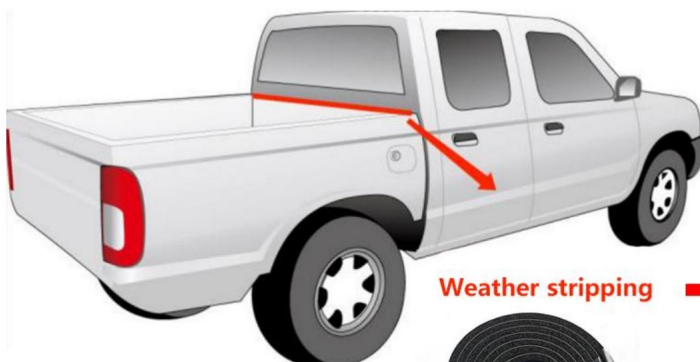

Weather stripping →

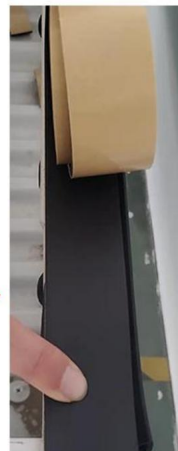

Étape 3-2 :

Personnes A et B : Placez et ajustez le couvre-tonneau au centre de la plate-forme du camion.

Remarque : ajustez pour vous assurer que la distance entre A et B est à peu près la même.



Étape 3-3 : (KA17-RM-BC001, KA17-FD-BC001)

Personne A : Utilisez le tournevis hexagonal de type L pour installer les vis dans les trous appropriés du rail coulissant, puis serrez la vis sur le rail du plateau du camion en tournevis.

Personne A : Utilisez le tournevis hexagonal de type L et la clé M8 pour installer les pinces de montage.

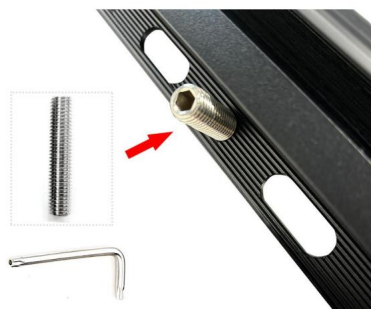

Étape 3-3 : (KA22-TY-DC001)

Personne A : Utilisez le tournevis hexagonal de type L et la clé M8 pour installer les pinces de montage.

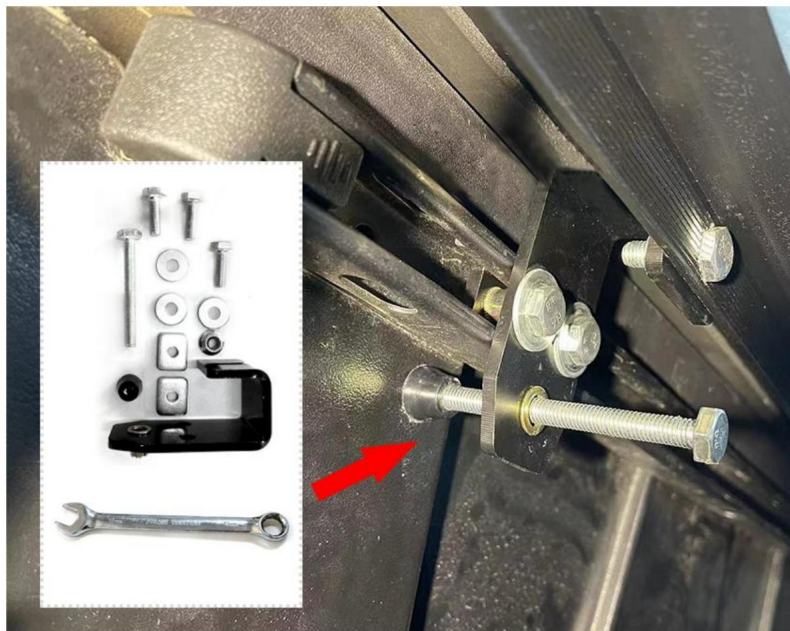

Remarque : ouvrez et fermez le volet roulant pour vous assurer qu'il roule sans frottement ou grippage. Assurez-vous que toutes les pinces et/ou boulons sont bien serrés. Le serrage des colliers doit être vérifié périodiquement.

Étape 4 : Installer les tubes de drainage

Accessoires d'installation :

● Tubes de drainage du boîtier (avant)



● Tubes de drainage à glissière (arrière)



Étape 4-1 :

Personne A : Insérez le tube de vidange dans le trou et serrez le joint du tube en plastique.

(1) Tubes de drainage du boîtier (avant)

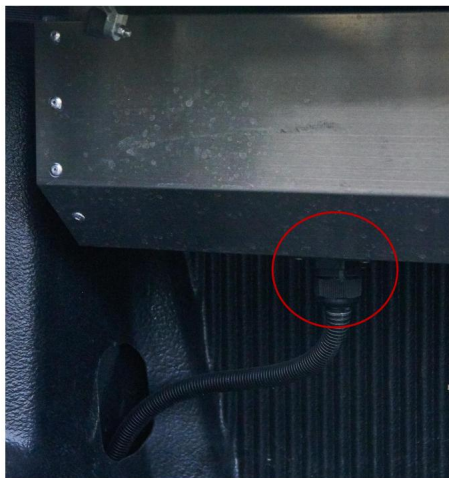

(2) Tubes de drainage à glissière (arrière)



Remarque : Sur certains camions, il y a des trous de drainage d'usine dans les deux coins avant, sur d'autres ont des bouchons en plastique qui peuvent être percés pour les tubes. Vous pouvez agrandir les trous existants ou percer de nouveaux trous dans le mur avant ou le sol si nécessaire.

Faites attention à ce qui se trouve derrière lorsque vous percez. Si vous utilisez une doublure de caisse en plastique, les trous peut être percé uniquement à travers la doublure. Coupez la longueur du tube pour l'adapter à la forme souhaitée emplacements.

Étape 5 : Installation terminée



Méthode d'utilisation

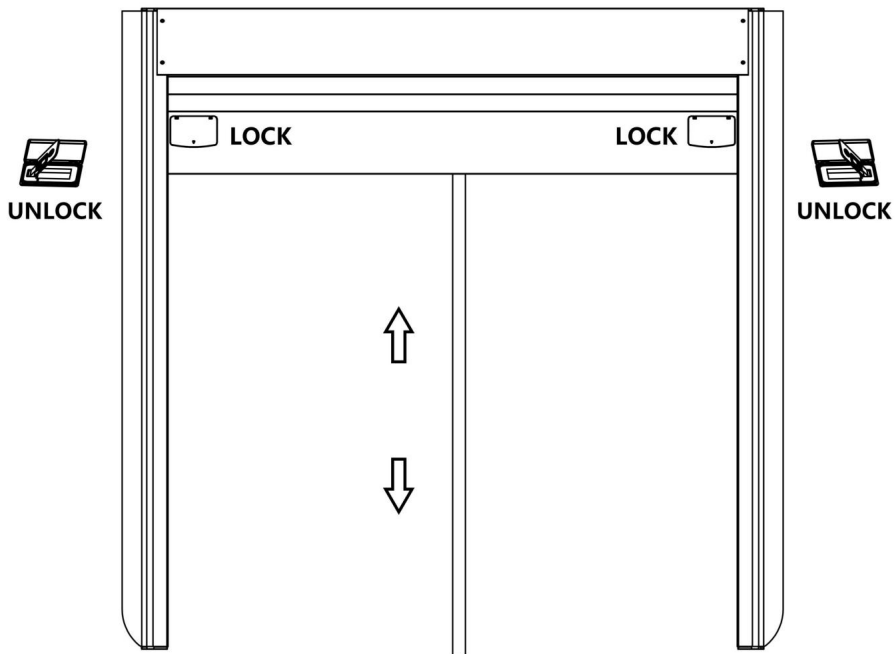

Note: The two locks need be unlocked at the same time to open or close the tonneau cover, which can be stopped at any position.

ENTRETIEN

- Le couvre-caisse a été conçu pour une utilisation facile, un entretien minimal et des exigences de service minimales. Pour assurer une longue durée de vie sans problème du couvre-caisse, il est important de suivre les instructions ci-dessous :
1. Les feuilles, la saleté, les débris, etc. doivent être retirés du dessus du couvre-caisse s'ils sont visibles avant l'ouverture. Utilisez uniquement du savon doux et de l'eau pour laver le couvre-caisse. N'utilisez jamais de produits chimiques, de produits de polissage ou de cire sur aucune partie du couvre-caisse.
 2. Si le rideau ne roule pas librement, vous pouvez vérifier s'il y a une obstruction et retirer celle-ci.
 3. Une huile lubrifiante (à préparer vous-même) peut être utilisée de temps en temps pour pulvériser dans le rail coulissant et la cartouche pour aider le couvercle à glisser et à fonctionner plus facilement.

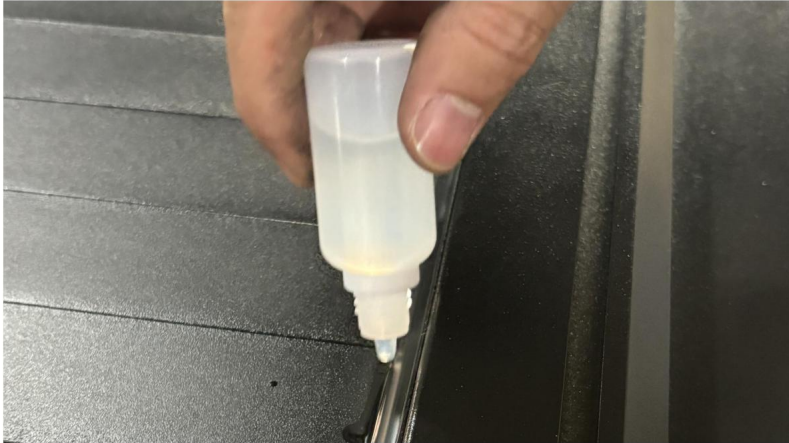

Fabricant : Shanghaimuxinmuyeyouxiangongsi

Adresse : Shuangchenglu 803nong11hao1602A-1609shi, baoshanqu, Shanghai
200 000 CN.

Importé en Australie : SIHAO PTY LTD. 1 ROKEVA STREET EASTWOOD NSW 2122
Australie

Importé aux États-Unis : Sanven Technology Ltd. Suite 250, 9166 Anaheim Place, Rancho
Cucamonga, CA 91730



YH CONSULTING LIMITÉE.

A/S YH Consulting Limited Bureau 147, Centurion
Maison, London Road, Staines-upon-Thames,
Surrey, TW18 4AX



E-CrossStu GmbH

Mainzer Landstr.69,
60329 Francfort-sur-le-Main.

VEVOR®

TOUGH TOOLS, HALF PRICE

Assistance technique et certificat de garantie
électronique www.vevor.com/support

VEVOR®

TOUGH TOOLS, HALF PRICE

Technischer Support und E-Garantie-Zertifikat www.vevor.com/support

EINZIEHBARE TORNADECKE

MODELL: KA17-RM-BC001, KA17-FD-BC001, KA22-TY-DC001

Wir sind weiterhin bestrebt, Ihnen Werkzeuge zu wettbewerbsfähigen Preisen anzubieten.

„Sparen Sie die Hälfte“, „Halber Preis“ oder andere ähnliche Ausdrücke, die wir verwenden, stellen nur eine Schätzung der Ersparnis dar, die Sie beim Kauf bestimmter Werkzeuge bei uns im Vergleich zu den großen Topmarken erzielen können, und decken nicht unbedingt alle von uns angebotenen Werkzeugkategorien ab. Wir möchten Sie freundlich daran erinnern, bei Ihrer Bestellung bei uns sorgfältig zu prüfen, ob Sie im Vergleich zu den großen Topmarken tatsächlich die Hälfte sparen.

VEVOR®

TOUGH TOOLS, HALF PRICE

EINZIEHBAR

TONNEAU-ABDECKUNG

KA17-RM-BC001

KA17-FD-BC001

KA22-TY-DC001

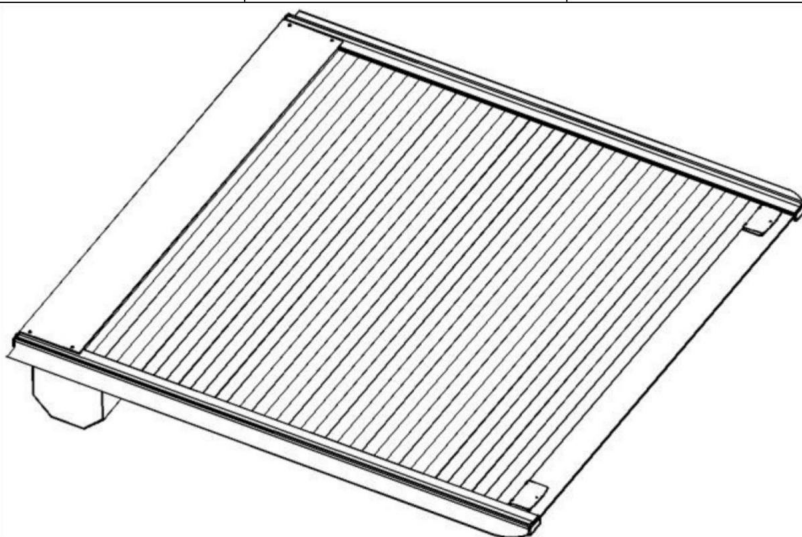

Brauchen Sie Hilfe? Kontaktieren Sie uns!

Sie haben Fragen zu unseren Produkten? Sie benötigen technischen Support? Dann kontaktieren Sie uns gerne:

Technischer Support und E-Garantie-Zertifikat
www.vevor.com/support

Dies ist die Originalanleitung. Bitte lesen Sie alle Anweisungen sorgfältig durch, bevor Sie das Gerät in Betrieb nehmen. VEVOR behält sich eine klare Auslegung unserer Bedienungsanleitung vor. Das Erscheinungsbild des Produkts richtet sich nach dem Produkt, das Sie erhalten haben. Bitte verzeihen Sie uns, dass wir Sie nicht erneut informieren, wenn es Technologie- oder Software-Updates für unser Produkt gibt.



Warnung - Um das Verletzungsrisiko zu verringern, muss der Benutzer die Anweisungen lesen

Lesen Sie das Handbuch sorgfältig durch.

EINFÜHRUNG



WARNUNG:

VORSICHTSMASSNAHMEN BEI DER MONTAGE

- Halten Sie Kinder und Haustiere während der Montage fern.
- Bitte montieren Sie das Produkt streng gemäß der Anleitung.

Eine falsche Montage kann gefährlich sein.

- Trennen und zählen Sie alle Teile und die Hardware.
- Bereiten Sie das folgende Werkzeug vor:

		
Elektrisch Schraubendreher	Kreuzschlitzschraubendreher	Schraubenschlüssel M6 (10mm) M8 (13 mm oder 14 mm)

- Wir empfehlen dringend, die Installation mit 2-3 Personen durchzuführen. Achten Sie auf die rot markierten Abschnitte.
- Die Installationsbilder unten dienen nur als Referenz.

Speichern Sie die Anleitung.



PRODUKTPARAMETER

Modell	FAHRZEUGKOMPATIBILITÄT Farbe Material	Max. Belastung	
KA17-RM-BC001	2009-2024 Dodge Ram 1500 5,7 Fuß Doppelkabine Ausschlüsse: Multifunktionale (geteilte) Heckklappe oder RamBox	Schwarz	Gummi, Aluminium M 500 Pfund (Statisch Laden, Insgesamt nicht lokal Standort)
KA17-FD-BC001	2009-2024 Ford F-150 5,5 Fuß Besatzung Kabine (inkl. Raptor/Lightning)		
KA22-TY-DC001	2022-2024 Toyota Tundra 5,5 Fuß Doppelkabine mit Deckschienensystem		

TEILELISTE

Überprüfen Sie beim Auspacken dieses Produkts, ob die unten aufgeführten Teile vorhanden sind. enthalten und sorgfältig auf eventuelle Schäden prüfen, die während Transport. Wenn ein Teil fehlt oder beschädigt ist, versuchen Sie nicht, das Produkt.

NAME	Bild	KA17-R M-BC00 1	KA17- FD-BC 001	KA22- TY-DC 001
Deckel		1 Stück	1 Stück	1 Stück
Gehäuse		1 Stück	1 Stück	1 Stück
Gleitschiene		Links	1 Stück	1 Stück
		Rechts	1 Stück	1 Stück
Wohnen+ Gleitschiene Installation Zubehör		M6*20 Schrauben 4 Stück	4 Stück	4 Stück
		M6 Kontermutter 2St	2 Stück	2 Stück
Deckel+Gehäuse Installation Zubehör		M6*12 Schrauben	4 Stück	4 Stück
		y6 Dichtung 4St		4 Stück

<p>Montage</p> <p>Klemme</p> <p>Installation</p> <p>Zubehör</p>		Aufsteckklemmen 4Stk	4 Stück	/	
		Runter Klemmen	4 Stück	4 Stück	/
		M8*90 Außen Hexagon Bolzen	8 Stück	8 Stück	/
		M8*25 Außen Hexagon Bolzen	4 Stück	4 Stück	/
		ÿ8 Dichtung 8 Stück		8 Stück	/
		M8 Kontermutter 4Stk		4 Stück	/
		Gummikappe 4Stk		4 Stück	/
		<p>Montage</p> <p>Klemme</p> <p>Installation</p> <p>Zubehör</p>		J-Form Klemme	/
M8*70 Außen Hexagon Bolzen	/			/	4 Stück
M8*25 Außen Hexagon Bolzen	/			/	12 Stück
ÿ8 Dichtung	/			/	12 Stück
M8 Kontermutter	/			/	4 Stück
M8 Quadrat Nuss	/			/	8 Stück
Gummikappe	/			/	4 Stück

Gehäuse Ablaufschlauch		ÿ18,5 Rohr 2 Stück		2 Stück	2 Stück
		M30 Rohr Gemeinsam	2 Stück	2 Stück	2 Stück
Gleitschiene Ablaufschlauch		ÿ10 Rohr 2Stk		2 Stück	2 Stück
		M18 Rohr Gemeinsam	2 Stück	2 Stück	2 Stück
Wetter Abisolieren			1 Stück	1 Stück	1 Stück
L-Typ Hexagon Schraubendreher			1 Stück	1 Stück	1 Stück

INSTALLATIONSMETHODEN

Schritt 1: Gehäuse und Gleitschiene zusammenbauen (2 oder 3 Personen erforderlich)

Installationszubehör:



Schritt 1-1:

Person A: Öffnen Sie das Schloss auf beiden Seiten und ziehen Sie es dann in die entsprechende Position heraus.



Schritt 1-2:

Person A: Entfernen Sie den Schwamm unter dem Schloss.

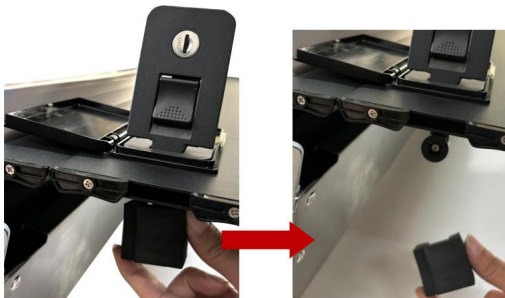

Schritt 1-3:

Person B hilft Person A dabei, das Ende der Gleitschiene anzuheben bzw. die Gleitschiene auf einem Gegenstand abzulegen, um die Gleitschiene in waagerechter Lage zu halten, sodass Person A die Rollladen-Abdeckplatte problemlos in den Gleitschienenschacht einführen kann.

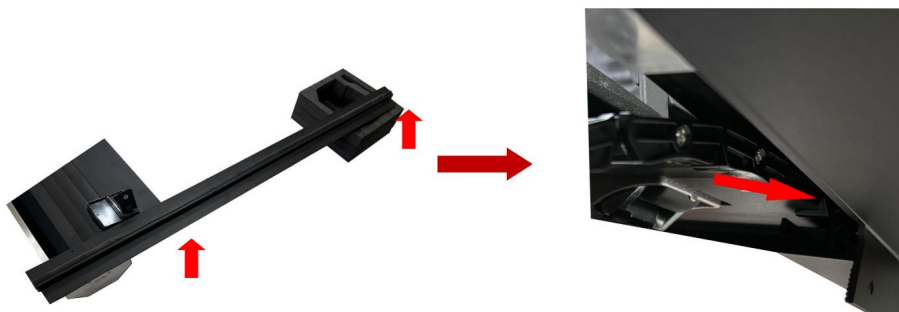

Schritt 1-4:

Person B: Lochpositionen ausrichten, einführen und festhalten.



Schritt 1-5:

Person A/C: Sichern Sie beide Seiten mit Schrauben und Muttern mithilfe eines Inbusschlüssels und eines L-förmigen Sechskantschraubendrehers.

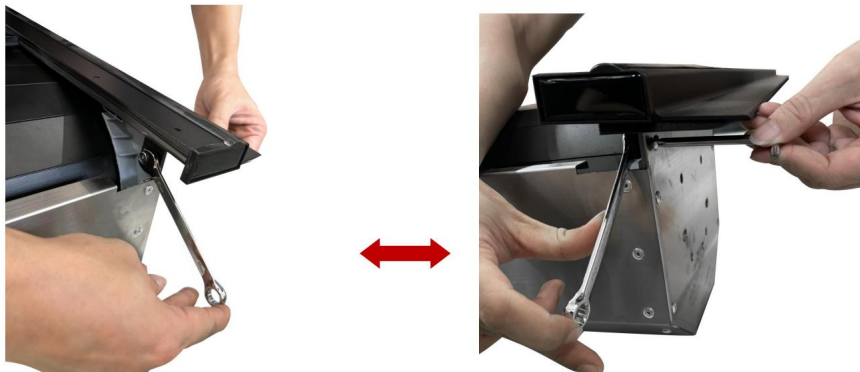

Schritt 2: Gehäuse und Deckel zusammenbauen

Installationszubehör:



Schritt 2-1:

Person A: Setzen Sie den Deckel auf das Gehäuse und richten Sie die Lochpositionen aus.

Person B/C: 4 Positionen mit Schrauben+Dichtungen & L-Sechskant sichern

Schraubendreher

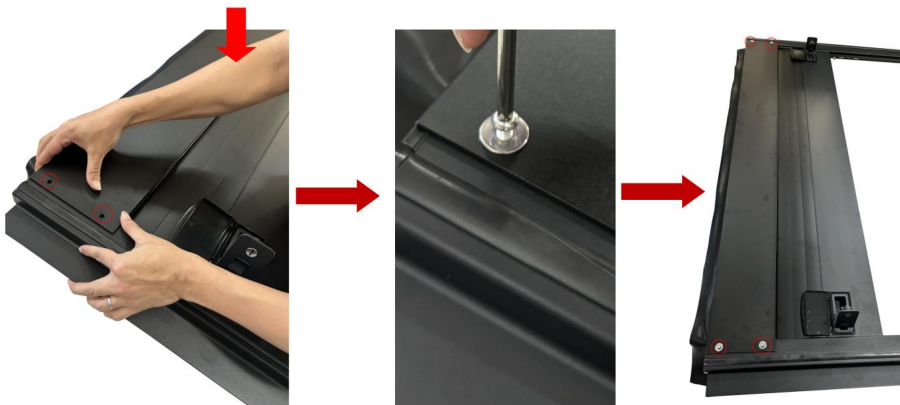

Schritt 3: Montieren Sie die Laderaumabdeckung am Fahrzeug.

Installationszubehör:



KA17-RM-BC001, KA17-FD-BC001

4sets



KA22-TY-DC001

4sets

Schritt

3-1: Person A: Kleben Sie Dichtungsstreifen auf die Ladeflächenkante.

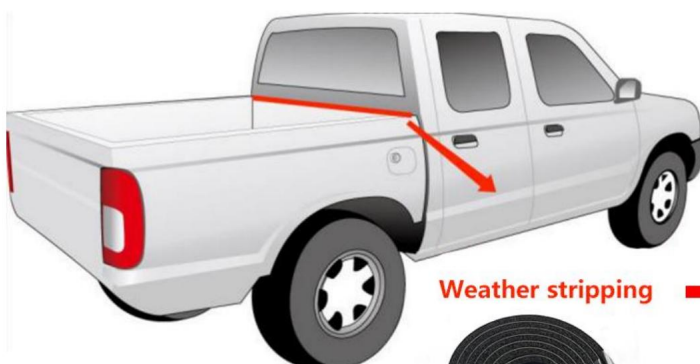

Weather stripping →



Schritt 3-2:

Person A und B: Platzieren und justieren Sie die Ladeflächenabdeckung in der Mitte der Ladefläche.

Hinweis: Passen Sie an, dass der Abstand zwischen A und B ungefähr gleich ist.



Schritt 3-3: (KA17-RM-BC001, KA17-FD-BC001)

Person A: Verwenden Sie den Sechskantschraubendreher vom Typ L, um die Schrauben in die entsprechenden Löcher in der Gleitschiene einzubauen, und ziehen Sie dann die Schraube an der Ladeflächenschiene fest, indem Sie Schraubendreher.

Person A: Verwenden Sie den Sechskantschraubendreher vom Typ L und den M8-Schraubenschlüssel, um die Montageklammern zu installieren.

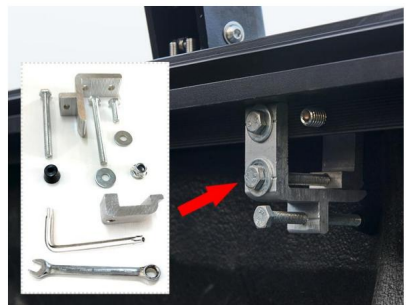
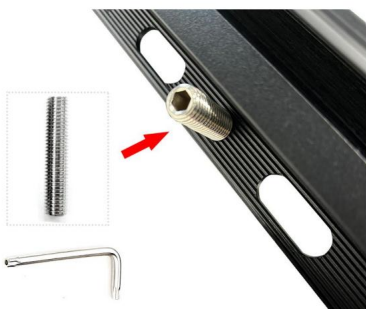

Schritt 3-3: (KA22-TY-DC001)

Person A: Verwenden Sie den Sechskantschraubendreher vom Typ L und den M8-Schraubenschlüssel, um die Montageklammern zu installieren.

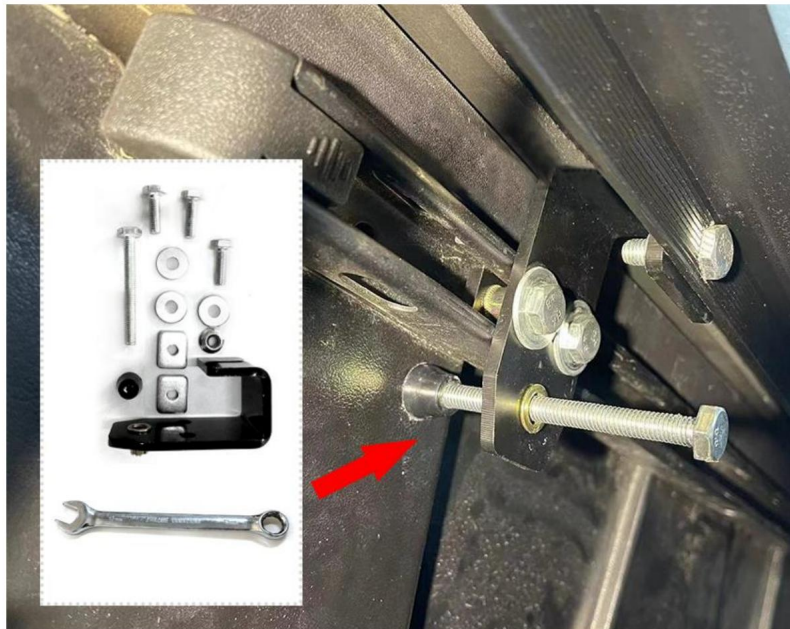

Hinweis: Öffnen und schließen Sie den Rollladendeckel, um sicherzustellen, dass er ohne Reiben oder Klemmen. Stellen Sie sicher, dass alle Klemmen und/oder Schrauben festgezogen sind. Die Festigkeit der Klemmen muss regelmäßig überprüft werden.

Schritt 4: Abflussrohre installieren

Installationszubehör:

● Gehäuse-Abflussschläuche (Vorderseite)



● Ablaufrohre der Gleitschiene (Rückseite)



Schritt 4-1:

Person A: Führen Sie den Abflussschlauch in das Loch ein und ziehen Sie die Kunststoffschlauchverbindung fest.

(1) Gehäuseablaufrohre (Vorderseite)



(2) Gleitschienen-Ablaufrohre (Rückseite)



Hinweis: Bei einigen LKWs gibt es werkseitig Abflusslöcher in beiden vorderen Ecken, an

Bei anderen gibt es Kunststoffstopfen, die man für die Rohre ausbohren kann. Man kann

Bei Bedarf vorhandene Löcher vergrößern oder neue Löcher in der Vorderwand oder im Boden bohren.

Achten Sie darauf, was sich dahinter verbirgt, wenn Sie bohren. Wenn Sie eine Kunststoff-Bettauskleidung verwenden, dann Löcher

kann nur durch den Liner gebohrt werden. Schneiden Sie das Rohr auf die gewünschte Länge zu

Standorte.

Schritt 5: Installation abgeschlossen



Methode verwenden

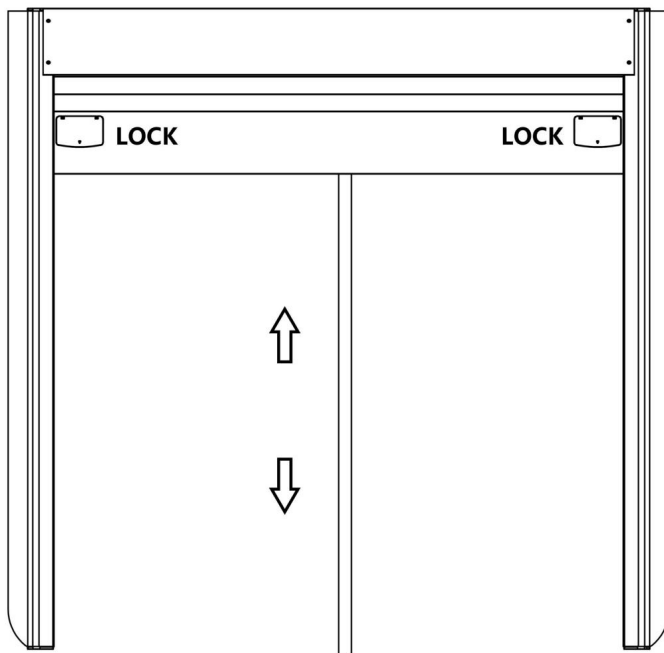

Note: The two locks need to be unlocked at the same time to open or close the tonneau cover, which can be stopped at any position.

WARTUNG

Die Laderaumabdeckung wurde für eine einfache Handhabung, geringen Wartungsaufwand und minimale Serviceanforderungen entwickelt. Um eine lange, problemlose Lebensdauer der Laderaumabdeckung zu gewährleisten, ist es wichtig, die folgenden Anweisungen zu befolgen:

1. Blätter, Schmutz, Ablagerungen usw. sollten vor dem Öffnen von der Oberseite der Abdeckung entfernt werden, sofern sichtbar. Verwenden Sie zum Waschen der Abdeckung nur milde Seife und Wasser. Verwenden Sie niemals Chemikalien, Polituren oder Wachse auf irgendeinem Teil der Laderaumabdeckung.
2. Wenn der Vorhang nicht frei rollt, können Sie nach Hindernissen suchen und diese ggf. beseitigen.
3. Von Zeit zu Zeit kann ein Schmieröl (selbst herstellen) verwendet und in die Gleitschiene und den Kanister gesprüht werden, damit die Abdeckung leichter gleitet und funktioniert.

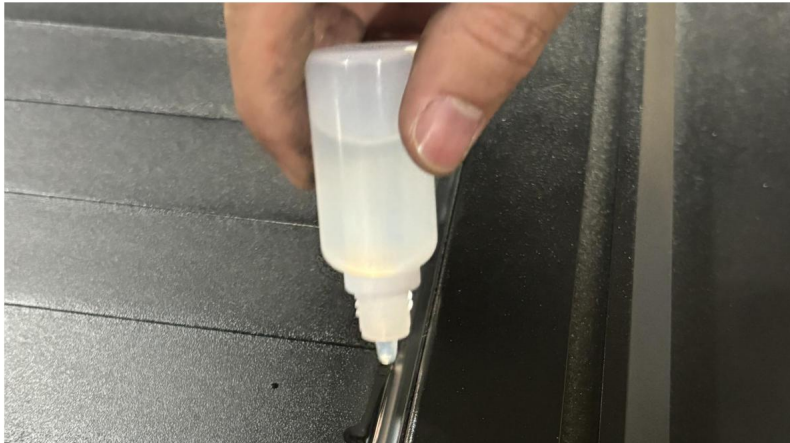

Hersteller: Shanghaimuxinmuyeyouxiangongsi

Adresse: Shuangchenglu 803nong11hao1602A-1609shi, Baoshanqu, Shanghai
200000 CN.

Nach AUS importiert: SIHAO PTY LTD. 1 ROKEVA STREETEASTWOOD NSW 2122
Australien

Importiert in die USA: Sanven Technology Ltd. Suite 250, 9166 Anaheim Place, Rancho
Cucamonga, CA 91730



YH CONSULTING LIMITED.

C/O YH Consulting Limited Office 147, Centurion
Haus, London Road, Staines-upon-Thames,
Surrey, TW18 4AX

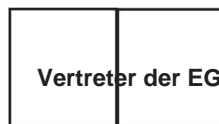

E-CrossStu GmbH
Mainzer Landstr.69,
60329 Frankfurt am Main.

VEVOR[®]

TOUGH TOOLS, HALF PRICE

Technischer Support und E-Garantie-Zertifikat

www.vevor.com/support

VEVOR®

TOUGH TOOLS, HALF PRICE

Supporto tecnico e certificato di garanzia elettronica www.vevor.com/support

COPERTURA TONNEAU RETRATTILE

MODELLO: KA17-RM-BC001ÿKA17-FD-BC001ÿKA22-TY-DC001

Continuiamo a impegnarci per fornirvi strumenti a prezzi competitivi.

"Risparmia la metà", "Metà prezzo" o qualsiasi altra espressione simile da noi utilizzata rappresenta solo una stima del risparmio che potresti ottenere acquistando determinati utensili con noi rispetto ai principali marchi principali e non significa necessariamente coprire tutte le categorie di utensili da noi offerti. Ti ricordiamo gentilmente di verificare attentamente quando effettui un ordine con noi se stai effettivamente risparmiando la metà rispetto ai principali marchi principali.

VEVOR®

TOUGH TOOLS, HALF PRICE

RETRATTILE

COPERTURA DEL TONNEAU

Codice articolo: KA17-RM-BC001

Codice articolo: KA17-FD-BC001

Codice articolo: KA22-TY-DC001

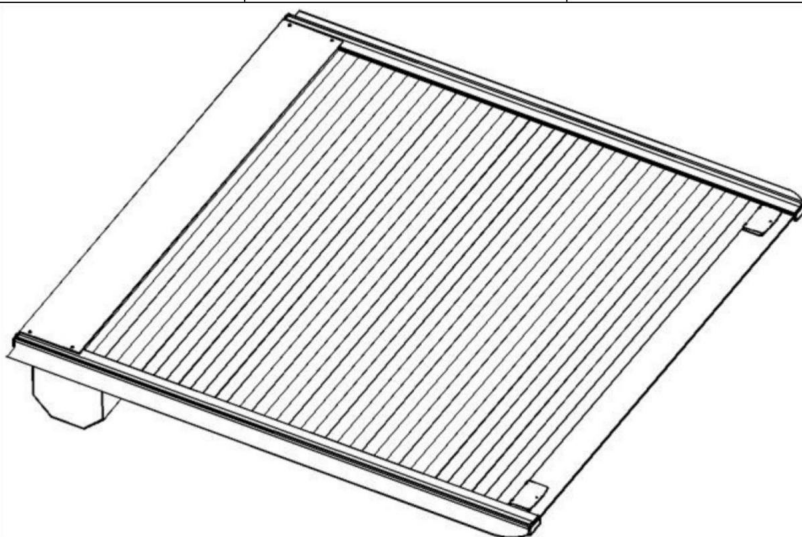

HAI BISOGNO DI AIUTO? CONTATTACI!

Hai domande sui prodotti? Hai bisogno di supporto tecnico? Non esitare a contattarci:

**Supporto tecnico e certificato di garanzia
elettronica www.vevor.com/support**

Questa è l'istruzione originale, si prega di leggere attentamente tutte le istruzioni del manuale prima di utilizzare. VEVOR si riserva una chiara interpretazione del nostro manuale utente. L'aspetto del prodotto sarà soggetto al prodotto ricevuto. Vi preghiamo di perdonarci se non vi informeremo di nuovo se ci sono aggiornamenti tecnologici o software sul nostro prodotto.



Attenzione: per ridurre il rischio di lesioni, l'utente deve leggere le istruzioni manuale con attenzione.

INTRODUZIONE



AVVERTIMENTO:

PRECAUZIONI DI MONTAGGIO

1. Tenere lontani bambini e animali domestici durante il montaggio.
2. Si prega di montare il prodotto seguendo scrupolosamente le istruzioni.

Un montaggio non corretto potrebbe rivelarsi pericoloso.

3. Separare e contare tutte le parti e l'hardware.
4. Preparare il seguente strumento:

		
Elettrico cacciavite	Cacciavite Philips	Chiave M6 (10mm) M8 (13 mm o 14 mm)

5. Si consiglia vivamente di effettuare l'installazione con 2-3 persone, prestare attenzione ai punti contrassegnati in rosso sezioni.

6. Le immagini di installazione riportate di seguito sono solo di riferimento.

Salva le istruzioni.



PARAMETRI DEL PRODOTTO

Modello	COMPATIBILITÀ DEL VEICOLO	Colore	Materiale	Carico massimo
Codice articolo: KA17-RM-BC001	Modello Dodge Ram 1500 del 2009-2024 Cabina doppia da 5,7 piedi Esclusioni: Portellone posteriore multifunzione (diviso) o Scatola Ram	Nero	Gomma, Alluminio M	500 libbre (Statico Carico, Nel complesso non locale posizione)
Codice articolo: KA17-FD-BC001	2009-2024 Ford F-150 5,5 piedi equipaggio taxi (incl. Raptor/Lightning)			
Codice articolo: KA22-TY-DC001	2022-2024 Toyota Tundra 5,5 piedi cabina doppia con sistema di binari di coperta			

ELENCO DEI PEZZI

Quando si disimballa questo prodotto, verificare che le parti elencate di seguito siano incluse e ispezionare attentamente per eventuali danni che potrebbero essersi verificati durante il trasporto. Se una parte è mancante o danneggiata, non tentare di assemblare o utilizzare il prodotto.

NOME	Immagine	KA17-R M-BC00 1	KA17- FD-BC 001	KA22- TY-DC 001
Coperchio		1 pz	1 pz 1 pz	
Alloggiamento		1 pz	1 pz 1 pz	
Guida scorrevole		Sinistra 1 pz	1 pz 1 pz	
		Giusto 1 pz	1 pz 1 pz	
Alloggiamento+ Guida scorrevole Installazione Accessori		M6*20 Vite 4 pezzi	4 pezzi	4 pezzi 4 pezzi
		Dado di bloccaggio M6 2 pezzi	2 pezzi	2 pezzi
Coperchio + alloggiamento Installazione Accessori		M6*12 Vite 4 pezzi	4 pezzi	4 pezzi 4 pezzi
		Guarnizione Ø6 4 pezzi	4 pezzi	4 pezzi

<p>Montaggio</p> <p>MORSETTO</p> <p>Installazione</p> <p>Accessori</p>		Morsetti verticali	4 pezzi	4 pezzi	/	
		Giù				
		Morsetti	4 pezzi	4 pezzi	/	
		M8*90 Esterno				
		Esagono	8 pezzi	8 pezzi	/	
		Bullone				
		M8*25 Esterno				
		Esagono	4 pezzi	4 pezzi	/	
Bullone						
Guarnizione y8	8 pezzi	8 pezzi	/			
Dado di bloccaggio M8	4 pezzi	4 pezzi	/			
Tappo in gomma	4 pezzi	4 pezzi	/			
<p>Montaggio</p> <p>MORSETTO</p> <p>Installazione</p> <p>Accessori</p>		Forma a J	/	/	4 pezzi	
		MORSETTO				
		M8*70 Esterno				
		Esagono	/	/	4 pezzi	
		Bullone				
		M8*25 Esterno				
		Esagono	/	/	12 pezzi	
		Bullone				
Guarnizione y8	/	/	12 pezzi			
Dado di bloccaggio M8	/	/	4 pezzi			
M8 quadrato						
Noce	/	/	8 pezzi			
Tappo di gomma	/	/	4 pezzi			

Alloggiamento Tubo di scarico		ÿ18.5 Tubo 2 pezzi	2 pezzi	2 pezzi
		Tubo M30 Giunto	2 pezzi	2 pezzi 2 pezzi
Guida scorrevole Tubo di scarico		Tubo ÿ10 2 pezzi		2 pezzi 2 pezzi
		Tubo M18 Giunto	2 pezzi	2 pezzi 2 pezzi
Tempo atmosferico Spogliarello			1 pz	1 pz 1 pz
Tipo L Esagono Cacciavite			1 pz	1 pz 1 pz

MODALITÀ DI INSTALLAZIONE

Fase 1: assemblare l'alloggiamento e la guida scorrevole (sono necessarie 2 o 3 persone)

Accessori per l'installazione:



Fase 1-1:

Persona A: aprire la serratura su entrambi i lati, quindi tirare verso l'esterno nella posizione appropriata.



Fase 1-2:

Persona A: rimuovere la spugna sotto la serratura.

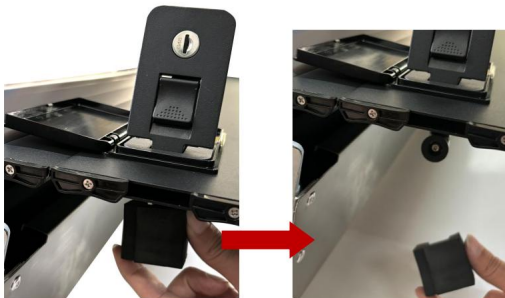

Fase 1-3:

La persona B aiuta la persona A a sollevare l'estremità della guida scorrevole o a posizionare la guida scorrevole su un oggetto per mantenerla in posizione orizzontale, in modo che la persona A possa inserire facilmente la piastra di copertura della tapparella nello scivolo della guida scorrevole.

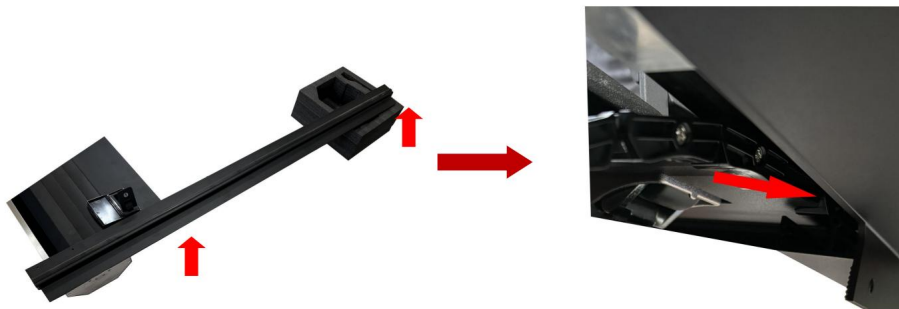

Fase 1-4:

Persona B: allineare le posizioni dei fori, inserire e tenere premuto.



Fase 1-5:

Aria condizionata personale: fissare entrambi i lati con viti e dadi utilizzando una chiave a brugola e un cacciavite esagonale a L.

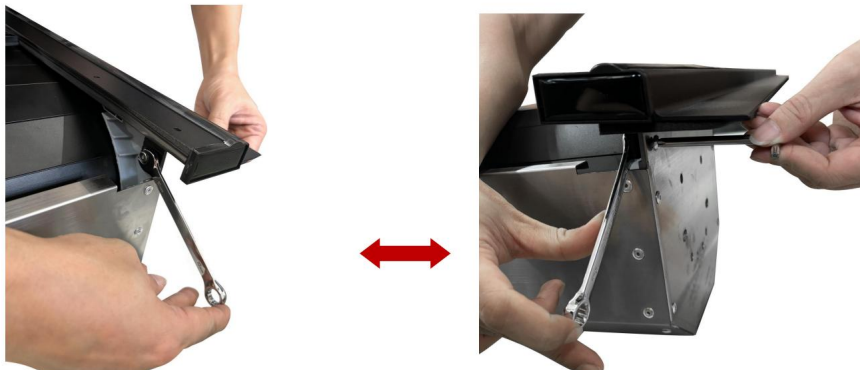

Fase 2: assemblare l'alloggiamento e il coperchio

Accessori per l'installazione:



Fase 2-1:

Persona A: posizionare il coperchio sull'alloggiamento e allineare le posizioni dei fori.

Persona B/C: Fissare 4 posizioni con viti+guarnizioni e esagono di tipo L cacciavite

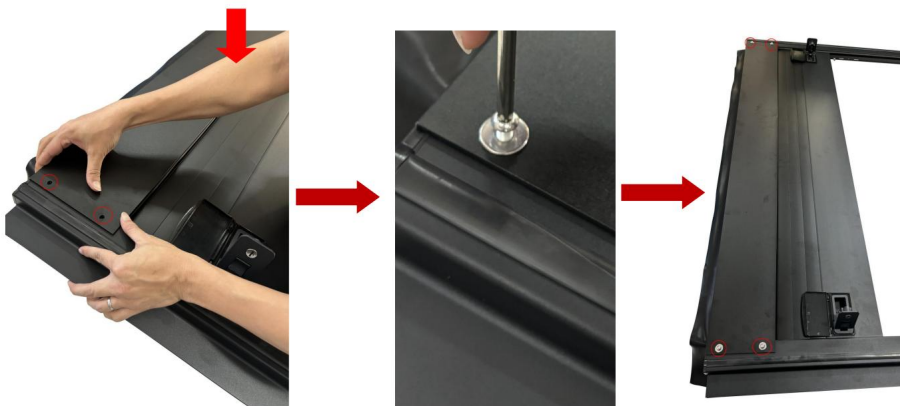

Fase 3: Installare la copertura del cassone sul veicolo.

Accessori per l'installazione:



KA17-RM-BC001, KA17-FD-BC001

4sets



KA22-TY-DC001

4sets

Fase 3-1:

Persona A: guarnizione adesiva sul bordo del cassone del camion.

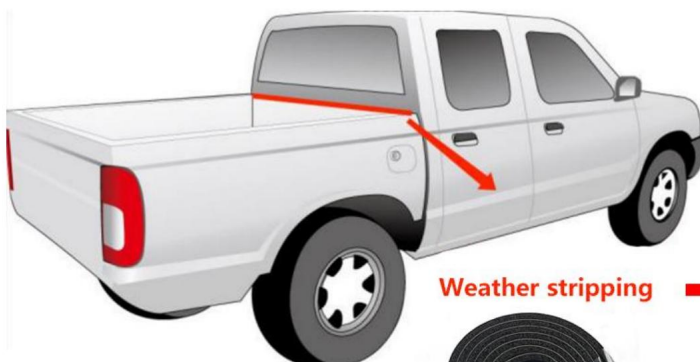

Weather stripping →



Fase 3-2:

Persona A e B: posizionare e regolare la copertura del cassone al centro del cassone del camion.

Nota: effettuare la regolazione per garantire che la distanza tra A e B sia più o meno la stessa.



Fase 3-3: (KA17-RM-BC001)KA17-FD-BC001)

Persona A: utilizzare il cacciavite esagonale a L per installare le viti nei fori appropriati nella guida scorrevole, quindi serrare la vite sulla guida del cassone del camion cacciavite.

Persona A: utilizzare il cacciavite esagonale a L e la chiave M8 per installare i morsetti di montaggio.

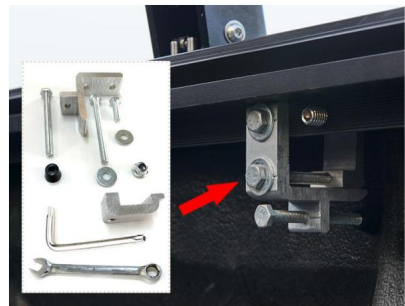
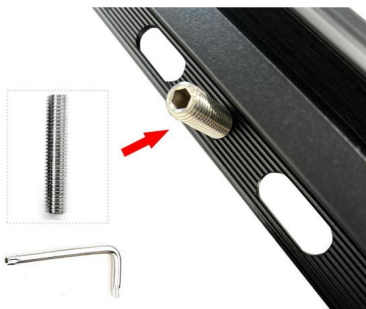

Fase 3-3: (KA22-TY-DC001)

Persona A: utilizzare il cacciavite esagonale a L e la chiave M8 per installare i morsetti di montaggio.

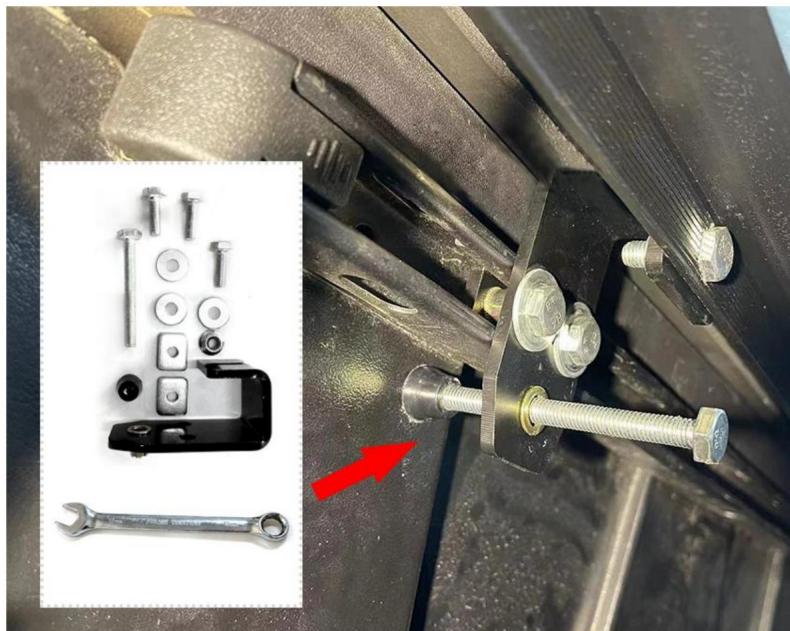

Nota: aprire e chiudere la copertura della tapparella per assicurarsi che si sposti senza sfregamento o inceppamento. Assicurarsi che tutti i morsetti e/o bulloni siano serrati. È necessario controllare periodicamente la tenuta dei morsetti.

Fase 4: installare i tubi di scarico

Accessori per l'installazione:

● Alloggiamento tubi di scarico (anteriore)



● Tubi di scarico della guida scorrevole (posteriori)



Fase 4-1:

Persona A: Inserire il tubo di scarico nel foro e stringere il giunto del tubo di plastica.

(1) Alloggiamento tubi di scarico (anteriore)



(2) Tubi di scarico della guida scorrevole (posteriori)



Nota: su alcuni camion ci sono fori di scarico di fabbrica in entrambi gli angoli anteriori, su altri ci sono tappi di plastica che possono essere forati per i tubi. Puoi allargare i fori esistenti o praticare nuovi fori nella parete frontale o nel pavimento, se necessario. fai attenzione a cosa c'è dietro quando fori. Se usi un rivestimento in plastica per il letto, allora i fori può essere forato solo attraverso il rivestimento. Tagliare la lunghezza del tubo per adattarla al punto desiderato posizioni.

Fase 5: Installazione completata



Metodo di utilizzo

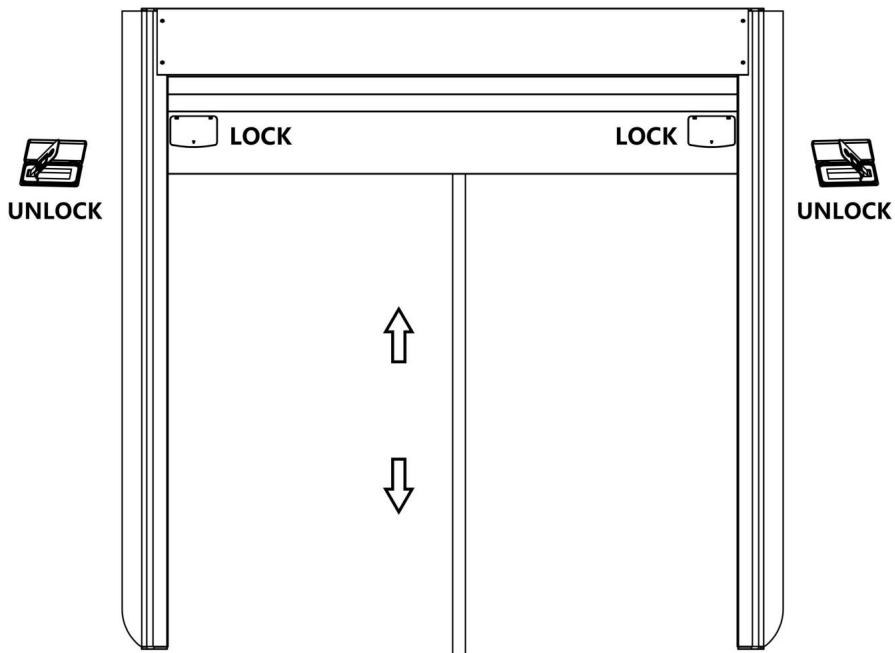

Note: The two locks need be unlocked at the same time to open or close the tonneau cover, which can be stopped at any position.

MANUTENZIONE

La copertura del cassone è stata progettata per essere facile da usare, con una manutenzione minima e requisiti di assistenza minimi. Per garantire una lunga durata senza problemi della copertura del cassone, è importante seguire le istruzioni riportate di seguito:

1. Foglie, sporcizia, detriti, ecc. devono essere rimossi dalla parte superiore della copertura se evidenti prima dell'apertura. Utilizzare solo acqua e sapone neutro per lavare la copertura. Non utilizzare mai prodotti chimici, lucidanti o cere su nessuna parte della copertura del cassone.
2. Se la tenda non scorre liberamente, verificare che non vi siano ostacoli e rimuoverli se presenti.
3. Di tanto in tanto è possibile utilizzare un olio lubrificante (preparato autonomamente) da spruzzare nella guida di scorrimento e nel contenitore per aiutare il coperchio a scorrere e funzionare più agevolmente.

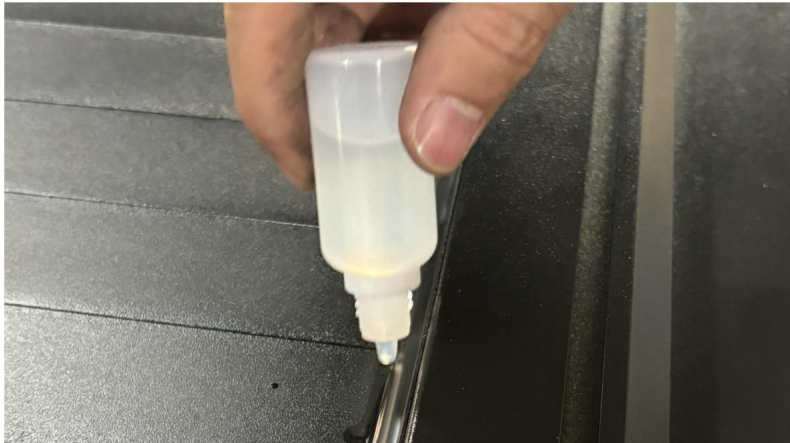

Produttore: Shanghaimuxinmuyeyouxiangongsi

Indirizzo: Shuangchenglu 803nong11hao1602A-1609shi, baoshanqu, shanghai
200000 NC.

Importato in AUS: SIHAO PTY LTD. 1 ROKEVA STREETEASTWOOD NSW 2122
Australia

Importato negli USA: Sanven Technology Ltd. Suite 250, 9166 Anaheim Place, Rancho
Cucamonga, CA 91730



CONSULENZA YH LIMITATA.

C/O YH Consulting Limited Ufficio 147, Centurion
Casa, London Road, Staines-upon-Thames,
Viale della Vittoria, 18/A

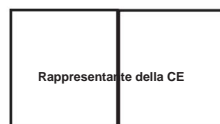

E-CrossStu GmbH

Magonza Landstr.69,
60329 Francoforte sul Meno.

VEVOR[®]

TOUGH TOOLS, HALF PRICE

**Supporto tecnico e certificato di garanzia
elettronica www.vevor.com/support**

VEVOR®

TOUGH TOOLS, HALF PRICE

Soporte técnico y certificado de garantía electrónica www.vevor.com/support

CUBIERTA RETRÁCTIL PARA TOLVA

MODELO: KA17-RM-BC001, KA17-FD-BC001, KA22-TY-DC001

Seguimos comprometidos a brindarle herramientas a precios competitivos.

"Ahorre la mitad", "mitad de precio" o cualquier otra expresión similar que utilicemos solo representa una estimación del ahorro que podría obtener al comprar ciertas herramientas con nosotros en comparación con las principales marcas y no necesariamente significa que cubra todas las categorías de herramientas que ofrecemos. Le recordamos que, al realizar un pedido con nosotros, verifique cuidadosamente si realmente está ahorrando la mitad en comparación con las principales marcas.

VEVOR[®]

TOUGH TOOLS, HALF PRICE

RETRÁCTIL

CUBIERTA DE TONELADAS

KA17-RM-BC001

KA17-FD-BC001

KA22-TY-DC001

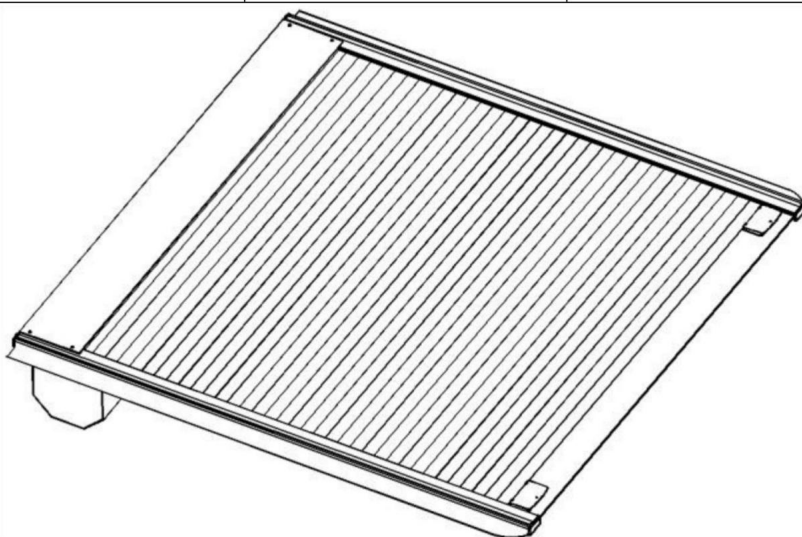

¿NECESITA AYUDA? ¡CONTÁCTENOS!

¿Tiene preguntas sobre el producto? ¿Necesita asistencia técnica? No dude en ponerse en contacto con nosotros:

Soporte técnico y certificado de garantía
electrónica www.vevor.com/support

Estas son las instrucciones originales, lea atentamente todas las instrucciones del manual antes de utilizar el producto. VEVOR se reserva una interpretación clara de nuestro manual de usuario. La apariencia del producto estará sujeta al producto que recibió. Perdónenos por no informarle nuevamente si hay actualizaciones de tecnología o software en nuestro producto.



Advertencia: Para reducir el riesgo de lesiones, el usuario debe leer las instrucciones.

Lea el manual con cuidado.

INTRODUCCIÓN

ADVERTENCIA:

PRECAUCIONES DE MONTAJE

1. Mantenga a los niños y a las mascotas alejados durante el montaje.
2. Por favor, monte el producto siguiendo estrictamente las instrucciones.

Un montaje incorrecto podría resultar peligroso.

3. Separe y cuente todas las piezas y el hardware.

4. Prepare la siguiente herramienta:

		
Eléctrico destornillador	Destornillador Philips	Llave M6 (10 mm) M8 (13 mm o 14 mm)

5. Se recomienda encarecidamente realizar la instalación entre 2 y 3 personas. Preste atención a las marcas rojas. secciones.

6. Las imágenes de instalación que aparecen a continuación son solo para referencia.

Guarde la instrucción.



PARÁMETROS DEL PRODUCTO

Modelo	COMPATIBILIDAD DEL VEHÍCULO Color	Material	Carga máxima	
KA17-RM-BC001	Dodge Ram 1500 2009-2024 Cabina doble de 5,7 pies Exclusiones: Puerta trasera multifunción (dividida) o Caja de memoria RAM	Negro	Goma, Aluminio <small>metro</small>	500 libras (Estático Carga, En general no local ubicación)
KA17-FD-BC001	2009-2024 Ford F-150 5.5 pies de tripulación Cabina (incluye Raptor/Lightning)			
KA22-TY-DC001	2022 - 2024 Toyota Tundra 5.5 pies Cabina doble con sistema de rieles de cubierta			

LISTA DE PIEZAS

Al desembalar este producto, verifique que las piezas que se enumeran a continuación estén incluido e inspeccionar cuidadosamente para detectar cualquier daño que pueda haber ocurrido durante tránsito. Si falta alguna pieza o está dañada, no intente ensamblar ni utilizar el producto.

NOMBRE	Imagen	KA17-R M-BC00 1	KA17- FD-BC 001	KA22- TY-DC 001	
Tapa		1 pieza	1 pieza	1 pieza	
Alojamiento		1 pieza	1 pieza	1 pieza	
Riel deslizante		Izquierda	1 pieza	1 pieza	1 pieza
		Bien	1 pieza	1 pieza	1 pieza
Vivienda+ Riel deslizante Instalación Accesorios		M6*20 Tornillo	4 piezas	4 piezas	4 piezas
		Tuerca de seguridad	M6 2 piezas	2 piezas	2 piezas
Tapa + carcasa Instalación Accesorios		M6*12 Tornillo	4 piezas	4 piezas	4 piezas
		Φ6 Junta	4 piezas	4 piezas	4 piezas

<p>Montaje</p> <p>Abrazadera</p> <p>Instalación</p> <p>Accesorios</p>		Abrazaderas de sujeción 4 piezas	4 piezas	/	
		Abajo	4 piezas	4 piezas	/
		M8*90 Exterior			
		Hexágono	8 piezas	8 piezas	/
		Tornillo			
		M8*25 exterior			
		Hexágono	4 piezas	4 piezas	/
		Tornillo			
		Junta Ø8 8 piezas	8 piezas	/	
		Tuerca de seguridad M8, 4 piezas	4 piezas	/	
		Tapa de goma 4 piezas	4 piezas	/	
<p>Montaje</p> <p>Abrazadera</p> <p>Instalación</p> <p>Accesorios</p>		Forma de J	/	/	4 piezas
		Abrazadera			
		M8*70 Exterior			
		Hexágono	/	/	4 piezas
		Tornillo			
		M8*25 exterior			
		Hexágono	/	/	12 piezas
		Tornillo			
		Junta Ø8	/	/	12 piezas
		Tuerca de seguridad M8	/	/	4 piezas
		Plaza M8	/	/	8 piezas
		Tuerca			
		Tapa de goma	/	/	4 piezas

Alojamiento Tubo de drenaje		Tubo de $\Phi 18,5$, 2 piezas	2 piezas	2 piezas
		Tubo M30 Articulación	2 piezas	2 piezas 2 piezas
Riel deslizante Tubo de drenaje		Tubo $\Phi 10$ 2 piezas		2 piezas 2 piezas
		Tubo M18 Articulación	2 piezas	2 piezas 2 piezas
Clima Desnudando			1 pieza	1 pieza 1 pieza
Tipo L Hexágono Destornillador			1 pieza	1 pieza 1 pieza

MÉTODOS DE INSTALACIÓN

Paso 1: Ensamble la carcasa y el riel deslizante (se necesitan 2 o 3 personas)

Accesorios de instalación:



Paso 1-1:

Persona A: Abra la cerradura de ambos lados, luego tire hacia la posición adecuada.



Paso 1-2:

Persona A: Retire la esponja debajo de la cerradura.

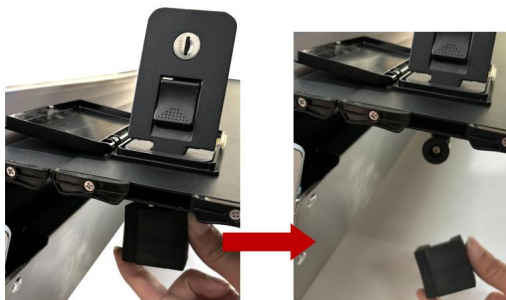

Paso 1-3:

La persona B ayuda a la persona A a levantar el extremo del riel deslizante o a colocar el riel deslizante sobre un objeto para mantenerlo en posición horizontal, de modo que la persona A pueda insertar fácilmente la placa de cubierta de la persiana enrollable en el conducto del riel deslizante.

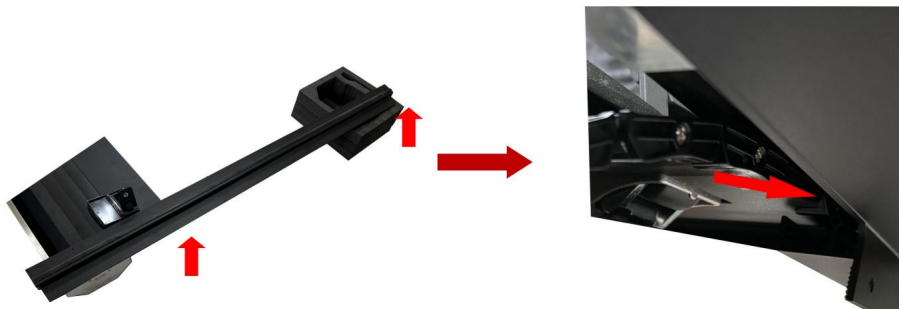

Paso 1-4:

Persona B: Alinee las posiciones de los orificios, insértelo y sujételo.



Paso 1-5:

Persona A/C: Asegure ambos lados con tornillos + tuerca con llave Allen y destornillador hexagonal tipo L.



Paso 2: Ensamble la carcasa y la tapa

Accesorios de instalación:



Paso 2-1:

Persona A: Coloque la tapa en la carcasa y alinee las posiciones de los orificios.

Persona B/C: Asegure 4 posiciones con tornillos + juntas y hexágono tipo L destornillador

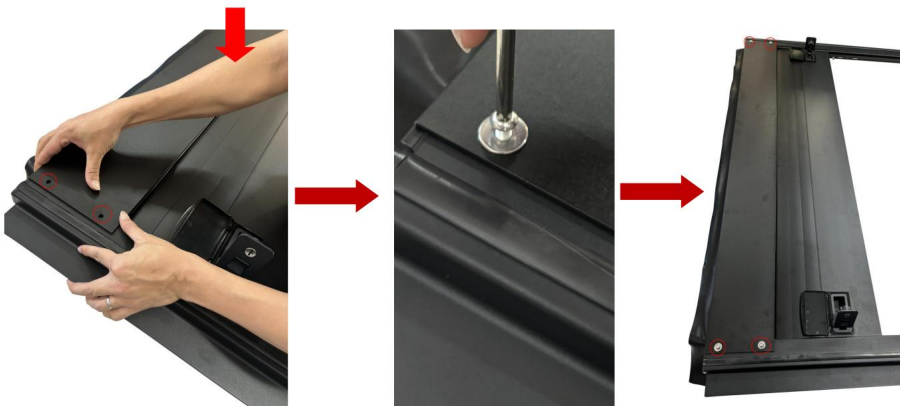

Paso 3: Instale la cubierta del toldo en el vehículo.

Accesorios de instalación:



KA17-RM-BC001, KA17-FD-BC001

4sets



KA22-TY-DC001

4sets

Paso 3-1:

Persona A: Coloque el burlete adhesivo en el borde de la plataforma del camión.

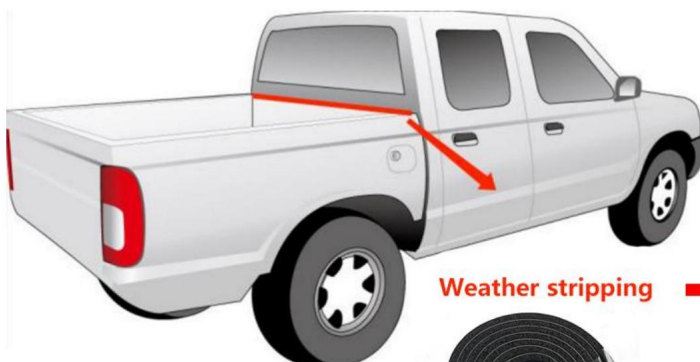

Weather stripping →



Paso 3-2:

Persona A y B: Coloquen y ajusten la cubierta del cajón en el centro de la plataforma del camión.

Nota: Ajuste para garantizar que la distancia entre A y B sea aproximadamente la misma.



Paso 3-3: (KA17-RM-BC001KA17-FD-BC001)

Persona A: Use el destornillador hexagonal tipo L para instalar los tornillos en los orificios correspondientes en el riel deslizante, luego ajuste el tornillo al riel de la plataforma del camión destornillador.

Persona A: Utilice el destornillador hexagonal tipo L y la llave M8 para instalar las abrazaderas de montaje.

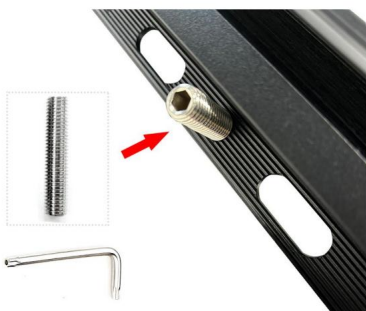

Paso 3-3: (KA22-TY-DC001)

Persona A: Utilice el destornillador hexagonal tipo L y la llave M8 para instalar las abrazaderas de montaje.

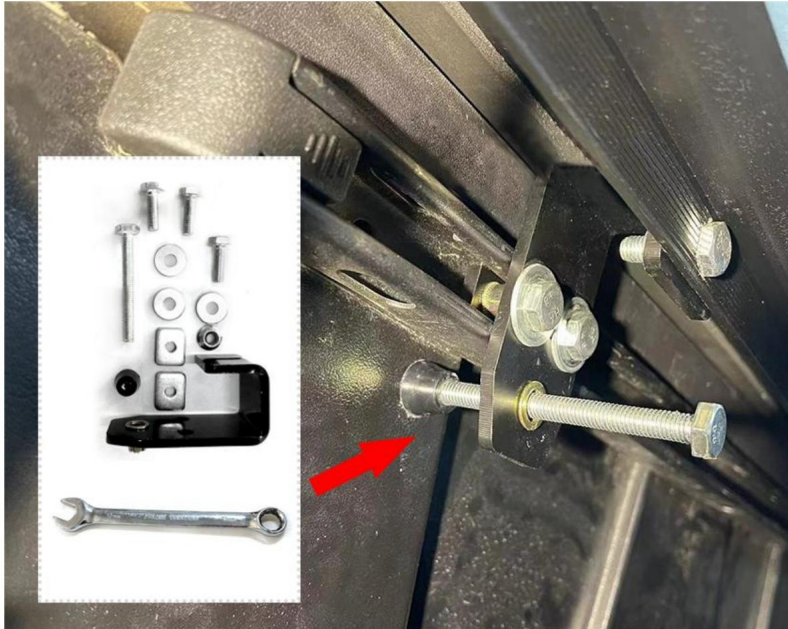

Nota: Abra y cierre la cubierta de la persiana enrollable para asegurarse de que se enrolle sin roce o atascamiento. Asegúrese de que todas las abrazaderas y/o pernos estén bien apretados. Es necesario comprobar periódicamente que las abrazaderas estén bien apretadas.

Paso 4: Instalar los tubos de drenaje

Accesorios de instalación:

● Tubos de drenaje de la carcasa (delanteros)



● Tubos de drenaje del riel deslizante (trasero)



Paso 4-1:

Persona A: Inserte el tubo de drenaje en el orificio y apriete la junta del tubo de plástico.

(1) Tubos de drenaje de la carcasa (delanteros)



(2) Tubos de drenaje del riel deslizante (trasero)



Nota: En algunos camiones hay orificios de drenaje de fábrica en ambas esquinas delanteras, en

Otros tienen tapones de plástico que se pueden perforar para los tubos.

Agrande los agujeros existentes o taladre nuevos agujeros en la pared frontal o en el piso si es necesario.

Tenga cuidado con lo que hay detrás cuando taladre. Si usa un revestimiento de plástico para la caja, haga agujeros.

Se puede perforar solo a través del revestimiento. Corte la longitud del tubo para que encaje en el tamaño deseado.

Ubicaciones.

Paso 5: Instalación completada



Método de uso

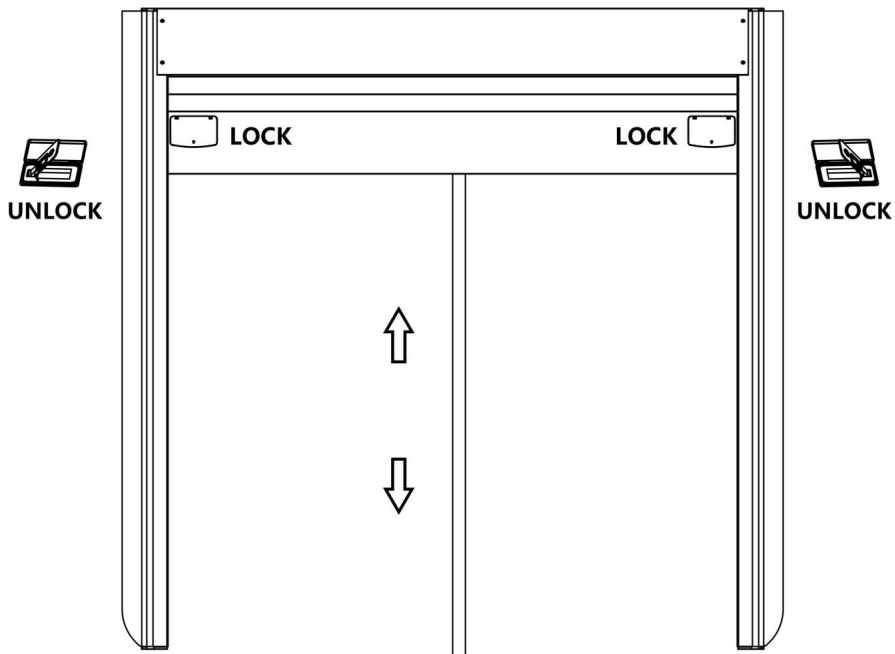

Note: The two locks need be unlocked at the same time to open or close the tonneau cover, which can be stopped at any position.

MANTENIMIENTO

La cubierta de lona se diseñó para que sea fácil de usar, requiera poco mantenimiento y un mínimo de requisitos de servicio. Para garantizar una vida útil prolongada y sin problemas de la cubierta de lona, es importante seguir las instrucciones a continuación:

1. Las hojas, la suciedad, los residuos, etc. deben eliminarse de la parte superior de la cubierta si son evidentes antes de abrirla. Use solo agua y jabón suave para lavar la cubierta. Nunca use productos químicos, abrillantadores ni ceras en ninguna parte de la cubierta de lona.
2. Si la cortina no se enrolla libremente, puede verificar si hay obstrucciones y eliminar las que encuentre.
3. Se puede usar un aceite lubricante graso (preparado por usted mismo) de vez en cuando para rociarlo en el riel deslizante y el recipiente para ayudar a que la cubierta se deslice y funcione con más suavidad.

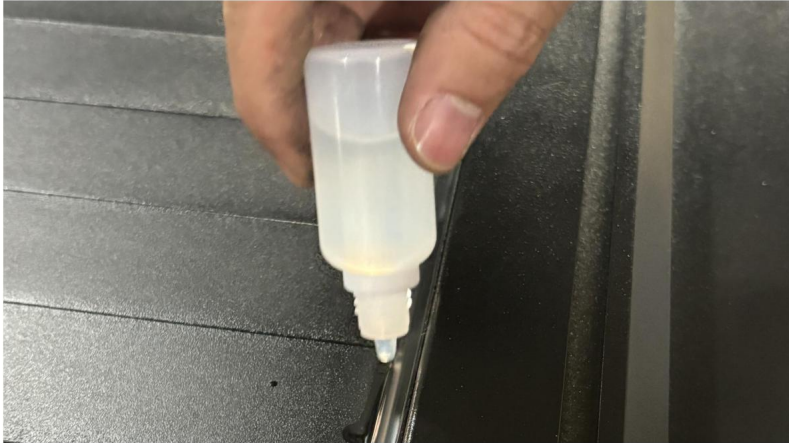

Fabricante: Shanghai muxin muyeyouxiangongsi

Dirección: Shuangchenglu 803nong11hao1602A-1609shi, baoshanqu, shanghai
200000 MN.

Importado a Australia: SIHAO PTY LTD. 1 ROKEVA STREET EASTWOOD NSW 2122
Australia

Importado a EE. UU.: Sanven Technology Ltd. Suite 250, 9166 Anaheim Place, Rancho
Cucamonga, CA 91730

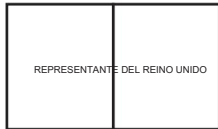

YH CONSULTING LIMITADA.

C/O YH Consulting Limited Oficina 147, Centurion
Casa, London Road, Staines-upon-Thames,
Surrey, TW18 4AX



E-CrossStu GmbH

Mainzer Landstraße 69,
60329 Fráncfort del Meno.

VEVOR[®]

TOUGH TOOLS, HALF PRICE

Soporte técnico y certificado de garantía
electrónica www.vevor.com/support

VEVOR®

TOUGH TOOLS, HALF PRICE

Wsparcie techniczne i certyfikat gwarancji elektronicznej www.vevor.com/support

Rozkładana plandeka skrzyni ładunkowej

MODEL:KA17-RM-BC001, KA17-FD-BC001, KA22-TY-DC001

Nadal staramy się oferować Państwu narzędzia w konkurencyjnych cenach.

„Oszczędź połowę”, „Połowa ceny” lub inne podobne wyrażenia używane przez nas stanowią jedynie szacunkowe oszczędności, jakie możesz uzyskać, kupując u nas określone narzędzia w porównaniu z głównymi markami i niekoniecznie oznaczają one objęcie wszystkich kategorii narzędzi oferowanych przez nas. Uprzejmie przypominamy, aby dokładnie sprawdzić, czy składając u nas zamówienie faktycznie oszczędzasz połowę w porównaniu z głównymi markami.

VEVOR[®]

TOUGH TOOLS, HALF PRICE

WYSUWANY

POKRYWA TONNEAU

KA17-RM-BC001

KA17-FD-BC001

KA22-TY-DC001

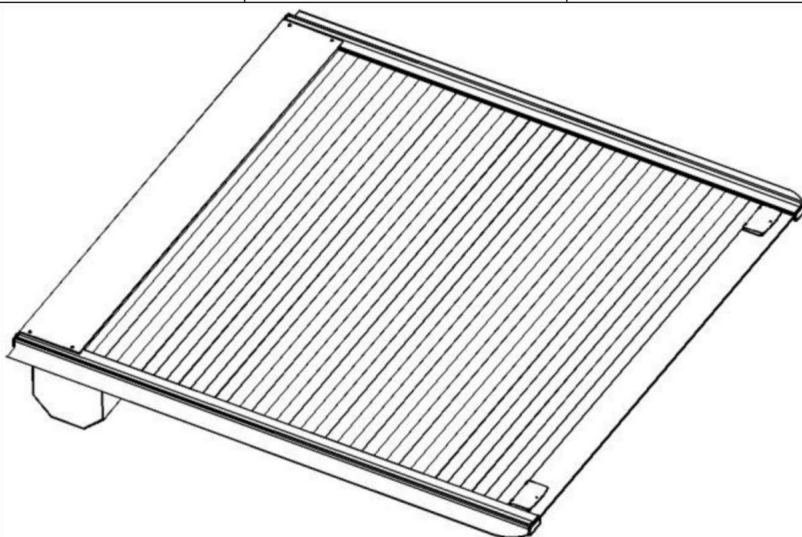

POTRZEBUJESZ POMOCY? SKONTAKTUJ SIĘ Z NAMI!

Masz pytania dotyczące produktu? Potrzebujesz wsparcia technicznego? Skontaktuj się z nami:

Wsparcie techniczne i certyfikat gwarancji
elektronicznej www.vevor.com/support

To jest oryginalna instrukcja, przed użyciem należy uważnie przeczytać wszystkie instrukcje. VEVOR zastrzega sobie jasną interpretację naszej instrukcji obsługi. Wygląd produktu będzie zależał od produktu, który otrzymałeś. Prosimy o wybaczenie, że nie poinformujemy Cię ponownie, jeśli w naszym produkcie pojawią się jakiegokolwiek aktualizacje technologiczne lub oprogramowania.



Ostrzeżenie – aby zmniejszyć ryzyko obrażeń, użytkownik musi przeczytać instrukcję instrukcję uważnie.

WSTĘP

OSTRZEŻENIE:

ŚRODKI OSTROŻNOŚCI PODCZAS MONTAŻU

- Podczas montażu należy trzymać dzieci i zwierzęta z dala od miejsca montażu.
- Prosimy o złożenie produktu ściśle według instrukcji.
Nieprawidłowy montaż może być niebezpieczny.
- Oddziel i policz wszystkie części i elementy montażowe.
- Przygotuj następujące narzędzie:

		
Elektryczny śrubokręt	Śrubokręt krzyżakowy	Klucz M6 (10mm) M8 (13 mm lub 14 mm)

- Zdecydowanie zalecamy montaż w 2-3 osoby, zwróć uwagę na oznaczenia na czerwono sekcje.
- Poniższe zdjęcia instalacji mają charakter poglądowy.

Zapisz instrukcję.



PARAMETRY PRODUKTU

Model	ZGODNOŚĆ Z POJAZDEM Kolor Materiał	Maksymalne obciążenie	
KA17-RM-BC001	2009-2024 Dodge Ram 1500 Kabina załogowa 5,7 stopy Wykluczenia: Wielofunkcyjna (dzielona) klapa tylna lub RamBox	Czarny	Guma, Aluminium M
KA17-FD-BC001	2009-2024 Ford F-150 5,5 stopy załogi kabina (w tym Raptor/Lightning)		
KA22-TY-DC001	2022-2024 Toyota Tundra 5,5 stopy Kabina załogi z systemem szyn pokładowych		
			500 funtów (Statyczny Obciążenie, Ogólnie poza lokalem lokalizacja)

LISTA CZĘŚCI

Podczas rozpakowywania produktu należy sprawdzić, czy wymienione poniżej części są kompletne. włączono i dokładnie sprawdzono pod kątem ewentualnych uszkodzeń, które mogły powstać podczas tranzytu. Jeśli jakkolwiek część jest brakująca lub uszkodzona, nie próbuj montować ani używać produktu.

NAZWA	Zdjęcie	KA17-R M-BC00 1	KA17- FD-BC 001	KA22- TY-DC 001	
Pokrywa		1 szt.	1 szt.	1 szt.	
Mieszkania		1 szt.	1 szt.	1 szt.	
Szyna ślizgowa		Lewy	1 szt.	1 szt.	1 szt.
		Prawidłowy	1 szt.	1 szt.	1 szt.
Mieszkalnictwo+ Szyna ślizgowa Instalacja Akcesoria		M6*20 Śruba 4 szt.	4szt	4szt	
		Nakrętka zabezpieczająca M6 2 szt.	2szt	2szt	
Pokrywa + obudowa Instalacja Akcesoria		M6*12 Śruba 4 szt.	4szt	4szt	
		Uszczelka Φ 6 4 szt.	4szt	4szt	

<p>Montowanie</p> <p>Zacisk</p> <p>Instalacja</p> <p>Akcesoria</p>		Zaciski górne 4 szt.	4 szt.	/	
		W dół Zaciski	4 szt.	4 szt.	/
		M8*90 Zewnętrzny Sześciokąt Śruba	8szt	8szt	/
		M8*25 Zewnętrzny Sześciokąt Śruba	4 szt.	4 szt.	/
		Uszczelka Φ 8 8szt.	8szt	/	
		Nakrętka zabezpieczająca M8 4 szt.	4 szt.	/	
		Nakładka gumowa 4 szt.	4 szt.	/	
		<p>Montowanie</p> <p>Zacisk</p> <p>Instalacja</p> <p>Akcesoria</p>		Kształt litery J Zacisk	/
M8*70 Zewnętrzny Sześciokąt Śruba	/			/	4 szt.
M8*25 Zewnętrzny Sześciokąt Śruba	/			/	12 szt.
Uszczelka Φ 8	/			/	12 szt.
Nakrętka zabezpieczająca M8	/			/	4 szt.
Plac M8 Nakrętka	/			/	8szt
Nasadka gumowa	/			/	4 szt.

Mieszkania Rura odpływowa		Φ18.5 Rurka 2 szt.	2szt	2szt
		Rura M30 Wspólny	2 szt.	2szt 2szt
Szyrna ślizgowa Rura odpływowa		Rurka Φ10 2 szt.	2szt	2szt
		Rura M18 Wspólny	2 szt.	2szt 2szt
Pogoda Rozbieranie		1 szt.	1 szt.	1 szt.
Typ L Sześciokąt Śrubokręt		1 szt.	1 szt.	1 szt.

METODY INSTALACJI

Krok 1: Złóż obudowę i szynę ślizgową (potrzebne są 2 lub 3 osoby)

Akcesoria instalacyjne:



Krok 1-1:

Osoba A: Otwórz zamki po obu stronach, a następnie pociągnij do odpowiedniej pozycji.



Krok 1-2:

Osoba A: Wyjmij gąbkę spod zamka.

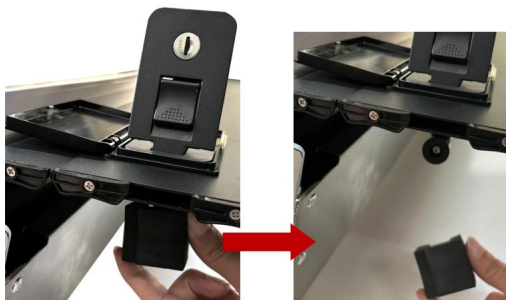

Krok 1-3:

Osoba B pomaga Osobie A podnieść koniec szyny ślizgowej lub umieścić szynę ślizgową na przedmiocie, aby utrzymać szynę ślizgową w pozycji poziomej, tak aby Osoba A mogła z łatwością wsunąć płytę osłonową rolety do rynny szyny ślizgowej.

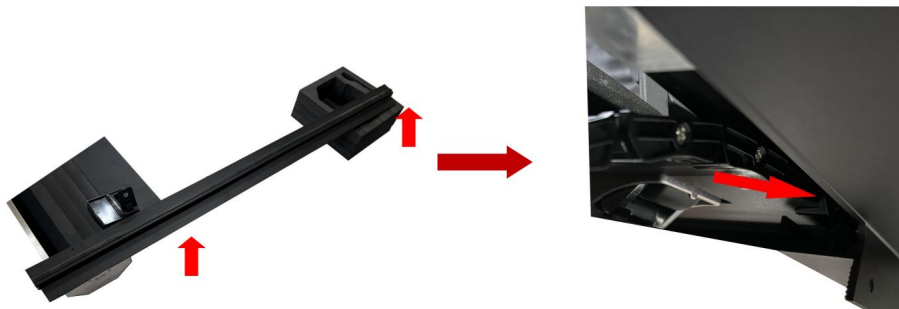

Krok 1-4:

Osoba B: Wyrównaj pozycje otworów, włóż i przytrzymaj.



Krok 1-5:

Osoba A/C: Zabezpiecz obie strony śrubami i nakrętkami za pomocą klucza imbusowego i śrubokręta imbusowego.

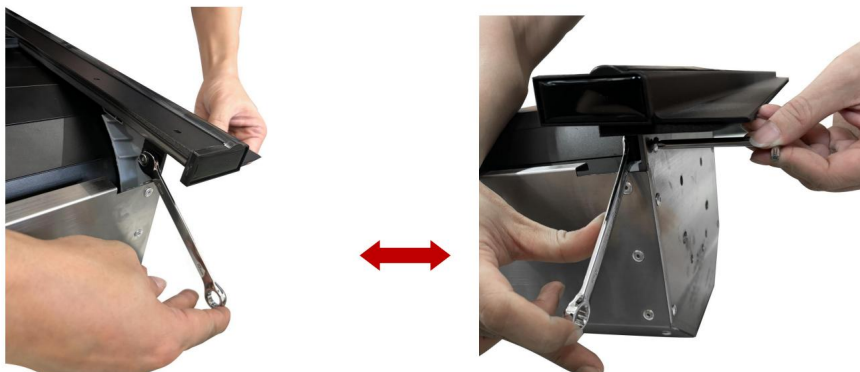

Krok 2: Złóż obudowę i pokrywę

Aksesoria instalacyjne:



Krok 2-1:

Osoba A: Załóż pokrywę na obudowę i wyrównaj pozycje otworów.

Osoba B/C: Zabezpiecz 4 pozycje za pomocą śrub + uszczelkek i sześciokąta typu L śrubokręt

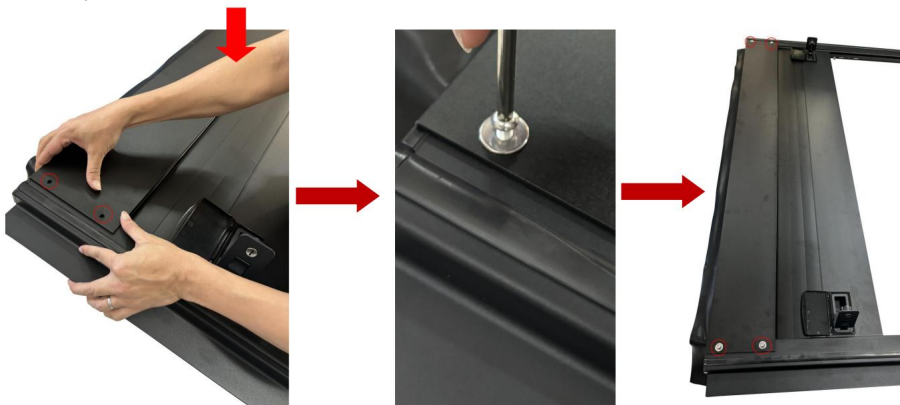

Krok 3: Zamontuj osłonę bagażnika na pojeździe.

Aksesoria instalacyjne:



KA17-RM-BC001, KA17-FD-BC001

4sets



KA22-TY-DC001

4sets

Krok 3-1:

Osoba A: Przyklejanie uszczelek samoprzylepnych do krawędzi skrzyni ładunkowej ciężarówki.

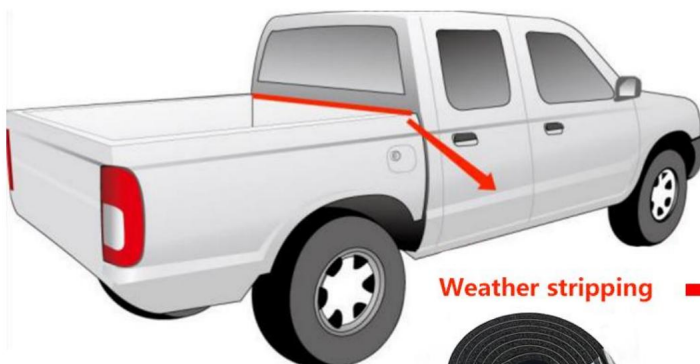

Weather stripping →

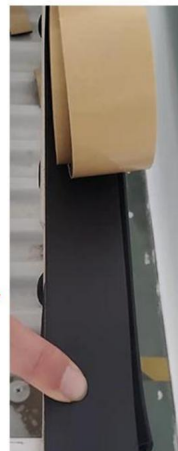

Krok 3-2:

Osoba A i B: Załóż i wyreguluj osłonę skrzyni ładunkowej na środku skrzyni ładunkowej samochodu ciężarowego.

Uwaga: Dokonaj regulacji, aby odległość między punktami A i B była mniej więcej taka sama.



Krok 3-3: (KA17-RM-BC001KA17-FD-BC001)

Osoba A: Za pomocą śrubokręta imbusowego typu L wkręć śruby w odpowiednie otwory w szynie ślizgowej, a następnie dokręć śrubę do szyny skrzyni ładunkowej samochodu ciężarowego, śrubokręt.

Osoba A: Za pomocą śrubokręta imbusowego typu L i klucza M8 zamontuj zaciski montażowe.

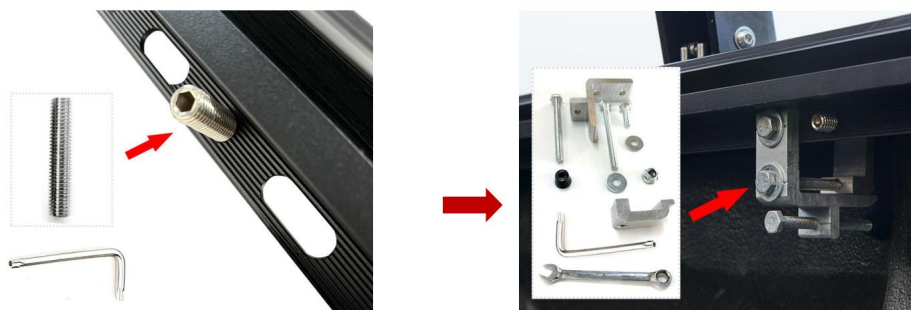

Krok 3-3: (KA22-TY-DC001)

Osoba A: Za pomocą śrubokręta imbusowego typu L i klucza M8 zamontuj zaciski montażowe.

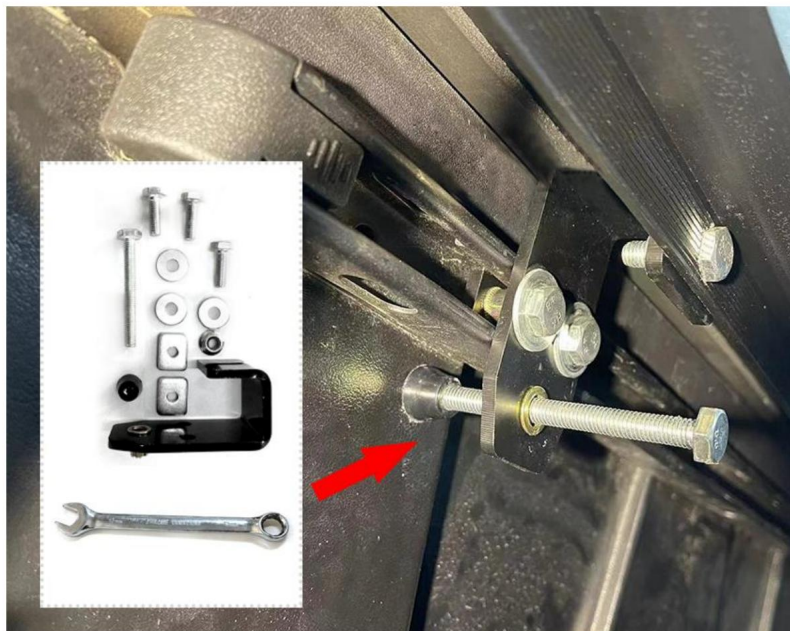

Uwaga: Otwórz i zamknij osłonę rolety, aby upewnić się, że działa ona bez przeszkód. tarcie lub wiązanie. Upewnij się, że wszystkie zaciski i/lub śruby są dokręcone. Należy okresowo sprawdzać, czy zaciski są dobrze dokręcone.

Krok 4: Zainstaluj rury spustowe

Aksesoria instalacyjne:

● Rurki spustowe obudowy (przód)



● Rury spustowe szyny ślizgowej (tył)



Krok 4-1:

Osoba A: Włóż rurkę spustową do otworu i dokręć plastikowe złącze rurki.

(1) Rury spustowe obudowy (przód)

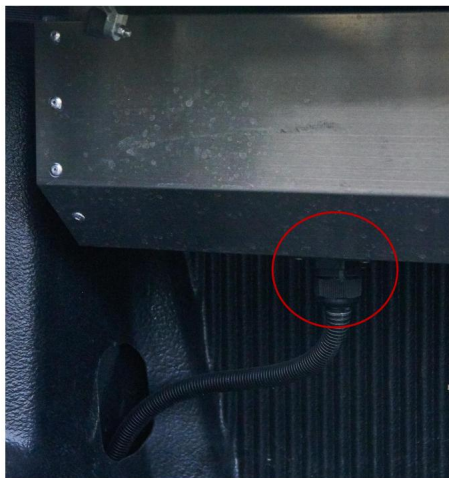

(2) Rury spustowe szyny ślizgowej (tył)



Uwaga: W niektórych ciężarówkach w obu przednich rogach znajdują się fabryczne otwory odpływowe. inne są plastikowymi korkami, które można wywiercić dla rurek. Możesz powiększyć istniejące otwory lub wywiercić nowe otwory w ścianie frontowej lub podłodze, jeśli to konieczne. uważaj na to, co jest z tyłu, gdy wiercisz. Jeśli używasz plastikowej wykładziny łóżka, to otwory można wiercić tylko przez wkładkę. Przytnij długość rurki tak, aby pasowała do pożądanej lokalizacji.

Krok 5: Instalacja ukończona



Użyj metody

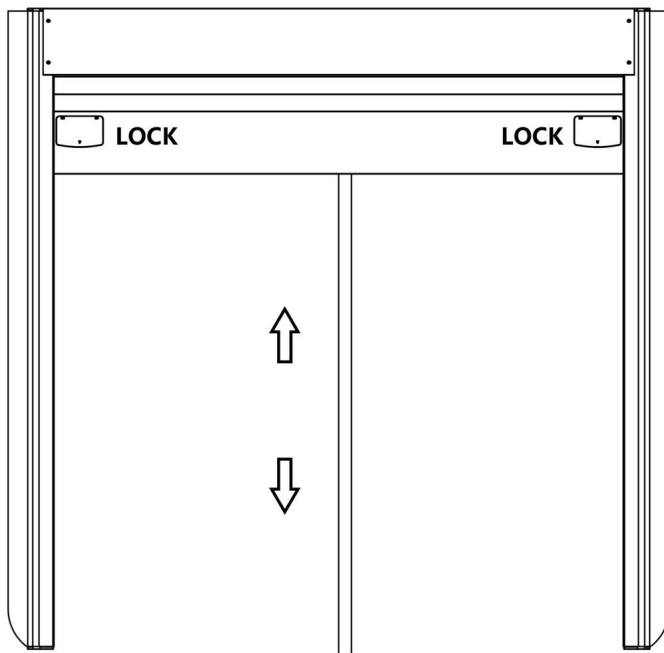

Note: The two locks need to be unlocked at the same time to open or close the tonneau cover, which can be stopped at any position.

KONSERWACJA

- Pokrywa tonneau została zaprojektowana z myślą o łatwości obsługi, niskich wymaganiach konserwacyjnych i minimalnych wymaganiach serwisowych. Aby zapewnić długą, bezproblemową żywotność pokrywy tonneau, ważne jest przestrzeganie poniższych instrukcji:
1. Liście, brud, zanieczyszczenia itp. należy usunąć z górnej części pokrywy, jeśli są widoczne, przed otwarciem. Do mycia pokrywy należy używać wyłącznie łagodnego mydła i wody. Nigdy nie należy używać żadnych środków chemicznych, środków polerujących ani wosków na żadnej części pokrywy tonneau.
 2. Jeśli zasłona nie zwija się swobodnie, sprawdź, czy nie ma przeszkód i usuń je.
 3. Od czasu do czasu można stosować przygotowany samodzielnie olej smarowy, który należy spryskać szynę ślizgową i pojemnik, aby zapewnić płynniejsze przesuwanie się pokrywy.

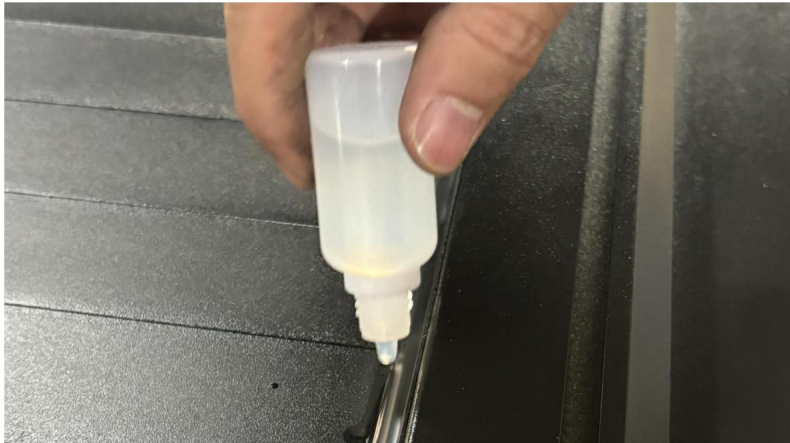

Producent: Shanghaimuxinmuyeyouxiangongsi

Adres: Shuangchenglu 803nong11hao1602A-1609shi, baoshanqu, Szanghaj
200000 CN.

Importowane do AUS: SIHAO PTY LTD. 1 ROKEVA STREETEASTWOOD NSW 2122
Australia

Importowane do USA: Sanven Technology Ltd. Suite 250, 9166 Anaheim Place, Rancho
Cucamonga, CA 91730



YH CONSULTING LIMITED.

C/O YH Consulting Limited Biuro 147, Centurion
Dom, London Road, Staines-upon-Thames,
Surrey, TW18 4AX



E-CrossStu GmbH

Mainzer Landstr.69,
60329 Frankfurt nad Menem.

VEVOR®

TOUGH TOOLS, HALF PRICE

Wsparcie techniczne i certyfikat gwarancji
elektronicznej www.vevor.com/support

VEVOR®

TOUGH TOOLS, HALF PRICE

Technische ondersteuning en e-garantiecertificaat www.vevor.com/support

INTREKBARE TONNEAUCOVERDEKKING

MODEL: KA17-RM-BC001, KA17-FD-BC001, KA22-TY-DC001

Wij streven er voortdurend naar om u gereedschappen tegen concurrerende prijzen te leveren.

"Save Half", "Half Price" of andere soortgelijke uitdrukkingen die wij gebruiken, geven alleen een schatting weer van de besparingen die u kunt behalen door bepaalde gereedschappen bij ons te kopen in vergelijking met de grote topmerken en betekent niet noodzakelijkerwijs dat alle categorieën gereedschappen die wij aanbieden, worden gedekt.

Wij herinneren u eraan om zorgvuldig te controleren of u daadwerkelijk de helft bespaart in vergelijking met de grote topmerken wanneer u een bestelling bij ons plaatst.

VEVOR[®]

TOUGH TOOLS, HALF PRICE

INTREKBAAR

TONNEAU-AFDEKKING

KA17-RM-BC001

KA17-FD-BC001

KA22-TY-DC001

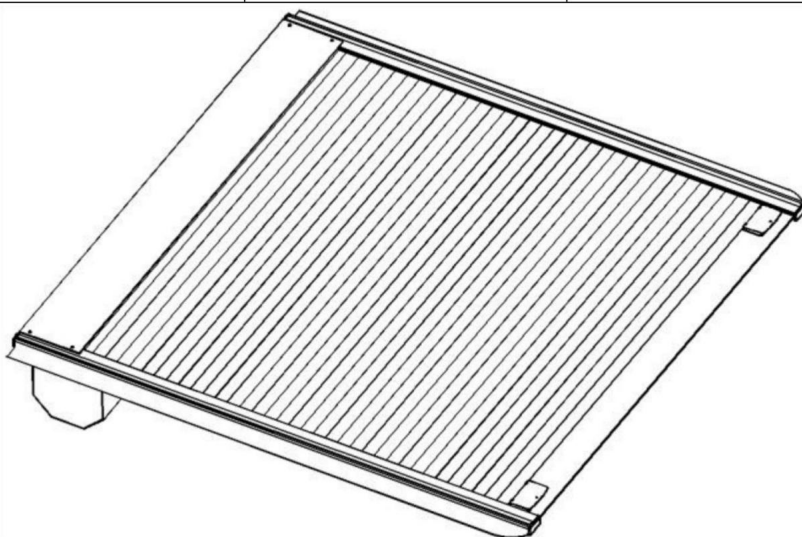

HULP NODIG? NEEM CONTACT MET ONS OP!

Heeft u vragen over het product? Heeft u technische ondersteuning nodig? Neem dan gerust contact met ons op:

Technische ondersteuning en e-garantiecertificaat www.vevor.com/support

Dit is de originele instructie, lees alle handleidingen zorgvuldig door voordat u het product gebruikt. VEVOR behoudt zich een duidelijke interpretatie van onze gebruikershandleiding voor. Het uiterlijk van het product is afhankelijk van het product dat u hebt ontvangen. Vergeef ons dat we u niet opnieuw zullen informeren als er technologie- of software-updates voor ons product zijn.



Waarschuwing - Om het risico op letsel te verminderen, moet de gebruiker de instructies lezen handleiding zorgvuldig door.

INVOERING

WAARSCHUWING:

MONTAGEVOORZORGSMAATREGELEN

1. Houd kinderen en huisdieren uit de buurt tijdens de montage.

2. Monteer het product strikt volgens de instructies.

Een verkeerde montage kan gevaarlijk zijn.

3. Scheid alle onderdelen en hardware en tel ze.

4. Bereid het volgende gereedschap voor:

		
Elektrisch schroevendraaier	Philips schroevendraaier	Sleutel M6 (10mm) M8 (13 mm of 14 mm)

5. Het wordt sterk aanbevolen om het met 2-3 personen te installeren, let op de rood gemarkeerde secties.

6. De onderstaande installatieafbeeldingen dienen alleen ter referentie.

Bewaar de instructie.



PRODUCTPARAMETERS



Model	VOERTUIGCOMPATIBILITEIT Kleur	Materiaal	Max. belasting
KA17-RM-BC001	Dodge Ram 1500 uit 2009-2024 Uitsluitingen voor 5,7ft crew cab: Multifunctionele (gesplitste) achterklep of RamBox	Zwart	Rubber, Aluminium M 500 pond (Statisch Laden, Algemeen niet-lokaal locatie)
KA17-FD-BC001	2009-2024 Ford F-150 5,5ft bemanning cabine (incl. Raptor/Lightning)		
KA22-TY-DC001	2022 - 2024 Toyota Toendra 5,5ft crewcabine met dekrailsysteem		

ONDERDELENLIJST

Controleer bij het uitpakken van dit product of de hieronder vermelde onderdelen aanwezig zijn: inbegrepen en zorgvuldig inspecteren op eventuele schade die tijdens het gebruik is ontstaan transit. Als een onderdeel ontbreekt of beschadigd is, probeer het dan niet te monteren of te gebruiken. product.

NAAM	Afbeelding	KA17-R M-BC00 1	KA17- FD-BC 001	KA22- TY-DC 001
Deksel		1 stuks	1st 1st	
Huisvesting		1 stuks	1st 1st	
Schuifrail		Links	1 stuks	1st 1st
		Rechts	1 stuks	1st 1st
Huisvesting+ Schuifrail Installatie Accessoires		M6*20 Schroef	4 stuks	4 stuks 4 stuks
M6 borgmoer 2st			2 stuks 2 stuks	
Deksel+behuizing Installatie Accessoires		M6*12 Schroef	4 stuks	4 stuks 4 stuks
		ÿ6 Pakking 4st		4 stuks 4 stuks

Montage Klem Installatie Accessoires		Omhoogklemmen 4st	4 stuks	/	
		Omlaag Klemmen	4 stuks	4 stuks	/
		M8*90 Buiten Zeshoek Bout	8 stuks	8 stuks	/
		M8*25 Buiten Zeshoek Bout	4 stuks	4 stuks	/
		ÿ8 Pakking 8st		8 stuks	/
		M8 borgmoer 4st		4 stuks	/
		Rubberen dop 4st		4 stuks	/
Montage Klem Installatie Accessoires		J-vorm Klem	/	/	4 stuks
		M8*70 Buiten Zeshoek Bout	/	/	4 stuks
		M8*25 Buiten Zeshoek Bout	/	/	12 stuks
		ÿ8 Pakking	/	/	12 stuks
		M8 borgmoer	/	/	4 stuks
		M8 Vierkant Moer	/	/	8 stuks
		Rubberen dop	/	/	4 stuks

Huisvesting Afvoerbuis		ÿ18.5 Buis 2st		2 stuks	2 stuks
		M30-buis Gewricht	2 stuks	2 stuks	2 stuks
Schuifrail Afvoerbuis		ÿ10 Buis 2st		2 stuks	2 stuks
		M18-buis Gewricht	2 stuks	2 stuks	2 stuks
Weer Strippen			1 stuks	1st	1st
L-type Zeshoek Schroevendraaier			1 stuks	1st	1st

INSTALLATIEMETHODEN

Stap 1: Monteer de behuizing en de glijrail (hiervoor zijn 2 of 3 personen nodig)

Installatie accessoires:



Stap 1-1:

Persoon A: Open het slot aan beide kanten en trek het vervolgens naar de juiste positie.



Stap 1-2:

Persoon A: Verwijder de spons onder het slot.

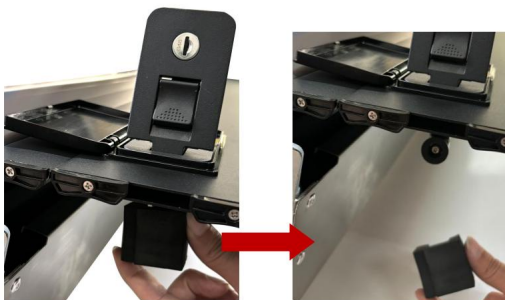

Stap 1-3:

Persoon B helpt Persoon A om het uiteinde van de glijrail op te tillen of de glijrail op een voorwerp te plaatsen, zodat de glijrail horizontaal blijft. Zo kan Persoon A de afdekplaat van het rolluik eenvoudig in de glijrailgoot plaatsen.

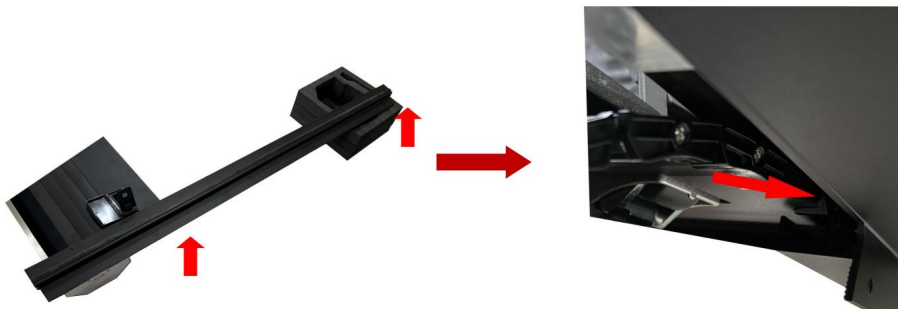

Stap 1-4:

Persoon B: Lijn de gaten uit, plaats ze en houd ze vast.



Stap 1-5:

Persoon A/C: Bevestig beide zijden met schroeven en moer met behulp van een inbussleutel en een L-type inbusschroevendraaier.

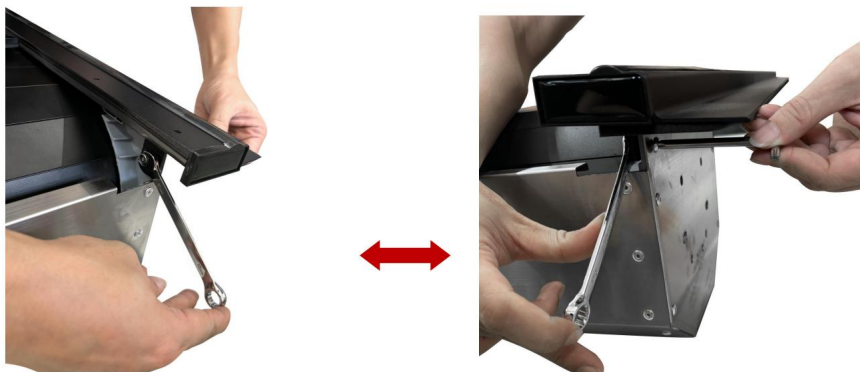

Stap 2: Behuizing en deksel monteren

Installatie accessoires:



Stap 2-1:

Persoon A: Plaats het deksel op de behuizing en lijn de gaten uit.

Persoon B/C: Bevestig 4 posities met schroeven + pakkingen en L-type zeshoek schroevendraaier

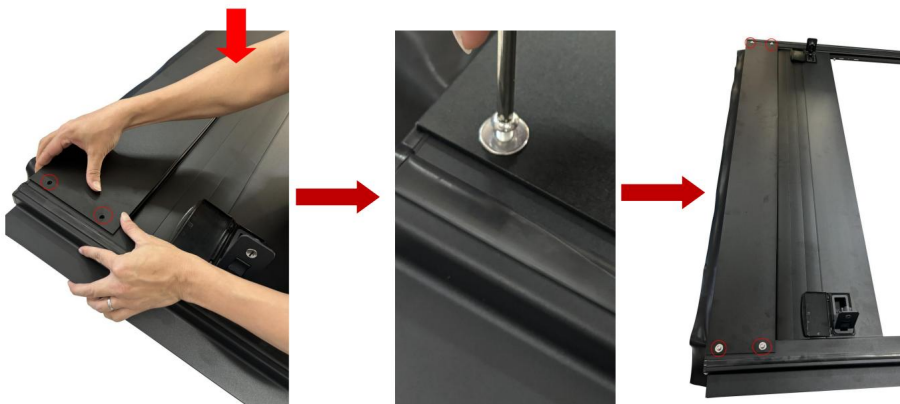

Stap 3: Plaats de tonneaucover op het voertuig.

Installatie accessoires:



KA17-RM-BC001, KA17-FD-BC001

4sets



KA22-TY-DC001

4sets

Stap 3-1:

Persoon A: Zelfklevende tochtstrips op de rand van de laadbak van de vrachtwagen.

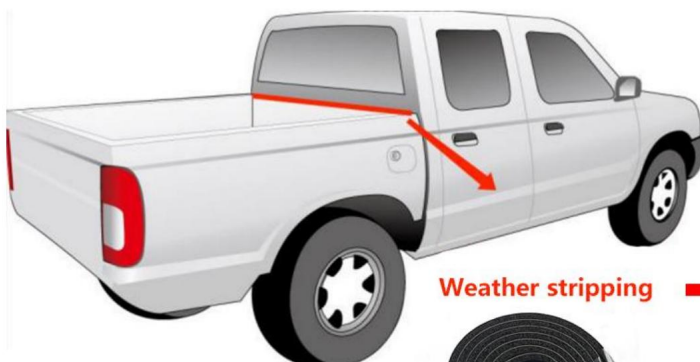

Weather stripping →

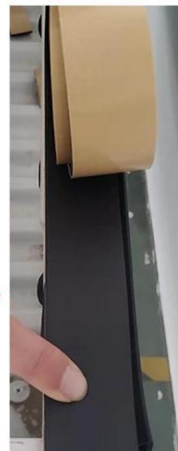

Stap 3-2:

Persoon A en B: Plaats en pas de tonneaucover aan in het midden van de laadbak van de vrachtwagen.
Let op: Zorg ervoor dat de afstand tussen A en B ongeveer gelijk is.



Stap 3-3: (KA17-RM-BC001)KA17-FD-BC001)

Persoon A: Gebruik de L-type zeskantschroevendraaier om de schroeven in de juiste gaten in de glijrail te installeren en draai de schroef vervolgens vast aan de rail van de vrachtwagenbak door schroevendraaier.

Persoon A: Gebruik de L-type zeskantschroevendraaier en M8-sleutel om de montageklemmen te installeren.

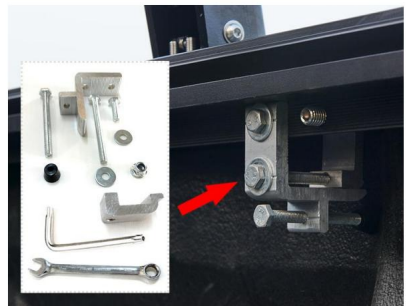
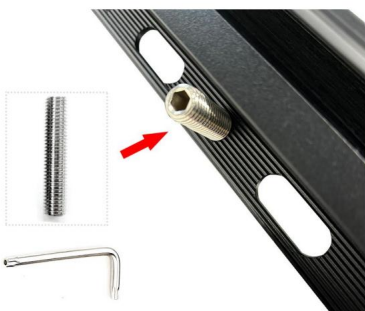

Stap 3-3: (KA22-TY-DC001)

Persoon A: Gebruik de L-type zeskantschroevendraaier en M8-sleutel om de montageklemmen te installeren.

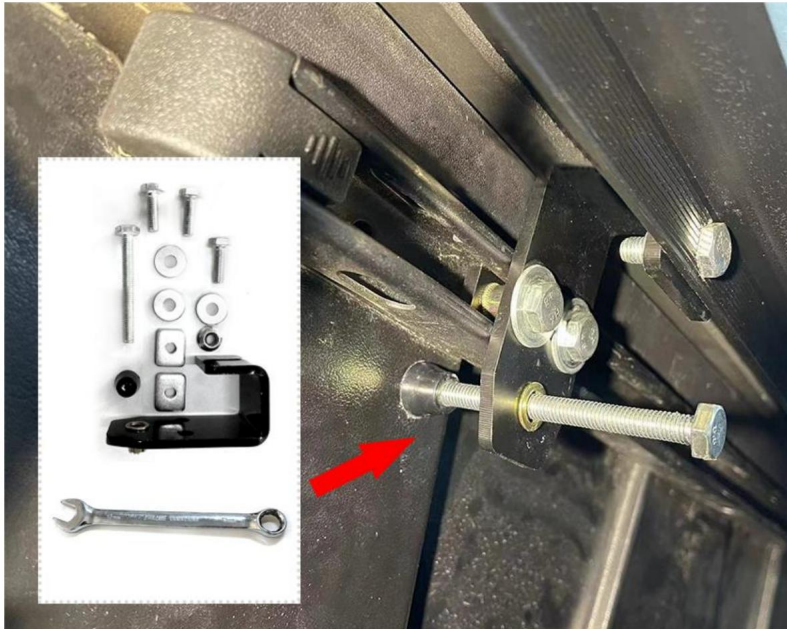

Let op: Open en sluit het rolluikdeksel om er zeker van te zijn dat het rolluik zonder schokken rolt.
wrijving of binding. Zorg ervoor dat alle klemmen en/of bouten goed vastzitten.
Controleer regelmatig of de klemmen nog goed vastzitten.

Stap 4: Installeer afvoerbuizen

Installatie accessoires:

● Behuizing afvoerbuizen (voorkant)



● Glijrail afvoerbuizen (achter)



Stap 4-1:

Persoon A: Steek de afvoerbuiss in het gat en draai de kunststof buisverbinding vast.

(1) Behuizing afvoerbuizen (voorkant)



(2) Glijrailafvoerbuizen (achter)



Let op: Bij sommige vrachtwagens zitten er in beide voorste hoeken fabrieksmatig afwateringsgaten, anderen zijn er plastic pluggen die uitgeboord kunnen worden voor de buizen. Je kunt vergroot bestaande gaten of boor indien nodig nieuwe gaten in de voorwand of vloer. Wees voorzichtig met wat er achter zit als je boort. Als je een plastic bedliner gebruikt, dan gaten kan alleen door de liner worden geboord. Knip de lengte van de buis af om in de gewenste lengte te passen locaties.

Stap 5: Installatie voltooid



Gebruik Methode

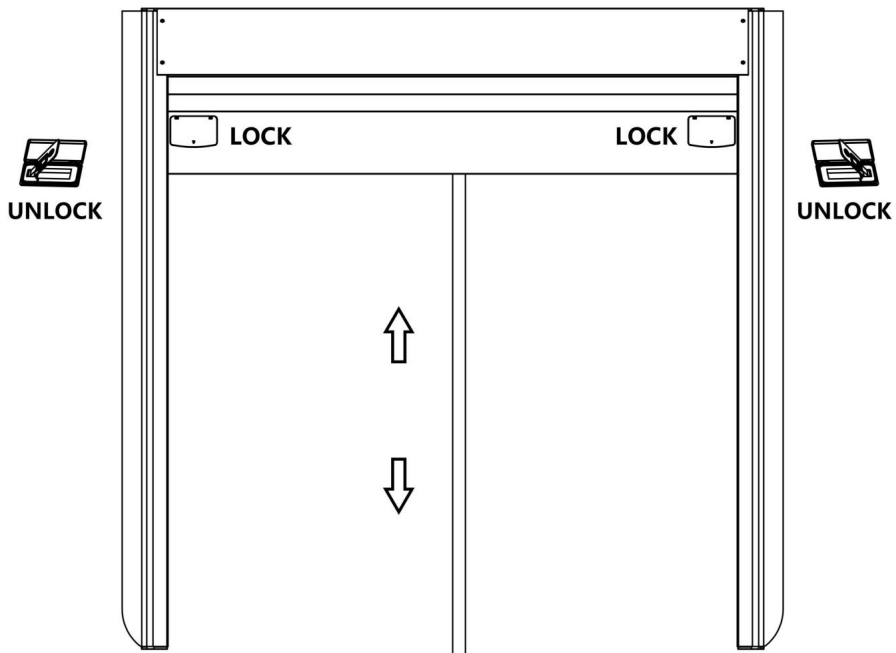

Note: The two locks need be unlocked at the same time to open or close the tonneau cover, which can be stopped at any position.

ONDERHOUD

De tonneau cover is ontworpen voor gebruiksgemak, weinig onderhoud en minimale servicevereisten. Om een lange, probleemloze levensduur van de tonneau cover te garanderen, is het belangrijk om de onderstaande instructies te volgen: 1.

Bladeren, vuil, puin, enz. moeten van de bovenkant van de cover worden verwijderd als ze zichtbaar zijn voordat u deze opent. Gebruik alleen milde zeep en water om de cover te wassen. Gebruik nooit chemicaliën, poetsmiddelen of waxen op enig deel van de tonneau cover.

2. Als het gordijn niet soepel rolt, kunt u controleren of er een obstakel is en deze verwijderen.

3. U kunt van tijd tot tijd een smeerolie (zelfgemaakt) in de glijrail en de bus spuiten, zodat het deksel soepeler schuift en werkt.

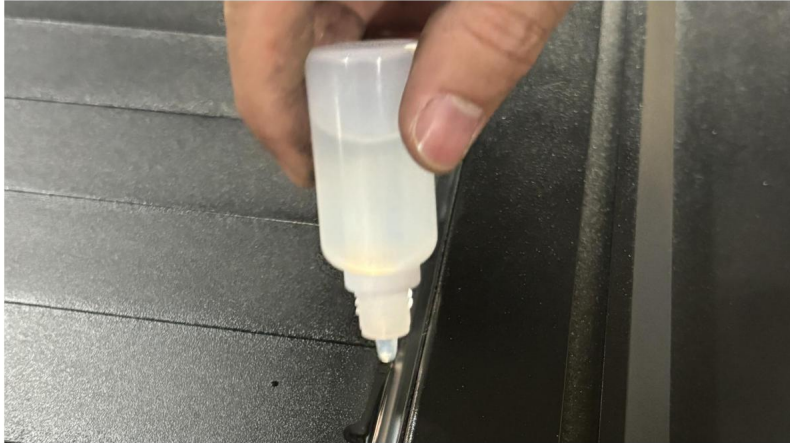

Fabrikant: Shanghaimuxinmuyeyouxiangongsi

Adres: Shuangchenglu 803nong11hao1602A-1609shi, baoshanqu, shanghai
200000 CN.

Geïmporteerd naar AUS: SIHAO PTY LTD. 1 ROKEVA STREETEASTWOOD NSW 2122
Australië

Geïmporteerd naar de VS: Sanven Technology Ltd. Suite 250, 9166 Anaheim Place, Rancho
Cucamonga, CA 91730



YH CONSULTING LIMITED.

C/O YH Consulting Limited Kantoor 147, Centurion
Huis, London Road, Staines-upon-Thames,
Surrey, TW18 4AX



E-CrossStu GmbH

Mainzer Landstr.69,
60329 Frankfort aan de Main.

VEVOR[®]

TOUGH TOOLS, HALF PRICE

Technische ondersteuning en e-
garantiecertificaat www.vevor.com/support

VEVOR®

TOUGH TOOLS, HALF PRICE

Teknisk support och e-garanticertifikat www.vevor.com/support

INDRÄCKBAR TONNEAU SKYDD

MODELL: KA17-RM-BC001, KA17-FD-BC001, KA22-TY-DC001

Vi fortsätter att vara engagerade i att ge dig verktyg till konkurrenskraftiga priser.

"Spara hälften", "halva priset" eller andra liknande uttryck som används av oss representerar bara en uppskattning av besparingar du kan dra nytta av att köpa vissa verktyg hos oss jämfört med de stora toppmärkena och betyder inte nödvändigtvis att täcka alla kategorier av verktyg som erbjuds av oss. Du påminns vänligen om att noggrant kontrollera när du gör en beställning hos oss om du faktiskt sparar hälften i jämförelse med de främsta stora varumärkena.

VEVOR®

TOUGH TOOLS, HALF PRICE

INFÄLLBAR

TONNEAU OMSLAG

KA17-RM-BC001

KA17-FD-BC001

KA22-TY-DC001

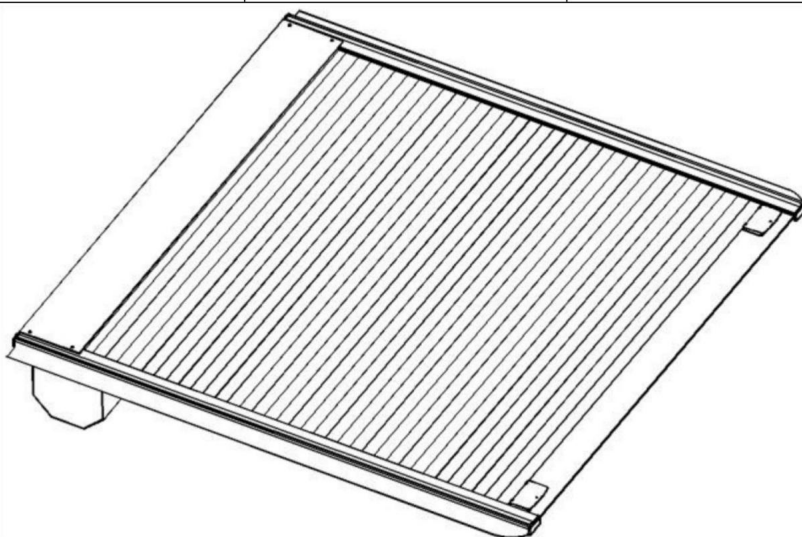

BEHÖVER HJÄLP? KONTAKTA OSS!

Har du produktfrågor? Behöver du teknisk support? Kontakta oss gärna:

Teknisk support och e-garanticertifikat
www.vevor.com/support

Detta är den ursprungliga instruktionen, läs alla instruktioner noggrant innan du använder den. VEVOR reserverar sig för en tydlig tolkning av vår användarmanual. Utseendet på produkten är beroende av den produkt du fått. Ursäkta oss att vi inte kommer att informera dig igen om det finns någon teknik eller mjukvaruuppdateringar på vår produkt.



Varning - För att minska risken för skada måste användaren läsa instruktionerna handbok noggrant.

INTRODUKTION

VARNING:

FÖRSIKTIGHETSÅTGÄRDER FÖR MONTERING

1. Håll barn och husdjur borta under monteringen.
2. Vänligen montera produkten i strikt enlighet med instruktionerna.

Felaktig montering kan vara farligt.

3. Separera och räkna alla delar och hårdvara.
4. Förbered följande verktyg:

		
Elektrisk skruvmejsel	Philips skruvmejsel	Skiftnyckel M6 (10 mm) M8 (13 mm eller 14 mm)

5. Rekommenderar starkt installation med 2-3 personer, var uppmärksam på den rödmarkerade avsnitt.
6. Installationsbilderna nedan är endast för referens.

Spara instruktionen.



PRODUKTPARAMETRAR

Modell	FORDONSKOMPATIBILITET Färg	Material	Max belastning	
KA17-RM-BC001	2009-2024 Dodge Ram 1500 5,7 fots besättningshytt Undantag: Flerfunktions (delad) baklucka eller RamBox	Svart	Gummi, Aluminium m	500 lbs (Statisk Ladda, Överlag icke-lokal plats)
KA17-FD-BC001	2009-2024 Ford F-150 5,5 fot besättning hytt (inkl. Raptor/blixt)			
KA22-TY-DC001	2022 - 2024 Toyota Tundra 5,5 fot besättningshytt med däckrällsystem			

DELLISTA

När du packar upp denna produkt, kontrollera att delarna som anges nedan är det ingår och inspektera noggrant för eventuella skador som kan ha uppstått under transport. Om någon del saknas eller är skadad, försök inte montera eller använda den produkt.

NAMN	Bild	KA17-R M-BC00 1	KA17- FD-BC 001	KA22- TY-DC 001
Lock		1 st	1 st 1 st	
Hus		1 st	1 st 1 st	
Glidskena		Vänster	1 st	1 st 1 st
		Rätt	1 st	1 st 1 st
Bostäder+ Glidskena Installation Tillbehör		M6*20 Skruva 4 st	4st 4st	
		M6 Låsmutter	2st	2st 2st
Lock+Hölje Installation Tillbehör		M6*12 Skruva 4 st	4st 4st	
		ÿ6 Packning	4st	4st 4st

<p>Montering</p> <p>Klämma</p> <p>Installation</p> <p>Tillbehör</p>		Up Clamps 4st		4 st	/
		Ner Klämmor	4 st	4 st	/
		M8*90 Yttre Sexhörning Bult	8 st	8 st	/
		M8*25 Yttre Sexhörning Bult	4 st	4 st	/
		ÿ8 Packning 8st		8 st	/
		M8 Låsmutter 4st		4 st	/
		Gummilock 4st		4 st	/
<p>Montering</p> <p>Klämma</p> <p>Installation</p> <p>Tillbehör</p>		J Form Klämma	/	/	4 st
		M8*70 Yttre Sexhörning Bult	/	/	4 st
		M8*25 Yttre Sexhörning Bult	/	/	12 st
		ÿ8 Packning	/	/	12 st
		M8 Låsmutter	/	/	4 st
		M8 Square Mutter	/	/	8 st
		Gummilock	/	/	4 st

Hus Avloppsrör		ÿ18,5 Rör 2st	2st 2st	
		M30 rör <small>Gemensam</small>	2 st	2st 2st
Glidskena Avloppsrör		ÿ10 Rör 2st	2st 2st	
		M18 rör <small>Gemensam</small>	2 st	2st 2st
Väder Strippning		1 st	1 st 1 st	
L-typ Sexhörning Skruvmejsel		1 st	1 st 1 st	

INSTALLATIONSMETODER

Steg 1: Montera hus och glidskena (behöver 2 eller 3 personer)

Installationstillbehör:



Steg 1-1:

Person A: Öppna låset på båda sidor och dra sedan ut till lämplig position.



Steg 1-2:

Person A: Ta bort svampen under låset.

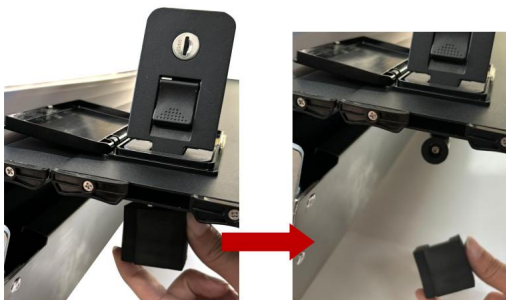

Steg 1-3:

Person B hjälper person A att lyfta änden av glidskenan eller placera glidskenan på ett föremål för att hålla glidskenan i horisontellt läge, så att person A enkelt kan sätta in rulljalusens täckplåt i glidskenans rännan.

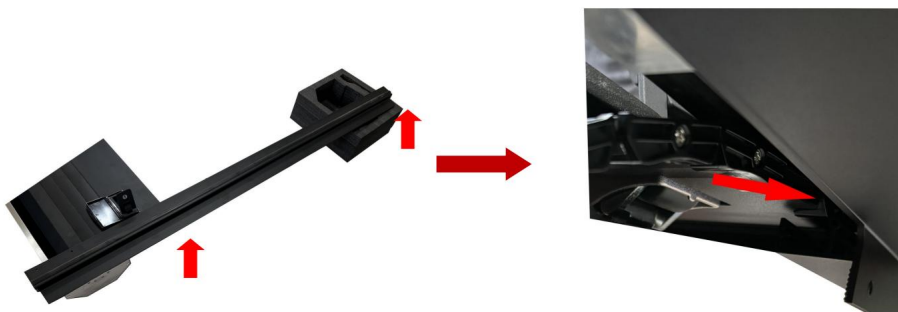

Steg 1-4:

Person B: Rikta in hålpositionerna, sätt in och håll i det.



Steg 1-5:

Person A/C: Fäst båda sidor med skruvar+mutter med insexnyckel & sexkantskruvmejsel av L-typ.

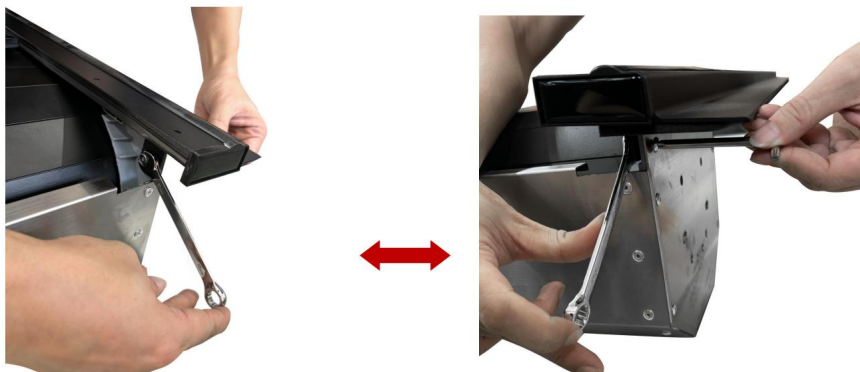

Steg 2: Montera hölje & lock

Installationstillbehör:



Steg 2-1:

Person A: Sätt på locket på huset och rikta in hålens positioner.

Person B/C: Säkra 4 positioner med skruvar+packningar & L-typ sexkant skruvmejsel

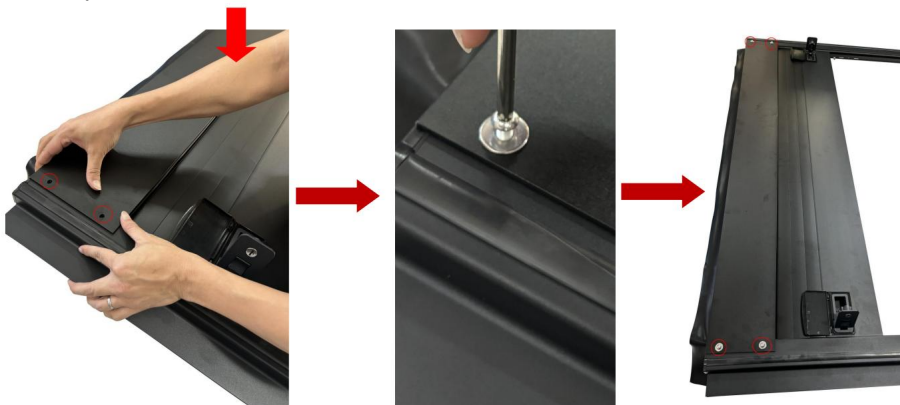

Steg 3: Installera tonneau-kåpan på fordonet.

Installationstillbehör:



KA17-RM-BC001, KA17-FD-BC001

4sets



KA22-TY-DC001

4sets

Steg 3-1:

Person A: Självhäftande avisolering till lastbilsflakets kant.

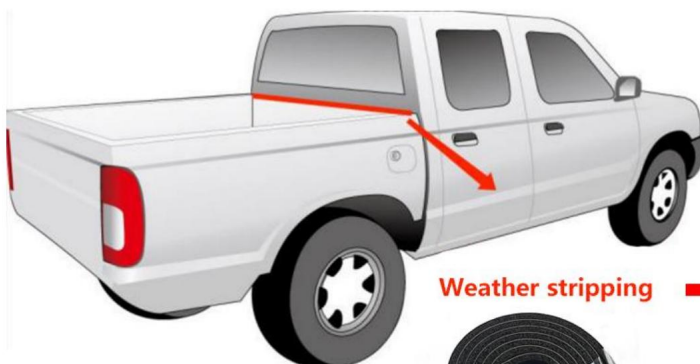

Weather stripping →



Steg 3-2:

Person A & B: Sätt och justera tonneaukåpan i mitten av lastbilsflaket.

Obs: Justera för att säkerställa att avståndet mellan A och B är ungefär detsamma.



Steg 3-3: (KA17-RM-BC001, KA17-FD-BC001)

Person A: Använd en sexkantskruvmejsel av L-typ för att montera skruvarna i lämpliga hål i glidskenan, dra sedan åt skruven till lastbilsflaksskenan med skruvmejsel.

Person A: Använd en sexkantskruvmejsel av L-typ och M8-nyckel för att installera monteringsklämmorna.

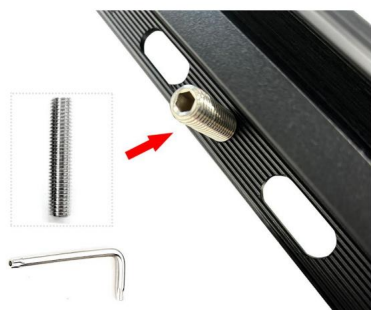

Steg 3-3: (KA22-TY-DC001)

Person A: Använd en sexkantskruvmejsel av L-typ och M8-nyckel för att installera monteringsklämmorna.

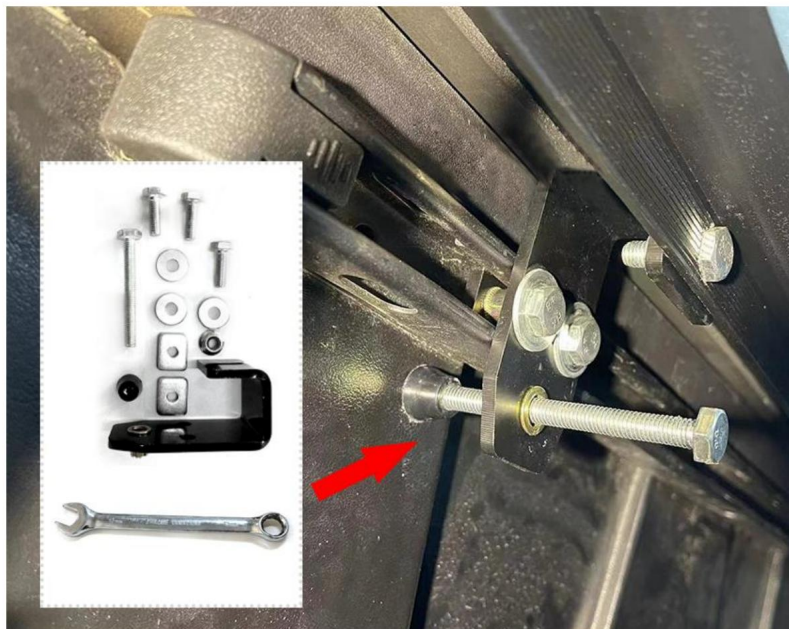

Obs: Öppna och stäng jalousiluckan för att säkerställa att den rullar utan gnugga eller binda. Se till att alla klämmor och/eller bultar är åtdragna. Klämmor måste regelbundet kontrolleras för täthet.

Steg 4: Installera dräneringsrör

Installationstillbehör:

● Hus avloppsrör (fram till)



● Dräneringsrör med glidskena (bak)



Steg 4-1:

Person A: Sätt in dräneringsröret i hålet och dra åt plaströrets skarv.

(1) Hus avloppsrör (framtill)

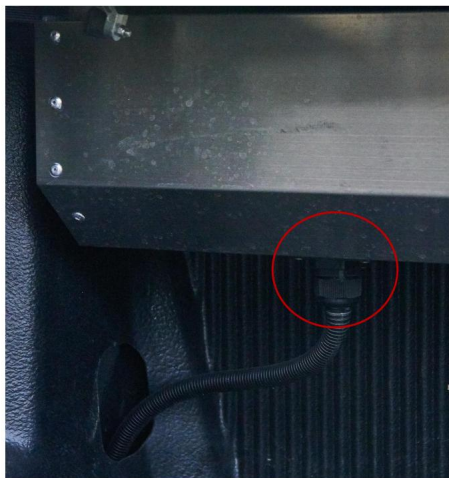

(2) Dräneringsrör för glidskenor (bak)

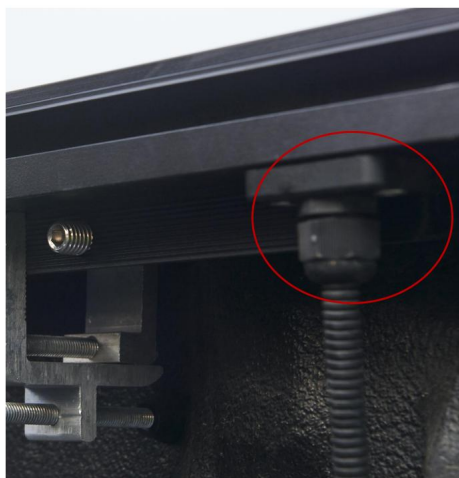

Obs: På vissa lastbilar finns fabriksdräneringshål i båda främre hörnen, på andra finns plastpluggar som kan borras ut för rören. Du kan förstora befintliga hål eller borra nya hål i frontväggen eller golvet vid behov. Vara var försiktig med vad som ligger bakom när du borrar. Om du använder ett plastunderlägg, då hål kan endast borras genom fodret. Klipp av rörets längd för att passa in önskat platser.

Steg 5: Installationen slutförd



Använd metod

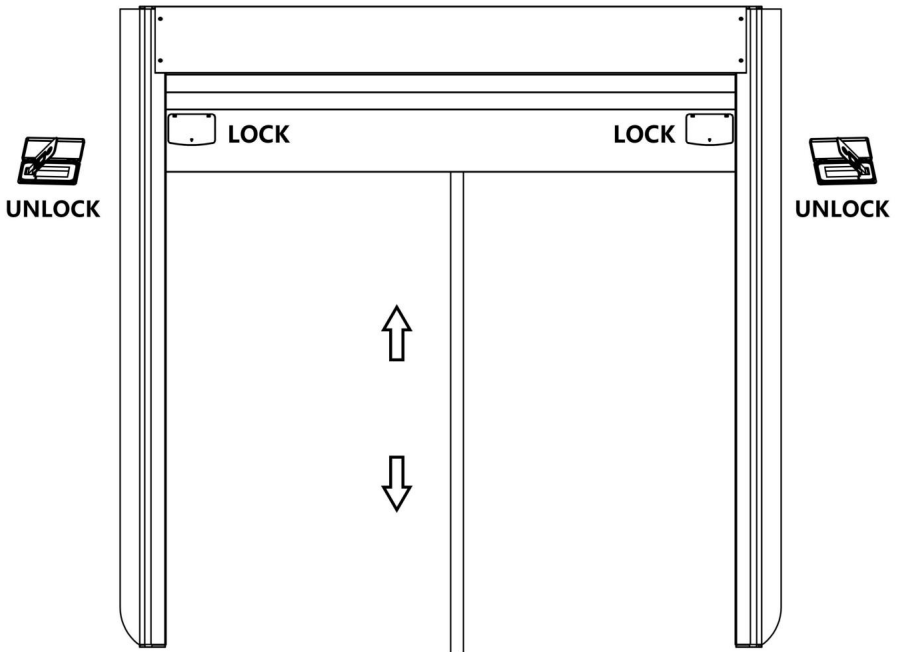

Note: The two locks need to be unlocked at the same time to open or close the tonneau cover, which can be stopped at any position.

UNDERHÅLL

Tonneau-kåpan är designad för enkel användning, lågt underhåll och minimala servicekrav. För att säkerställa en lång, problemfri livslängd för tonneau-höljet är det viktigt att följa instruktionerna nedan: 1. Löv, smuts, skräp etc. bör avlägsnas från toppen av locket om det är uppenbart innan det öppnas. Använd endast mild tvål och vatten för att tvätta överdraget. Använd aldrig kemikalier, polermedel eller vaxer på någon del av tonneau-höljet.

2. Om gardinen inte rullar fritt - kan du kontrollera om det finns hinder och ta bort eventuellt hittat.

3. En fettsmörjolja (Förbered själv) kan användas då och då för att spraya in i glidskenan och behållaren för att hjälpa locket att glida och fungera smidigare.

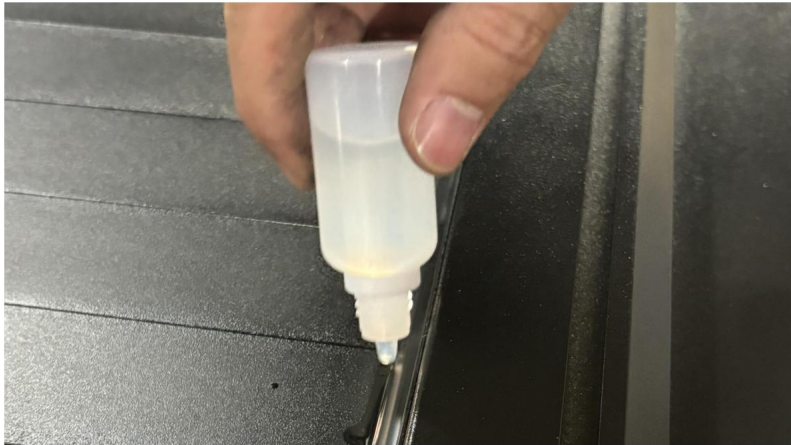

Tillverkare: Shanghaimuxinmuyeyouxiangongsi

Address: Shuangchenglu 803nong11hao1602A-1609shi, baoshanqu, shanghai
200 000 CN.

Importerad till AUS: SIHAO PTY LTD. 1 ROKEVA STREETEASTWOOD NSW 2122
Australien

Importerad till USA: Sanven Technology Ltd. Suite 250, 9166 Anaheim Place, Rancho
Cucamonga, CA 91730



YH CONSULTING LIMITED.

C/O YH Consulting Limited Office 147, Centurion
House, London Road, Staines-upon-Thames,
Surrey, TW18 4AX



E-CrossStu GmbH
Mainzer Landstr.69,
60329 Frankfurt am Main.

VEVOR[®]

TOUGH TOOLS, HALF PRICE

Teknisk support och e-garanticertifikat

www.vevor.com/support