Smart label printer

YK-06 User Guide

Scan to download

1 Fahren Sie mit dem Öffnungs-Button nach links, um den Papierbehälterdeckel zu öffnen.

2 Legen Sie das Etikettendruckpapier mit der Druckseite nach unten in den Papierbehälter, sodass das erste Etikett an der Zieh öffnung sichtbar ist.

3 Schließen Sie den Papierbehälterdeckel und drücken Sie die Stromtaste 3 Sekunden lang, um das Gerät einzuschalten.

1 Nach dem Download der APP stellen Sie sicher, dass der Bluetooth auf Ihrem Handy eingeschaltet ist.
※Hinweis: Die Standortfreigabe muss auf dem Handy aktiviert sein.

2 Öffnen Sie die App und suchen Sie über Bluetooth nach Geräten, um sie im Programm zu verbinden.
※Hinweis: Falls ein PIN-Code erforderlich ist, können Sie 0000 oder 1234 eingeben und bestätigen.

3 Nach erfolgreicher Verbindung können Sie direkt auf der Zeichenbrettseite bearbeiten.

1 Skib til venstre for at åbne papirlåget

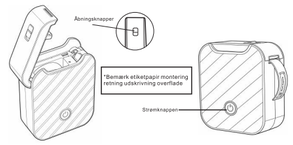

2 Skriv etiketten ned i papirlageret, og det første ark af etiketten afslører papiret.

3 Luk papirlåget og tryk på strømknappen i 3 sekunder for at starte.

1 Når du er færdig med at downloade appen, skal du bekræfte, at telefonens Bluetooth er tændt.
※Bemærk: Telefonen skal have placeringstilladelse slået til.

2 Åbn APP og forbind enheden via Bluetooth-søgning I softwaren.
※Bemærk: Hvis du har brug for en PIN-kode, kan du skrive en bekræftelse på 0000 eller 1234.

3 Når forbindelsen er vellykket, skal du gå til redigeringssiden på tavlen.

1 Swipe the open button to the left to open the paper tray cover

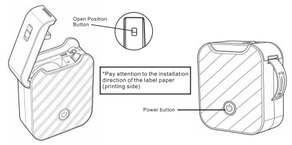

2 Place the label paper with the printed side facing down into the paper tray, ensuring the first sheet of label paper protrudes from the tear-out slot.

3 Close the paper tray cover and press and hold the power button for 3 seconds to turn on.

1 After the APP is downloaded, ensure the phone's Bluetooth is turned on.
※Note: Location permission must be enabled on the mobile device.

2 Open the APP and search for devices to connect via Bluetooth within the software.
※Note: If a PIN is required, you can confirm by entering 0000 or 1234.

3 After the connection is successful, you can proceed to the canvas page for editing.

1 Faites glisser la touche d'ouverture vers la gauche pour ouvrir le couvercle du bac à papier

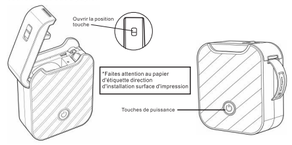

2 Placez l'impression de papier d'étiquette face vers le bas dans le bac à papier, la première feuille d'étiquette exposant l'embouchure du papier déchiré.

3 Fermez le couvercle du bac à papier et appuyez longuement sur la touche d'alimentation pendant 3 secondes pour démarrer.

1 Une fois le téléchargement de l'application terminé, vérifiez que le Bluetooth de votre téléphone est activé.
※ Remarque: le téléphone doit activer les autorisations de localisation.

2 Ouvrez l'app et connectez l'appareil via la recherche Bluetooth dans le logiciel.
※ Remarque: Si vous avez besoin d'un code PIN, vous pouvez entrer 0000 ou 1234 pour confirmer.

3 Une fois la connexion réussie, allez à la page de tableau d'images modifier.

1 Scorrere a sinistra per aprire il coperchio del magazzino

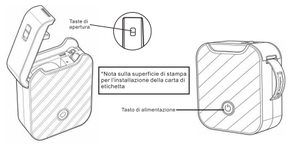

2 Stampare le etichette rivolte verso il basso nel magazzino di carta, il primo foglio di etichetta mostra la bocca strappata.

3 Chiudere il coperchio del magazzino di carta e premere il tasto di alimentazione per 3 secondi.

1 Dopo il download dell'app, conferma che il Bluetooth del telefono sia attivo.
※Nota: è necessario abilitare la posizione del telefono.

2 Aprire l'APP e collegare il dispositivo tramite ricerca Bluetooth nel software.
※Nota: per richiedere un codice PIN, è sufficiente digitare 0000 o 1234 per confermare.

3 Dopo aver connesso con successo, è sufficiente accedere alla pagina di modifica del pannello.

1 Deslice la tecla de apertura a la izquierda y abra la tapa del almacén de papel.

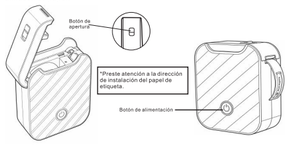

2 Imprima el papel de etiqueta hacia abajo y póngalo en el almacén de papel, y el primer papel de etiqueta salga de la boca rasgada.

3 Cierre la tapa del almacén de papel y presione el botón de alimentación durante 3 segundos para encenderlo.

1 Una vez completada la descarga de la aplicación, confirme que el Bluetooth del teléfono móvil está encendido.
※ nota: el teléfono móvil necesita abrir los permisos de localización.

2 Abra la aplicación y busque el dispositivo de conexión a través de Bluetooth en el software.

3 Después de conectarse con éxito, puede ingresar a la página de la tabla de dibujo para editar.

1 Posuňte tlačítkem Otevřít vlevo a otevřete kryt papírového skladu

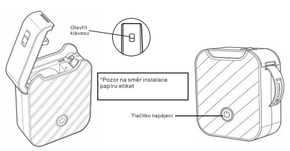

2 Tisk štítkového papíru umístěte směrem dolů do papírového skladu a první štítek zobrazí roztrhané otvory.

3 Zavřete kryt a stiskněte tlačítko napájení na 3 sekundy.

1 Po dokončení stahování aplikace zkontrolujte, zda je Bluetooth zapnutý.
※Poznámka: Telefon musí mít povolení k poloze zapnuté.

2 Otevřete aplikaci a připojte zařízení pomocí vyhledávání Bluetooth v softwaru.
※POZNÁMKA: Pokud potřebujete PIN kód, stačí zadat potvrzení 0000 nebo 1234.

3 Po úspěšném připojení přejděte na stránku úprav desky.

1 Schuif de openknop naar links om het papieren deksel te openen

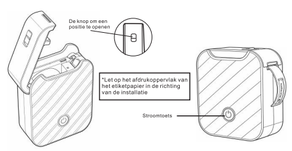

2 Plaats het etiketpapier naar beneden in de bak en laat het eerste etiketpapier de scheuren openen.

3 Sluit het deksel en druk op de voedingsknop voor 3 seconden.

1 Nadat de download van de app is voltooid, bevestigt u dat uw telefoon Bluetooth is ingeschakeld.
※Opmerking: De telefoon moet locatie-toegang hebben ingeschakeld.

2 Open de APP en verbind het apparaat via Bluetooth-zoeken in de software.
※Opmerking: Als u een PIN-code nodig hebt, kunt u de bevestiging 0000 of 1234 invoeren.

3 Nadat de verbinding is geslaagd, gaat u naar het bewerken van de afbeeldingspagina.

1 Svep till vänster för att öppna papperslocket

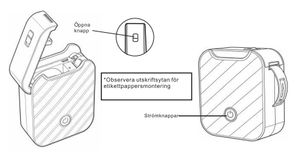

2 Lägg utskriften av etiketten nedåt i pappersfacket, så att det första etikettpapperet visar sönna pappersmuningar.

3 Stäng papperslocket och tryck på strömknappen i 3 sekunder.

1 När nedladdningen av appen är klar, kontrollera att telefonens Bluetooth är på.
※Obs: Telefonen måste ha placeringsbehörighet på.

2 Öppna appen och anslut enheten via Bluetooth-sökning I programvaran.
※Om du behöver en PIN-kod kan du ange en bekräftelse på 0000 eller 1234.

3 När anslutningen är lyckad går du bara till redigeringssidan på tavlan.

1 Σύρετε αριστερά το κουμπί ανοίγματος για να ανοίξετε το κάλυμμα της αποθήκης

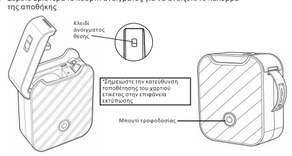

2 Τοποθετήστε την εκτύπωση της ετικέτας προς τα κάτω στο χώρο χαρτιού και το πρώτο χαρτί ετικέτας αποκαλύπτει το σχισμένο χαρτί.

3 Κλείστε το κάλυμμα της αποθήκης και πατήστε το κουμπί τροφοδοσίας για 3 δευτερόλεπτα.

1 Αφού ολοκληρωθεί η λήψη της εφαρμογής, βεβαιωθείτε ότι το Bluetooth του κινητού σας τηλεφώνου είναι ενεργοποιημένο.
※Σημείωση: Το τηλέφωνο πρέπει να έχει ενεργοποιηθεί το δικαίωμα τοποθεσίας.

2 Ανοίξτε την εφαρμογή και συνδέστε τη συσκευή μέσω αναζήτησης Bluetooth στο λογισμικό.
※Σημείωση: Για να χρειαστείτε έναν κωδικό PIN, μπορείτε να πληκτρολογήσετε το 0000 ή το 1234 για επιβεβαίωση.

3 Όταν η σύνδεση είναι επιτυχής, μπορείτε να μεταβείτε στη σελίδα επεξεργασίας πίνακα.

1 Przesuń w lewo przycisk otwarcia depozytu i otwórz pokrywę magazynu papierowego

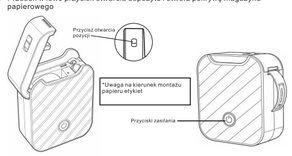

2 Wydrukuj papier etykiety w dół do magazynu papierowego, a pierwsza kartka etykiety wyświetla rozerwane otwory.

3 Zamknij pokrywę magazynu papierowego i naciśnij przycisk zasilania na 3 sekundy.

1 Po zakończeniu pobierania aplikacji upewnij się, że Bluetooth jest włączony.
※Uwaga: Telefon musi mieć włączone uprawnienia lokalizacji.

2 Otwórz aplikację i podłącz urządzenie za pośrednictwem wyszukiwarki Bluetooth w oprogramowaniu.
※Uwaga: Jeśli potrzebujesz kodu PIN, możesz wpisać 0000 lub 1234 do potwierdzenia.

3 Po pomyślnym połączeniu przejdź do edycji strony tablicy.

1 Húzza balra a nyitó gombot és nyissa ki a papírfedőt

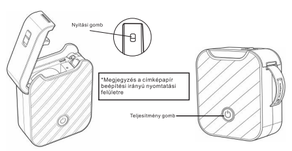

2 A címkepapír nyomtatása lefelé kerül a papírraktárba, és az első címkepapír fellépa a szakadt sáját.

3 Zárja le a papírfedőt, és nyomja meg a tápegység gombot 3 másodpercig.

1 Az alkalmazás letöltése után ellenőrizze, hogy a Bluetooth bekapcsolódott.
※Megjegyzés: A telefonnak be kell kapcsolnia a helymeghatározási engedélyt.

2 Nyissa meg az alkalmazást, és csatlakoztassa az eszközt Bluetooth kereséssel a szoftverben.
※Megjegyzés: Ha PIN-kód szükséges, csak írja be a 0000 vagy 1234-es megerősítést.

3 A sikeres csatlakozás után lépjen a tábla szerkesztési oldalára.

1 Deslize para a esquerda para abrir a tampa do armazém

2 Coloque a impressão do rótulo virada para baixo no armazém de papel e a primeira folha de rótulo mostre a abertura rasgada.

3 Feche a tampa do armazém de papel e pressione o botão de alimentação por 3 segundos.

1 Depois de concluir o download do APP, verifique se o Bluetooth do telefone está ligado.
※Nota: O telefone precisa ter as permissões de localização ativadas.

2 Abra o APP e conecte o dispositivo através da pesquisa Bluetooth no software.
※Nota: Se você precisar de um PIN, basta digitar 0000 ou 1234 para confirmar.

3 Após uma conexão bem sucedida, acesse a página de edição do painel.

1 Плъзнете наляво бутона за отваряне и отворете хартиената капачка

2 Отпечатайте етикетите с лицето надолу в склада за хартия, като първият етикет показва разкъсаната хартия.

3 Затворете капака и натиснете бутона за захранване за 3 секунди.

1 След като изтеглянето на приложението завърши, потвърдете, че Bluetooth е включен.
※Забележка: Мобилният телефон трябва да включва разрешения за местоположение.

2 Отворете приложението и свържете устройството чрез Bluetooth търсене в софтуера.
※Забележка: Ако се изисква PIN код, можете да въведете 0000 или 1234 за потвърждение.

3 След успешна връзка, просто отидете на страницата на таблата за ред актиране.

1 Povucite gumb za otvaranje lijevo i otvorite poklopac papirnog skladišta

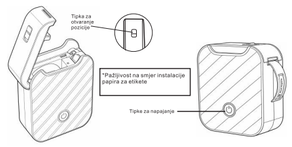

2 Stavite papir za tiskanje etiketa okrenut prema dolje u skladište za papir, a prvi papir za etikete pokazuje otvor za papir.

3 Zatvorite poklopac papirnog skladišta i dugo pritisnite tipku za napajanje za 3 sekunde.

1 Nakon preuzimanja aplikacije provjerite da je Bluetooth uključen.
※Napomena: Mobilni telefon mora imati ovlasti za lociranje.

2 Otvorite aplikaciju i povežite uređaj putem Bluetooth pretrage u softveru.
※Napomena: Za potvrdu PIN-a možete upisati 0000 ili 1234.

3 Nakon uspješnog povezivanja, samo idite na stranicu za uređivanje ploče.

1 Liuge vasakule avamise nuppu ja avage paberkanne

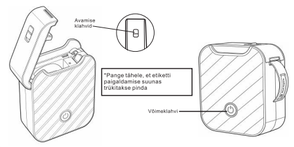

2 Pange sildi trükkimine alt, et esimene sildi ilmub rebitud.

3 Sulgege paberkanne ja vajutage toiteknappu 3 sekundit.

1 Pärast rakenduse allalaadimist veenduge, et telefoni Bluetooth on sisse lülitatud.
※Märkus: Telefonil peab olema asukohaõigus sisse lülitatud.

2 Avage APP ja ühendage seade tarkvaras Bluetooth otsingu kaudu.
※PIN-koodi vajamiseks tuleb sisestada kinnitus 0000 või 1234.

3 Kui ühendus on edukas, minge lihtsalt joonistuslehele redigeerimiseks.

1 Liukaa vasemmalle avauspainiketta avaamaan paperikappalin

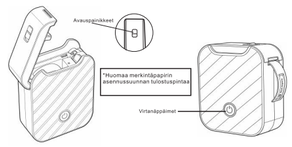

2 Tulosta etiketti alaspäin, ja ensimmäinen etiketti paljastaa aukon.

3 Sulje paperivarastin kanne ja paina virtanäppäintä 3 sekuntia.

1 Kun sovelluksen lataus on valmis, varmista, että puhelimen Bluetooth on päällä.
※Huomautus: Puhelimen sijaintioikeudet on otettava käyttöön.

2 Avaa sovellus ja liitä laite Bluetooth-hakuun ohjelmistossa.
※Huomautus: Jos tarvitset PIN-koodin, voit vain kirjoittaa vahvistuksen 0000 tai 1234.

3 Kun yhteys on onnistunut, siirry muokkaamaan taulun sivua.

1 Slīdiet pa kreisi, lai atvērtu papīra uzglabāšanas vāku

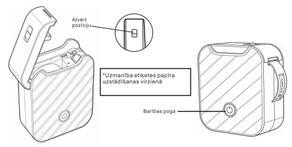

2 Izdrukājiet etiketes uz leju uz ievietojiet tās noliktavā, lai pirmais etiķetes papīrs parādītos.

3 Aizslēdziet papīra uzglabāšanas vāku un nospiediet jaudas pogu 3 sekundes.

1 Pēc APP lejupielādes pārliecinieties, ka mobilais telefons ir ieslēgts Bluetooth.
※Piezīme: mobilajam telefonam ir nepieciešama atrašanās vietas atļauja.

2 Atveriet APP, lai pieslēgtu ierīci, izmantojot Bluetooth meklēšanu programmatūrā.
※Piezīme: PIN kodu var ievadīt ar 0000 vai 1234 apstiprinājumu.

3 Pēc veiksmīgas savienojuma, vienkārši nokļūstiet uz paneļa lapu rediģēt.

1 Atidarykite popieriaus sandėlio dangtelį, slėpkite mygtuką kairėje

2 Etiketės spausdinimas nukreiptas žemyn į popieriaus sandėlį, o pirmasis etiketės popieriaus lapelis atskleidžia suplyšusį popieriaus lūpą.

3 Uždarykite popieriaus sandėlio dangtį ir paspauskite maitinimo mygtuką 3 sekundes.

1 Baigus atsisiųsti programą, patvirtinkite, kad telefonas yra įjungtas Bluetooth.
※Atkreipkite dėmesį, kad telefonas turi būti įjungtas.

2 Atidarykite programą ir prijunkite įrenginį per "Bluetooth" paiešką programinėje įrangoje.
※Pastaba: jei reikia PIN kodo, galite įvesti 0000 arba 1234 patvirtinimą.

3 Sėkmingai prisijungus, galite pereiti prie plokštės puslapio redagavimas.

1 Glisează spre stânga pentru a deschide capacul depozitului de hârtie

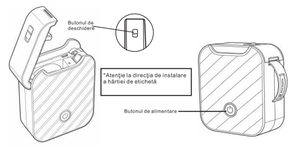

2 Puneți hârtia de imprimare a etichetelor în fața în jos în depozitul de hârtie, iar prima foaie de hârtie de etichetă arată bucățile de hârtie rupte.

3 Închideți capacul depozitului de hârtie și apăsați butonul de alimentare pentru 3 secunde.

1 După finalizarea descărcării APP-ului, asigurați-vă că Bluetooth-ul telefonului este activat.
※Notă: Telefonul trebuie să aibă permisiuni de localizare.

2 Deschideți APP și conectați dispozitivul prin căutarea Bluetooth în software.
※Notă: Pentru a solicita un cod PIN, puteți introduce 0000 sau 1234 pentru confirmare.

3 După conexiune reușită, accesați pagina de editare a tabloului.

1 Posuňte tlačidlom Otvoriť položku vľavo a otvorte kryt papiera

2 Tlačte papier s etiketou smerom nadol do papierového skladu a prvý papier s etiketou odhalí roztrhané otvory.

3 Zatvorte kryt papierového skladu a stlačte tlačidlo napájania na 3 sekundy.

1 Po dokončení stiahnutia aplikácie sa uistite, že je telefón zapnutý Bluetooth.
※Poznámka: Telefón musí mať zapnuté povolenie na polohu.

2 Otvorte aplikáciu a pripojte zariadenie prostredníctvom vyhľadávania Bluetooth v softvéri.
※Poznámka: Ak potrebujete PIN kód, stačí zadať potvrdenie 0000 alebo 1234.

3 Po úspešnom pripojení prejdite na stránku upravenia tabuľky.s

1 Potisnite gumb za odpiranje levo, da odprete pokrov predelka za papir

2 Postavite papir za nalepko s tiskano stranjo obrnjeno navzdol v koš za papir, tako da prvi papir za nalepko razkrije odprtino.

3 Zaprite pokrov koša za papir in pritisnite in priidržite gumb za vklop 3 sekunde, da vklopite napravo.

1 Ko je prenos aplikacije končan, potrdite, da je Bluetooth v telefonu vklopljen.
※ Pozor: Mobilni telefoni morajo imeti omogočeno lokacijsko dovoljenje.

2 Odprite aplikacijo in poiščite povezane naprave prek Bluetooth v programski opremi.
※ Pozor: Če potrebujete PIN kodo, lahko vnesete 0000 ali 1234 za potrditev.

3 Po uspešni povezavi vnesite stran risalne deske za urejanje.

1 Slipp åpningsknappen til venstre for å åpne papirrommet

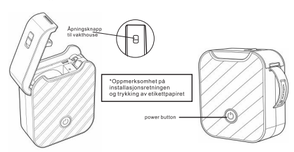

2 Legg etikettpapiret med den trykte siden som står overfor papirpapiret nedenfor, med den første etikettpapiret som eksponerer tåren av hannen.

3 Lukk papiret og trykk på kraftknappen i 3 sekunder for å skru på maskinen.

1 Etter at APP-lasten er ferdig, bekrefter du at Bluetooth på telefonen din er slått på.
※Mobiltelefoner må ha plasseringstillatelse.

2 Open the app and search for connected devices through Bluetooth in the software.
※Hvis du trenger en PIN-kode, kan du gå inn 0000 eller 1234 for å bekrefte.

3 Etter vellykket forbindelse, sett inn tegningside for å redigere.

1

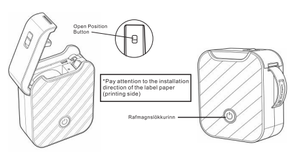

2 Setjið merkingarpappírið með hliðina niður í pappírsgeymslunna og sýnið að fyrsta merkingarpappírið er rifið niður.

3 Lokaðu pappírshylkinu og ýttu á rafmagnslökkina í 3 sekúndur til að kveikja.

1 Pegar niðurhal APP er lokið skaltu staðfesta að Bluetooth síminn sé virkur.
※Athugasemd: Farsíminn þarf að hafa staðsetningarleyfi.

2 Opnaðu APP og tengdu tækið með Bluetooth leit í hugbúnaðinum.
※Athugaðu: Ef þú þarft PIN-kóða, sláðu inn staðfestingu 0000 eða 1234.

3 Eftir að tengingin hefur tekist er bara hægt að fara á myndborðsíðuna til að breyta henni.

FCC Warnning:

This equipment has been tested and found to comply with the limits for a Class B digital device, pursuant to part 15 of the FCC Rules. These limits are designed to provide reasonable protection against harmful interference in a residential installation. This equipment generates, uses and can radiate radio frequency energy and, if not installed and used in accordance with the instructions, may cause harmful interference to radio communications. However, there is no guarantee that interference will not occur in a particular installation. If this equipment does cause harmful interference to radio or television reception, which can be determined by turning the equipment off and on, the user is encouraged to try to correct the interference by one or more of the following measures:

- Reorient or relocate the receiving antenna.
- Increase the separation between the equipment and receiver.
- Connect the equipment into an outlet on a circuit different from that to which the receiver is connected.
- Consult the dealer or an experienced radio/TV technician for help.

Caution: Any changes or modifications to this device not explicitly approved by manufacturer could void your authority to operate this equipment.

This device complies with part 15 of the FCC Rules. Operation is subject to the following two conditions:

(1)This device may not cause harmful interference, and (2) this device must accept any interference received, including interference that may cause undesired operation.

This equipment complies with FCC radiation exposure limits set forth for an uncontrolled environment. This equipment should be installed and operated with minimum distance 0cm between the radiator and your body.