Lulli Night Light User Manual

English	1
Deutsch	9
Français	17
Español	25
Italiano	33

Safety Instructions English

1.The lamp is not waterproof. Avoid exposing it to splashing or dripping water.

2.The operating temperature should be within -10°C to 40°C.

3.If the light sources break or can not be charged, please tell us.

4.Avoid using the lamp near heat sources.

5.Because the product includes Li-ion battery, please stop to use if it's overheated.

6.For adult use only or use under adult supervision. Not a toy.

7.The charging cable must be kept away from infants and sleeping areas.

Introduction

Thank you for purchasing this ambient lamp. It is suitable for multiple scenarios including bedside use,baby soothing-sleeping and desktop atmosphere lighting, for flexible use in various occasions.

Specifications

Input	5V1A
Battery	Li-ion
Charger Time	2-3hours
Cycles	300
Power	Max:1.5W
Maximum Lumen	30lm
Light Source Colour	RGB+W
Product Dimension	Ø100xH92mm
Waterproof	Indoor Use Only

Warranty : 12-Month Limited warranty
Support : Lifetime Technical Support

What You Get

Lulli Night Light	1PCS
Charger Cable	1PCS
User Manual	1PCS

Product Display

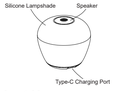

Product Usage

1.Charge the light fixture with the charging cable from the accessory kit.
Please note: The charging indicator at the bottom lights up red during charging and turns off automatically when fully charged.

2.A silicone pad is fitted on the base of the lamp to ensure greater stability when placed.

3.Equipped with a silicone pull handle for easy carrying and hanging, it expands more application scenarios.

Introduction to Buttons and Indicator Lights

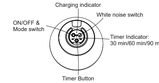

1. Power Button Function: Long press to turn the lamp on and off,short press to switch the RGB lighting mode.

2. White-noise Switch Function: Long press to turn the white-noise on/off, short press to switch white-noise effects.

3. Timer Button Function: Short press to cycle among 30min /60min /90min timer settings. The corresponding indicator light will illuminate upon selection. To turn off the timer function, cycle until the indicator light goes off.

4. Charging Indicator Function: The indicator glows red during charging and turns off once fully charged. It has an extra function: when the lamp is powered on, the indicator emits intermittent white light to help locate the buttons at night.

Product Functions

1.Press and hold the power button for 2 seconds to turn on the product. It powers on with RGB gradient lighting and white-noise playback by default. You may switch between various gradient-lighting and white-noise modes as desired. Short-press the power button to cycle through gradient-lighting modes, and short-press the white-noise button to cycle through white-noise modes.

2.When white noise is turned off, night-light mode activates automatically and the light switches to warm light. The brightness of the warm light can be adjusted by double-tapping the lamp body or squeezing the silicone lampshade. Double-tapping the table next to the lamp also adjusts the brightness. Brightness cycles through 10%→20%→30%→100%.

3.Baby Cry Detection Function: In standby mode, night-light mode automatically activates upon detecting a baby's cry, and the warm light switches to maximum brightness.

4.Note: When white noise is enabled, tapping or squeezing the lamp body cannot adjust the light brightness. The APP supports simultaneous adjustment of light brightness and white-noise volume. Please use the APP for more feature settings.

Smart App-Giant Home

1.Scan the QR code provided below to install the App.
For Android Users :
Alternatively, you can download the " Giant Home " app from Google Play.
For IOs Users :
Alternatively, download the " Giant Home " app from the Apple Store.
Please scan the QR code below and install the App

App Store

Google Play

How To Operate The Giant Home APP

1.Turn on the phone's Bluetooth
2.Enter the Giant Home APP
3.Authorize the APP to use Bluetooth
4.Click the add button in the upper right corner of the home page to enter the device search interface
5.Find the Lulli Night Light device and tap to add the device.
6.Click on the (added Lulli Night Light device) on the home page to enter the Lulli Night Light control interface.
7.In the control interface, you can adjust functions such as color,brightness, mode, speed, microphone mode, music, sensitivity,scenes, and timers.

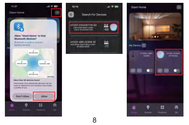

Sicherheitshinweise Deutsch

1. Die Leuchte ist nicht wasserdicht. Schützen Sie sie vor Spritz- oder tropfendem Wasser.
2. Die Betriebstemperatur sollte zwischen -10 °C und 40 °C liegen.
3. Wenn die Lichtquellen brechen oder nicht mehr geladen werden können, informieren Sie uns bitte.
4. Verwenden Sie die Leuchte nicht in der Nähe von Wärmequellen.
5. Da das Produkt einen Li-Ionen-Akku enthält, stellen Sie die Nutzung bei Überhitzung sofort ein.
6. Nur für Erwachsene oder unter Aufsicht von Erwachsenen zu verwenden. Kein Spielzeug.
7. Das Ladekabel muss von Säuglingen und Schlafbereichen ferngehalten werden.

Einführung

Vielen Dank für den Kauf dieser Stimmungsleuchte. Sie eignet sich für zahlreiche Einsatzbereiche wie die Nutzung am Bett, das Beruhigen von Babys zum Einschlafen sowie die atmosphärische Beleuchtung auf dem Schreibtisch und kann flexibel in unterschiedlichen Situationen verwendet werden.

Technische Daten

Eingangsspannung	5V 1A
Akku	Lithium-Ionen
Ladezeit	2–3 Stunden
Ladezyklen	300
Leistung	max. 1,5 W
Maximale Lichtstärke	30 lm
Lichtfarbe	RGB+W (Farbwechsel + Warmweiß)
Produktabmessungen	Ø100xH92mm
Wasserschutz	Nur für den Innenbereich

Garantie: 12 Monate eingeschränkte Garantie
Support: Lebenslanger technischer Support

Lieferumfang

Lulli Nachtlicht	1Stück
Ladekabel	1Stück
Bedienungsanleitung	1Stück

Produktübersicht

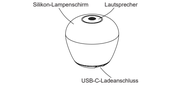

Produktnutzung

1. Laden Sie die Leuchte mit dem Ladekabel aus dem Zubehörset.
Bitte beachten Sie: Die Ladeanzeige an der Unterseite leuchtet während des Ladevorgangs rot und erlischt automatisch, wenn der Akku vollständig geladen ist.

2. Auf der Unterseite der Leuchte ist eine Silikonmatte angebracht, die für mehr Standfestigkeit sorgt.

3. Der Silikon-Tragegriff ermöglicht einfaches Tragen und Aufhängen und erweitert so die Einsatzmöglichkeiten.

Einführung in Tasten und Anzeigeleuchten

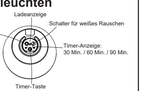

1. Funktion der Ein-/Aus-Taste: Langes Drücken schaltet die Leuchte mit bzw. aus; kurzes Drücken wechselt den RGB-Beleuchtungsmodus.
2. Funktion des Schalters für weißes Rauschen: Langes Drücken schaltet das weiße Rauschen ein bzw. aus; kurzes Drücken wechselt die Effekte des weißen Rauschens.
3. Funktion der Timer-Taste: Kurzes Drücken schaltet zyklisch durch die Timer-Einstellungen 30 Min. / 60 Min. / 90 Min. Die entsprechende Anzeigeleuchte leuchtet bei Auswahl auf. Um die Timer-Funktion auszuschalten, schalten Sie so lange weiter, bis die Anzeigeleuchte erlischt.
4. Funktion der Ladeanzeige: Die Anzeige leuchtet während des Ladevorgangs rot und erlischt nach vollständiger Ladung. Zusatzfunktion: Bei eingeschalteter Leuchte gibt die Anzeige intermittierend weißes Licht ab, damit die Tasten nachts leichter gefunden werden können.

Produktfunktionen

1. Halten Sie die Ein-/Aus-Taste 2 Sekunden gedrückt, um das Produkt einzuschalten. Es startet standardmäßig mit RGB-Verlaufsbeleuchtung und Wiedergabe von weißem Rauschen. Sie können beliebig zwischen verschiedenen Verlaufsbeleuchtungs- und Rauschmodi wechseln: Kurzes Drücken der Ein-/Aus-Taste wechselt die Verlaufsbeleuchtungsmodi, kurzes Drücken der Rauschen-Taste durch die Rauschmodi.
2. Wenn das weiße Rauschen ausgeschaltet wird, aktiviert sich automatisch der Nachtlichtmodus und das Licht wechselt auf warmweißes Licht. Die Helligkeit des warmweißen Lichts lässt sich durch Doppeltippen auf den Lampenkörper oder durch Zusammendrücken des Silikonschirms anpassen. Auch ein Doppeltipp auf den Tisch neben der Lampe stellt die Helligkeit ein. Die Helligkeit durchläuft den Zyklus 100 % → 50 % → 20 % → 0 %.
3. Erkennungsfunktion für Babyweinen: Im Standby-Modus wird bei Erkennung eines Babyweinens automatisch der Nachtlichtmodus aktiviert und das warmweiße Licht auf maximale Helligkeit geschaltet.
4. Hinweis: Wenn das weiße Rauschen aktiviert ist, kann die Licht Helligkeit nicht durch Tippen auf oder Drücken des Lampenkörpers eingestellt werden. Die App unterstützt die gleichzeitige Regelung von Licht Helligkeit und Rausch-Lautstärke. Bitte nutzen Sie die App für weitere Funktionseinstellungen.

Smart App – Giant Home

1. Scannen Sie den unten angegebenen QR-Code, um die App zu installieren.
Für Android-Nutzer: Alternativ können Sie die App „Giant Home" bei Google Play herunterladen.
Für iOS-Nutzer: Alternativ laden Sie die App „Giant Home" aus dem Apple App Store.
Bitte scannen Sie den unten stehenden QR-Code und installieren Sie die App.

App Store

Google Play

Bedienung der Giant Home App

1. Aktivieren Sie Bluetooth am Smartphone.
2. Öffnen Sie die Giant Home App.
3. Erlauben Sie der App die Verwendung von Bluetooth.
4. Tippen Sie auf der Startseite auf die Schaltfläche „ Hinzufügen" in der oberen rechten Ecke, um zur Gerätesuche zu gelangen.
5. Suchen Sie das Gerät „Lulli Night Light" und tippen Sie, um es hinzuzufügen.
6. Tippen Sie auf der Startseite auf das hinzugefügte Lulli Night Light Gerät, um die Steuerungsoberfläche zu öffnen.
7. In der Steuerungsoberfläche können Sie u. a. Farbe, Helligkeit, Modus, Geschwindigkeit, Mikrofonmodus, Musik, Empfindlichkeit, Szenen und Timer einstellen.

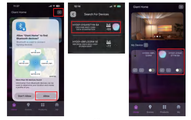

Consignes de sécurité Français

1. La lampe n'est pas étanche. Évitez de l'exposer aux éclaboussures ou à l'eau qui goutte.
2. La température de fonctionnement doit être comprise entre -10 °C et 40 °C.
3. Si les sources lumineuses se cassent ou ne se rechargent plus, veuillez nous en informer.
4. Évitez d'utiliser la lampe à proximité de sources de chaleur.
5. Le produit contenant une batterie lithium-ion, cessez de l'utiliser en cas de surchauffe.
6. Usage réservé aux adultes ou sous la supervision d'un adulte. Ce n'est pas un jouet.
7. Le câble de charge doit être tenu à l'écart des nourrissons et des zones de sommeil.

Introduction

Merci d'avoir acheté cette lampe d'ambiance. Elle convient à de multiples usages : utilisation de chevet, apaisement pour le sommeil du bébé et éclairage d'ambiance de bureau, pour une utilisation flexible dans toutes sortes de situations.

Caractéristiques techniques

Tension d'entrée	5V 1A
Batterie	Lithium-ion
Temps de charge	2–3 heures
Cycles de charge	300
Puissance	max. 1,5 W
Lumens maximum	30 lm
Couleur de la source lumineuse	RVB+blanc (couleurs variables + blanc chaud)
Dimensions du produit	Ø100xH92mm
Étanchéité	Usage intérieur uniquement

Garantie : garantie limitée de 12 mois
Assistance : assistance technique à vie

Contenu du coffret

Veilleuse Lulli	1pièce
Câble de charge	1pièce
Manuel d'utilisation	1pièce

Présentation du produit

Utilisation du produit

1. Chargez la lampe à l'aide du câble de charge fourni dans le kit d'accessoires.
Veuillez noter : le voyant de charge situé sous la lampe s'allume en rouge pendant la charge et s'éteint automatiquement une fois la charge terminée.

2. Un patin en silicone est placé à la base de la lampe afin de garantir une meilleure stabilité.

3. Une poignée de transport en silicone permet de porter et de suspendre facilement la lampe, élargissant ainsi ses scénarios d'utilisation.

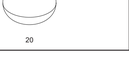

Présentation des touches et voyants

1. Fonction de la touche d'alimentation :
un appui long allume et éteint la lampe ; un appui court change de mode d'éclairage RVB.
2. Fonction de l'interrupteur de bruit blanc : un appui long active ou désactive le bruit blanc ; un appui court change d'effet de bruit blanc.
3. Fonction de la touche de minuterie : un appui court fait défiler les minuteries de 30 min / 60 min / 90 min. Le voyant correspondant s'allume lors de la sélection. Pour désactiver la minuterie, continuez à appuyer jusqu'à ce que le voyant s'éteigne.
4. Fonction du voyant de charge : le voyant s'allume en rouge pendant la charge et s'éteint une fois la charge terminée. Fonction supplémentaire : lorsque la lampe est allumée, le voyant émet une lumière blanche intermittente pour aider à localiser les touches la nuit.

Fonctions du produit

1. Maintenez la touche d'alimentation enfoncée pendant 2 secondes pour allumer le produit. Il s'allume par défaut avec un éclairage à dégradé RVB et la lecture de bruit blanc. Vous pouvez basculer à votre guise entre les différents modes de dégradé lumineux et de bruit blanc : un appui court sur la touche d'alimentation fait défiler les modes d'éclairage dégradé, et un appui court sur la touche de bruit blanc fait défiler les modes de bruit blanc.
2. Lorsque le bruit blanc est désactivé, le mode veilleuse s'active automatiquement et la lumière passe en lumière chaude. La luminosité de la lumière chaude peut être ajustée en tapant deux fois sur le corps de la lampe ou en pressant l'abat-jour en silicone. Taper deux fois sur la table à côté de la lampe ajuste également la luminosité. Le cycle de luminosité est : 100 % → 50 % → 20 % → 0 %.
3. Fonction de détection des pleurs de bébé : en mode veille, le mode veilleuse s'active automatiquement dès que les pleurs d'un bébé sont détectés, et la lumière chaude passe à la luminosité maximale.
4. Remarque : lorsque le bruit blanc est activé, il est impossible d'ajuster la luminosité en tapant ou en pressant le corps de la lampe. L'application permet de régler simultanément la luminosité de la lumière et le volume du bruit blanc. Veuillez utiliser l'application pour accéder à davantage de réglages.

Application Smart – Giant Home

1. Scannez le code QR ci-dessous pour installer l'application. Pour les utilisateurs Android : vous pouvez également télécharger l'application « Giant Home » sur Google Play. Pour les utilisateurs iOS : Téléchargez l'application « Giant Home » sur l'App Store.
Veuillez scanner le code QR ci-dessous et installer l'application.

App Store

Google Play

Utilisation de l'application Giant Home

1. Activez le Bluetooth du téléphone.
2. Ouvrez l'application Giant Home.
3. Autorisez l'application à utiliser le Bluetooth.
4. Appuyez sur le bouton d'ajout en haut à droite de la page d'accueil pour accéder à l'interface de recherche d'appareils.
5. Recherchez l'appareil « Lulli Night Light » et appuyez pour l'ajouter.
6. Appuyez sur l'appareil Lulli Night Light ajouté sur la page d'accueil pour accéder à l'interface de contrôle.
7. Dans l'interface de contrôle, vous pouvez ajuster la couleur, la luminosité, le mode, la vitesse, le mode micro, la musique, la sensibilité, les scènes et les minuteurs.

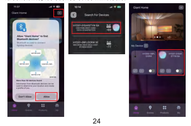

Advertencias de seguridad Español

1. La lámpara no es impermeable. Evite exponerla a salpicaduras o goteo de agua.
2. La temperatura de funcionamiento debe estar entre -10 °C y 40 °C.
3. Si las fuentes de luz se rompen o no se pueden cargar, comuníquenoslo.
4. Evite utilizar la lámpara cerca de fuentes de calor.
5. Dado que el producto incluye una batería de ion de litio, deje de usarlo si se sobrecalienta.
6. Solo para uso de adultos o bajo la supervisión de un adulto. No es un juguete.
7. El cable de carga debe mantenerse alejado de los bebés y de las zonas de descanso.

Introducción

Gracias por comprar esta lámpara ambiental. Es adecuada para múltiples escenarios, como uso junto a la cama, calmar al bebé para dormir e iluminación ambiental de escritorio, permitiendo un uso flexible en diversas situaciones.

Especificaciones

Tensión de entrada	5V 1A
Batería	Ion de litio
Tiempo de carga	2-3 horas
Ciclos de carga	300
Potencia	máx. 1,5 W
Lúmenes máximos	30 lm
Color de la fuente de luz	RGB+blanco (colores variables + blanco cálido)
Dimensiones del producto	Ø100xH92mm
Impermeabilidad	Solo para uso en interiores

Garantía: garantía limitada de 12 meses
Soporte: soporte técnico de por vida

Contenido de la caja

Luz nocturna Lulli	1unidad
Cable de carga	1unidad
Manual de usuario	1unidad

Presentación del producto

Uso del producto

1. Cargue la lámpara con el cable de carga del kit de accesorios.
Tenga en cuenta: el indicador de carga de la parte inferior se ilumina en rojo durante la carga y se apaga automáticamente cuando está completamente cargada.

2. La base de la lámpara incorpora una almohadilla de silicona para garantizar una mayor estabilidad al colocarla.

3. El asa de silicona facilita el transporte y la suspensión de la lámpara, ampliando sus escenarios de uso.

Introducción a los botones e indicadores luminosos

1. Función del botón de encendido: mantener pulsado para encender y apagar la lámpara; pulsación breve para cambiar el modo de iluminación RGB.
2. Función del interruptor de ruido blanco: mantener pulsado para activar o desactivar el ruido blanco; pulsación breve para cambiar los efectos de ruido blanco.
3. Función del botón del temporizador: pulsación breve para alternar entre los ajustes de 30 min / 60 min / 90 min. El indicador correspondiente se iluminará al seleccionarlo. Para desactivar el temporizador, siga pulsando hasta que el indicador se apague.
4. Función del indicador de carga: el indicador se ilumina en rojo durante la carga y se apaga una vez completada. Función adicional: con la lámpara encendida, el indicador emite una luz blanca intermitente que ayuda a localizar los botones por la noche.

Funciones del producto

1. Mantenga pulsado el botón de encendido durante 2 segundos para encender el producto. Se enciende por defecto con iluminación de degradado RGB y reproducción de ruido blanco. Puede cambiar a su gusto entre los distintos modos de iluminación de degradado y de ruido blanco: la pulsación breve del botón de encendido recorre los modos de iluminación de degradado, y la pulsación breve del botón de ruido blanco recorre los modos de ruido blanco.
2. Cuando se desactiva el ruido blanco, el modo luz nocturna se activa automáticamente y la luz cambia a luz cálida. El brillo de la luz cálida puede ajustarse tocando dos veces el cuerpo de la lámpara o apretando la pantalla de silicona. Tocar dos veces la mesa junto a la lámpara también ajusta el brillo. El ciclo de brillo es: 100 % → 50 % → 20 % → 0 %.
3. Función de detección del llanto del bebé: en modo de espera, el modo luz nocturna se activa automáticamente al detectar el llanto de un bebé, y la luz cálida pasa al brillo máximo.
4. Nota: cuando el ruido blanco está activado, no se puede ajustar el brillo tocando o apretando el cuerpo de la lámpara. La APP permite ajustar simultáneamente el brillo de la luz y el volumen del ruido blanco. Utilice la APP para acceder a más ajustes de funciones.

App Smart – Giant Home

1. Escanee el código QR que se indica a continuación para instalar la aplicación.
Para usuarios de Android: también puede descargar la aplicación «Giant Home» en Google Play.
Para usuarios de iOS: descargue la aplicación «Giant Home» en el App Store.
Escanee el código QR siguiente e instale la aplicación.

App Store

Google Play

Cómo utilizar la APP Giant Home

1. Active el Bluetooth del teléfono.
2. Entre en la APP Giant Home.
3. Autorice a la APP a utilizar el Bluetooth.
4. Pulse el botón de añadir en la esquina superior derecha de la página principal para entrar en la interfaz de búsqueda de dispositivos.
5. Busque el dispositivo Lulli Night Light y tóquelo para añadirlo.
6. Pulse el dispositivo Lulli Night Light añadido en la página principal para entrar en la interfaz de control.
7. En la interfaz de control puede ajustar funciones como el color, el brillo, el modo, la velocidad, el modo micrófono, la música, la sensibilidad, las escenas y los temporizadores.

Avvertenze di sicurezza Italiano

1. La lampada non è impermeabile. Evitare di esporla a schizzi o gocciolamenti d'acqua.
2. La temperatura di esercizio deve essere compresa tra -10 °C e+40 °C.
3. Se le sorgenti luminose si rompono o non si caricano, si prega di contattarci.
4. Evitare di usare la lampada in prossimità di fonti di calore.
5. Poiché il prodotto contiene una batteria agli ioni di litio, interromperne l'uso in caso di surriscaldamento.
6. Solo per uso adulto o sotto la supervisione di un adulto. Non è un giocattolo.
7. Il cavo di ricarica deve essere tenuto lontano dai neonati e dalle zone di riposo.

Introduzione

Grazie per aver acquistato questa lampada d'ambiente. È adatta a molteplici contesti: utilizzo sul comodino, calmare il bambino per il sonno e illuminazione d'ambiente per la scrivania, per un uso flessibile in diverse occasioni.

Specifiche tecniche

Tensione di ingresso	5V 1A
Batteria	Ioni di litio
Tempo di ricarica	2-3 ore
Cicli di ricarica	300
Potenza	max. 1,5 W
Lumen massimi	30 lm
Colore della sorgente luminosa	RGB+bianco (colori variabili + bianco caldo)
Dimensioni del prodotto	Ø100xH92mm
Impermeabilità	Solo per uso interno

Garanzia: garanzia limitata di 12 mesee
Soporte: soporte técnico de por vida

Contenuto della confezione

Luce notturna Lulli	1pezzo
Cavo di ricarica	1pezzo
Manuale utente	1pezzo

Presentazione del prodotto

Uso del prodotto

1. Caricare la lampada con il cavo di ricarica incluso nel kit di accessori.
Nota: l'indicatore di ricarica nella parte inferiore si illumina di rosso durante la ricarica e si spegne automaticamente quando la carica è completa.

2. Alla base della lampada è presente un piedistallo in silicone che garantisce una maggiore stabilità quando viene appoggiata.

3. La maniglia in silicone facilita il trasporto e la sospensione della lampada, ampliando gli scenari di utilizzo.

Introduzione ai tasti e alle spie

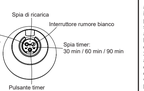

1. Funzione del pulsante di accensione: pressione prolungata per accendere e spegnere la lampada; pressione breve per cambiare la modalità di illuminazione RGB.
2. Funzione dell'interruttore del rumore bianco: pressione prolungata per attivare o disattivare il rumore bianco; pressione breve per cambiare gli effetti del rumore bianco.
3. Funzione del pulsante timer: pressione breve per scorrere tra le impostazioni timer di 30 min / 60 min / 90 min. La spia corrispondente si illumina alla selezione. Per disattivare la funzione timer, continuare a premere finché la spia non si spegne.
4. Funzione della spia di ricarica: la spia si illumina di rosso durante la ricarica e si spegne una volta completata. Funzione aggiuntiva: con la lampada accesa, la spia emette una luce bianca intermittente per aiutare a individuare i tasti di notte.

Funzioni del prodotto

1. Tenere premuto il pulsante di accensione per 2 secondi per accendere il prodotto. Si accende per impostazione predefinita con illuminazione a sfumatura RGB e riproduzione di rumore bianco. È possibile passare a piacere tra le varie modalità di illuminazione a sfumatura e di rumore bianco: la pressione breve del pulsante di accensione cambia le modalità di illuminazione a sfumatura, mentre la pressione breve del pulsante del rumore bianco scorre le modalità di rumore bianco.
2. Quando il rumore bianco è disattivato, la modalità luce notturna si attiva automaticamente e la luce passa alla luce calda. La luminosità della luce calda può essere regolata toccando due volte il corpo della lampada o premendo il diffusore in silicone. Anche toccare due volte il tavolo accanto alla lampada regola la luminosità. Il ciclo di luminosità è: 100 % → 50 % → 20 % → 0 %.
3. Funzione di rilevamento del pianto del bambino: in modalità standby, al rilevamento del pianto di un bambino la modalità luce notturna si attiva automaticamente e la luce calda passa alla luminosità massima.
4. Nota: quando il rumore bianco è attivato, non è possibile regolare la luminosità toccando o premendo il corpo della lampada. L'APP consente di regolare contemporaneamente la luminosità della luce e il volume del rumore bianco. Utilizzare l'APP per ulteriori impostazioni delle funzioni.

App Smart – Giant Home

1. Scansionare il codice QR riportato di seguito per installare l'app.
Per utenti Android: in alternativa, è possibile scaricare l'app «Giant Home» da Google Play.
Per utenti iOS: in alternativa, scaricare l'app «Giant Home» dall'App Store.
Scansionare il codice QR seguente e installare l'app.

App Store

Google Play

Come utilizzare l'APP Giant Home

1. Attivare il Bluetooth del telefono.
2. Aprire l'APP Giant Home.
3. Autorizzare l'app a utilizzare il Bluetooth.
4. Toccare il pulsante di aggiunta nell'angolo in alto a destra della home per accedere all'interfaccia di ricerca dei dispositivi.
5. Trovare il dispositivo Lulli Night Light e toccarlo per aggiungerlo.
6. Toccare il dispositivo Lulli Night Light aggiunto nella home per accedere all'interfaccia di controllo.
7. Nell'interfaccia di controllo è possibile regolare funzioni come colore, luminosità, modalità, velocità, modalità microfono, musica, sensibilità, scene e timer.

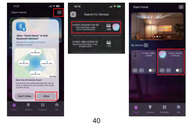

FCC and IC Radiation Exposure Statement

Le présent appareil est conformeaux CNR dindustrie

Canada applicables aux appareils radio exempts de licence.

l'exploitation est autorisée aux deux conditions suivantes:

(1)l'appareil nedoit pas produire de brouillage, et

(2)Utilisateur de l'appareil doit acceptertout brouillage

radioelectrique subi,même si le brouillage est susceptible

d'encompromettre le fonctionnement.

NOTE: This equipment has been tested and found to comply with the limitsfor a Class B digital device pursuant to Part 15 of the FCC Rules.

These limits are designed to provide reasonable protection against harmful interference in a residential installation. This equipment generates uses and can radiate radio frequency energy and, if not installed and used in accordance with the instructions, may cause harmful interference to radio communications. However, there is no guarantee that interference will not occur in a particular installation. If this equipment does cause harmful interference to radio or television reception, which can be determined by turning the equipment off and on, the user is encouraged to try to correct the interference by one or more of the following measures :

1.Reorient or relocate the receiving antenna.
2.Increase the separation between the equipment and receiver.
3.Connect the equipment into an outlet on a circuit different from that to which the receiver is connected.
4.Consult the dealer or an experienced radio/TV technician for help.

Dieses digitale Gerät der Klasse-B entspricht der kanadischen ICES-005 Get apparell Klasse B entspricht der kanadischen Norm NMB-005.

FCC and ISED Canada Statement

This device complies with Part 15 of the FCC Rules and industry Canada licence-exempt RSS standard(s). Operationis subject to the following two conditions :

(1)This device may not cause harmful interference, and.
(2)This device must accept any interference received, including interference that may cause undesired operation

Warning : Changes or modifications not expressly approved by the party responsible for compliance could void the user's authority to operate the equipment.

FCC and IC Radiation Exposure Statement

This equipment complies with FCC and IC radiation exposure limits set forth for an uncontrolled environment. The device has been evaluated to meet general RF exposure requirement. The device can be used in portable exposure condition without restriction.

Giant Home App