

# **VEVOR<sup>®</sup>**

## **TOUGH TOOLS, HALF PRICE**

Technical Support and E-Warranty Certificate [www.vevor.com/support](http://www.vevor.com/support)

### **RETRACTABLE TONNEAU COVER**

**MODEL:LB-ZD-001、LB-ZD-002、LB-ZD-003、LB-ZD-004、LB-ZD-005**

We continue to be committed to provide you tools with competitive price.

"Save Half", "Half Price" or any other similar expressions used by us only represents an estimate of savings you might benefit from buying certain tools with us compared to the major top brands and does not necessarily mean to cover all categories of tools offered by us. You are kindly reminded to verify carefully when you are placing an order with us if you are actually saving half in comparison with the top major brands.

# VEVOR®

TOUGH TOOLS, HALF PRICE

## RETRACTABLE

## TONNEAU COVER

LB-ZD-001

LB-ZD-002

LB-ZD-003

LB-ZD-004

LB-ZD-005

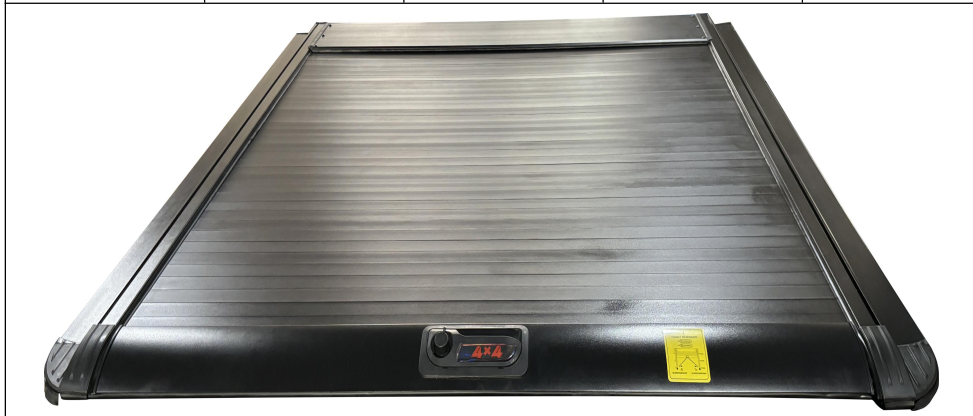

### NEED HELP? CONTACT US!

Have product questions? Need technical support? Please feel free to contact us:

**Technical Support and E-Warranty Certificate**  
**[www.vevor.com/support](http://www.vevor.com/support)**

This is the original instruction, please read all manual instructions carefully before operating. VEVOR reserves a clear interpretation of our user manual. The appearance of the product shall be subject to the product you received. Please forgive us that we won't inform you again if there are any technology or software updates on our product.



Warning-To reduce the risk of injury, user must read instructions manual carefully.

## INTRODUCTION

### WARNING:

#### ASSEMBLY PRECAUTIONS

1. Keep children and pets away during assembly.
2. Please assemble the product in strict accordance with the instructions. Incorrect assembly could be hazardous.
3. Separate and count all parts and hardware.
4. Prepare the following tool:

		
Electric screwdriver	Philips Screwdriver	Wrench M6(10mm) M8(13mm or 14mm)

5. Highly recommend installing with 2-3 people, be attention to the red-marked sections.
6. The installation images below are for reference only.

**Save the instruction.**

## PRODUCT PARAMETERS





Model	VEHICLE COMPATIBILITY	Color	Material	Max load
LB-ZD-001	2021 - 2024 Chevy/GMC Silverado/Sierra 1500 5.8ft crew cab	Black	Rubber, Aluminum	500 lbs (Static Load, Overall non-local location)
LB-ZD-002	2021-2024 Dodge Ram 1500 5.7ft crew cab Exclusions: Multi-Function (Split) Tailgate or RamBox			
LB-ZD-003	2021-2024 Ford F-150 5.5ft crew cab (include Raptor/Lightning)			
LB-ZD-004	2021-2024 Toyota Tundra 5.5ft crew cab w/ Deck Rail System			
LB-ZD-005	2021-2024 Toyota Tacoma 5.0ft crew cab w/ Deck Rail System			

## PART LIST

When unpacking this product, check to make sure the parts listed below are included and carefully inspect for any damage that may have occurred during transit. If any part is missing or damaged, do not attempt to assemble or use the product.

NAME	Picture		LB-ZD-001	LB-ZD-002 LB-ZD-003	LB-ZD-004	LB-ZD-005
Lid			1pcs	1pcs	1pcs	1pcs
Housing			1pcs	1pcs	1pcs	1pcs
M6*16 Screw			4pcs	4pcs	4pcs	4pcs
M5*10 Screws			6pcs	6pcs	6pcs	6pcs
Slide Rail		Left	1pcs	1pcs	1pcs	1pcs
		Right	1pcs	1pcs	1pcs	1pcs
Tailgate Hook		Tailgate Hook	1pcs	1pcs	1pcs	1pcs
		Φ6 Gasket	2pcs	2pcs	2pcs	2pcs
		M4.8*25 Self-Tapping Screw	2+8pcs	2+8pcs	2+8pcs	2+0pcs
Aluminum Bar		Aluminum Bar	1pcs	1pcs	1pcs	/

Mounting Clamp Installation Accessories (Track w/o Chute)		Up Clamps	6pcs	4pcs	/	4pcs
		Down Clamps	6pcs	4pcs	/	4pcs
		Φ8 Gasket	6pcs	4pcs	/	4pcs
		M8*40 Hexagon Socket Screw	6pcs	4pcs	/	4pcs
M6*20 Square Head Screw		6pcs	4pcs	6pcs	4pcs	
M6 Lock Nut		6pcs	4pcs	6pcs	4pcs	
Mounting Clamp Installation Accessories (Track With Chute)		L Shape Clamp	/	/	6pcs	4pcs
		Sliding Block	/	/	6pcs	4pcs
		M8*20 Outer Hexagon Screw	/	/	12pcs	8pcs

Drain Tube		Φ24 Tube	2pcs	2pcs	2pcs	2pcs
		Φ15 Tube	2pcs	2pcs	2pcs	2pcs
		Big Tighten Clamp	2pcs	2pcs	2pcs	2pcs
		Small Tighten Clamp	2pcs	2pcs	2pcs	2pcs
Weather Stripping			1pcs	1pcs	1pcs	1pcs
Allen Wrench #6			1pcs	1pcs	/	1pcs
Allen Wrench #5			1pcs	1pcs	1pcs	1pcs

## INSTALLATION METHODS

### Step1: Assemble Housing & Slide Rail(need 2 or 3 people)

Installation accessories:



#### Step 1-1:

Person A: Pull out approximately 8".



#### Step 1-2:

Person B: Put the A into the slide rail's chute.



**Step 1-3:**

Person B: Align the hole positions.



**Step 1-4:**

Person B: Put the slide rail insert the housing and hold it.



**Step 1-5:**

Person A/C: Secure both sides with 4 pcs M6 hexagon socket screws & Allen wrench #5.

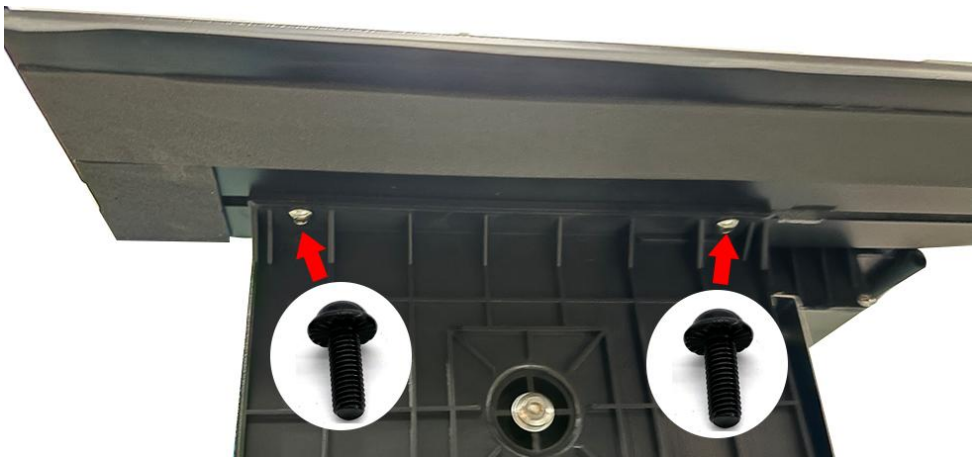

## Step 2: Assemble Housing & Lid

Installation accessories: (Phillips screwdriver required)



### Step 2-1:

Person A: Put lid on the housing, and align the hole positions.

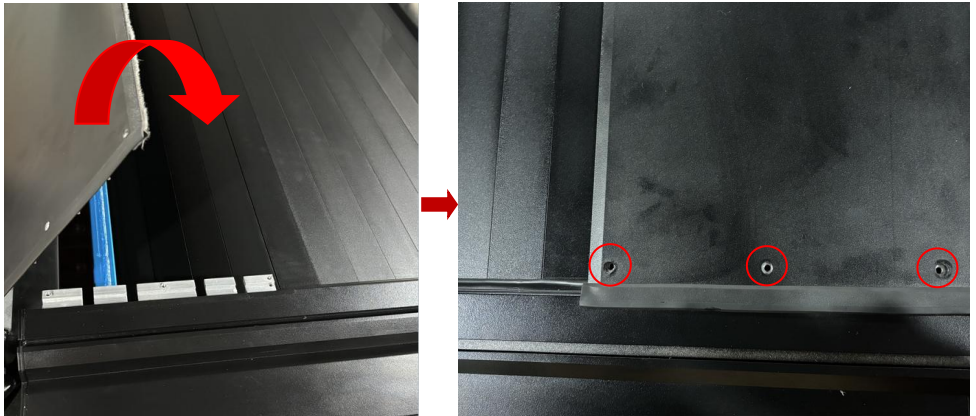

Person B: Secure 6 positions with screws & Phillips screwdriver.

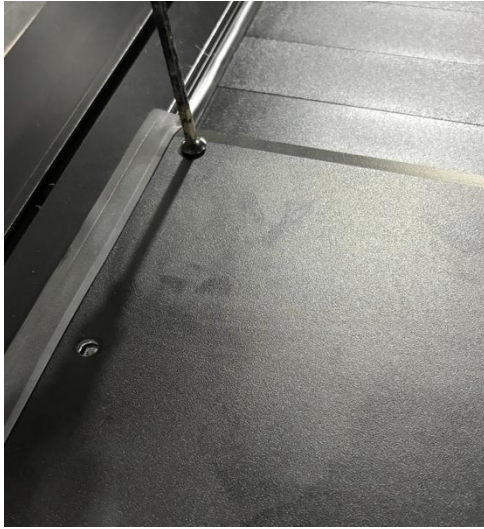

● **After Assembly**



**Step 3: This step widens the truck bed edge by drilling holes  
(Do not install unless necessary, it depends on your need!!!)**

Installation accessories:(Electric screwdriver required)



**Step 3-1:**

Person A: Place the aluminum bar, ensuring it is flush with the side of truck bed.



**Step 3-2:**

Person B: Secure the aluminum bar with electric screwdriver and self-tapping screws(the specific need to use how many according to the actual installation effect).



## Step 4: Adhesive Weather Stripping

Installation accessories:



### Step 4-1: (W/ Aluminum bar)

Adhesive weather stripping between the aluminum bar and truck bed edge.

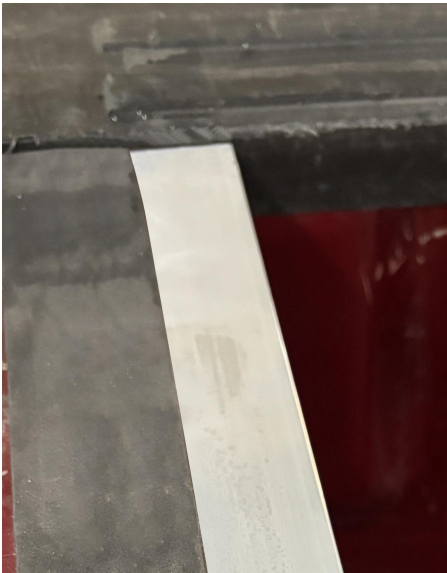

### Step 4-1: (W/O Aluminum bar)

Adhesive weather stripping to the truck bed edge.



## Step 5: Install the tonneau cover on the vehicle.

Installation accessories:



**TYPE 1**



**TYPE 2**

LB-ZD-001	TYPE 1 * 6sets
LB-ZD-002	TYPE 1 * 4sets
LB-ZD-003	TYPE 1 * 4sets
LB-ZD-004	TYPE 2 * 6sets
LB-ZD-005(Track W/O chute)	TYPE 1 * 4sets
LB-ZD-005(Track W chute)	TYPE 2 * 4sets

Note: For Tundra & Tacoma, the truck bed track with chute picture as following:

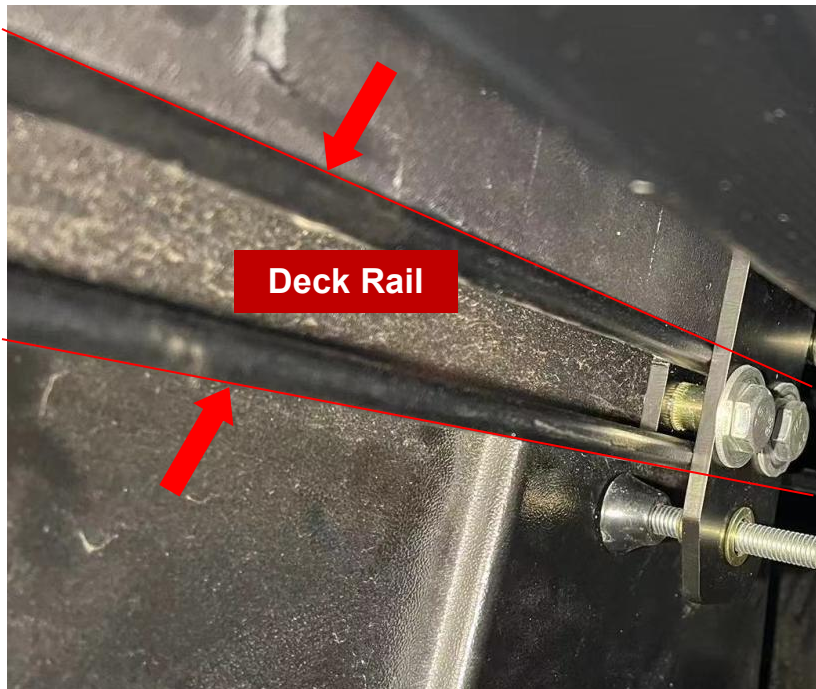

**Step 5-1:**

Person A&B: Put and adjust the tonneau cover at the center of the truck bed.

Note: Adjust to ensure that the distance between A and B is roughly the same.

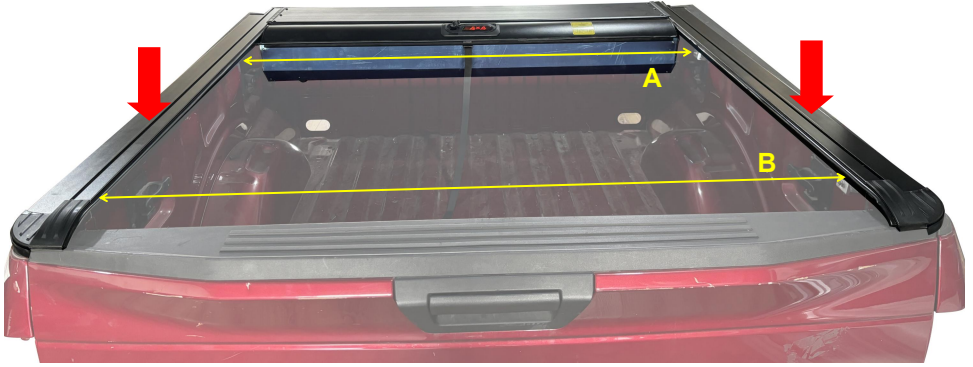

Note: After installing the tonneau cover, ensure the rubber strip is fully exposed to the truck bed for proper installation and waterproof effectiveness.

**Step 5-2:**

For LB-ZD-001 / For LB-ZD-004

Person A: Put M6 square head screw into the track(3pcs each side)

For LB-ZD-002 / LB-ZD-003 / LB-ZD-005

Person A: Put M6 square head screw into the track(2pcs each side)

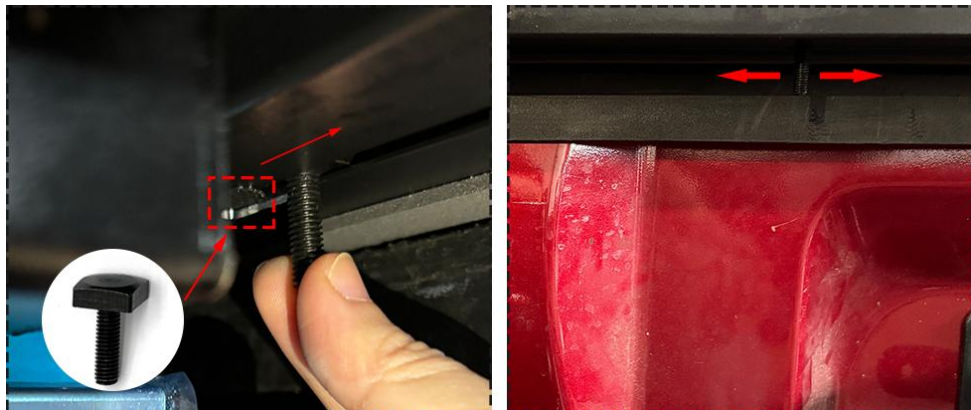

Person A: Slide to the appropriate position.



### Step 5-3:

For LB-ZD-001, LB-ZD-002, LB-ZD-003, LB-ZD-005(track w/o chute)

Person A: Assemble the mounting clamps(Don't tighten it yet)

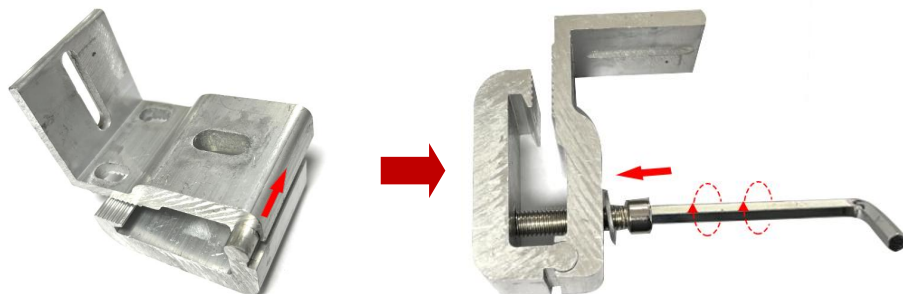

Person A: Install the mounting clamp

(1) Tighten the screw

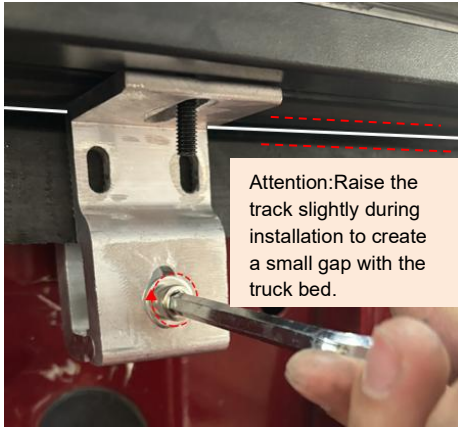

(2) Fix hex nut

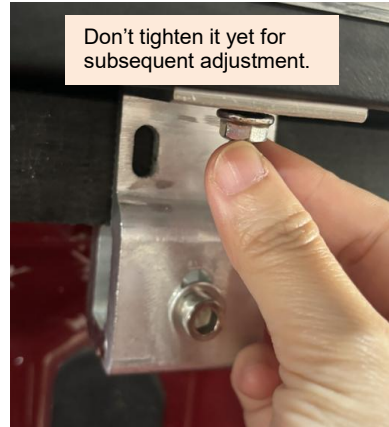

(3) Ensure the tonneau cover is centered, and adjust the gap between the roller shutter cover and slide rails to approximately 0.3" on both sides as needed.

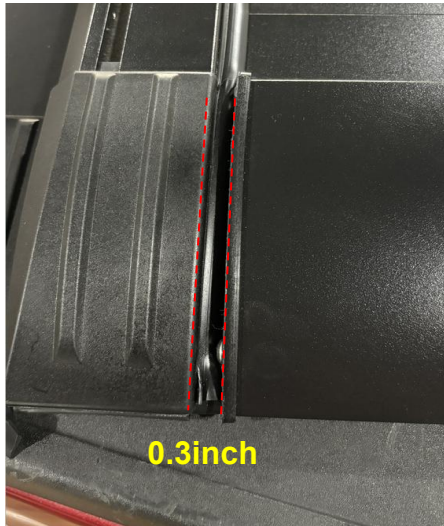

(4) Tighten all nuts on the mounting clamps. (M6 wrench required)



### Step 5-3:

For LB-ZD-004(track with chute) , LB-ZD-005(track with chute)

Person A: Install the mounting clamps.

Put the sliding block into the chute, and use the M8 wrench to tighten the screws, then use the M6 wrench to tighten the lock nut.

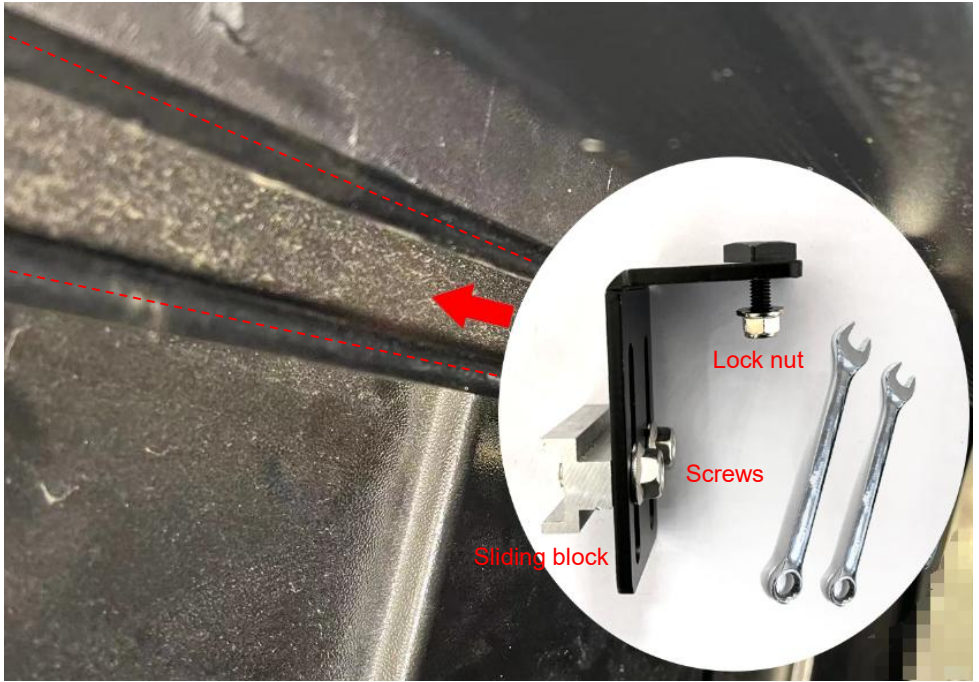

Note: **Open and close the roller shutter cover to ensure it is rolling without rubbing or binding. Be sure that all clamps and/or bolts are tightened. Clamps must be periodically checked for tightness.**

**Step 6: Install Drain Tubes**

Installation accessories:



**Step 6-1:**

Person A: Put clamps on the tubes.

(1) Housing drain tubes(Front)

(2) Slide rail drain tubes(Rear)



**Step 6-2:**

Person A: Connect drain tubes to drainage interface, tighten clamps with the Phillips screwdriver, then insert into car drain holes.

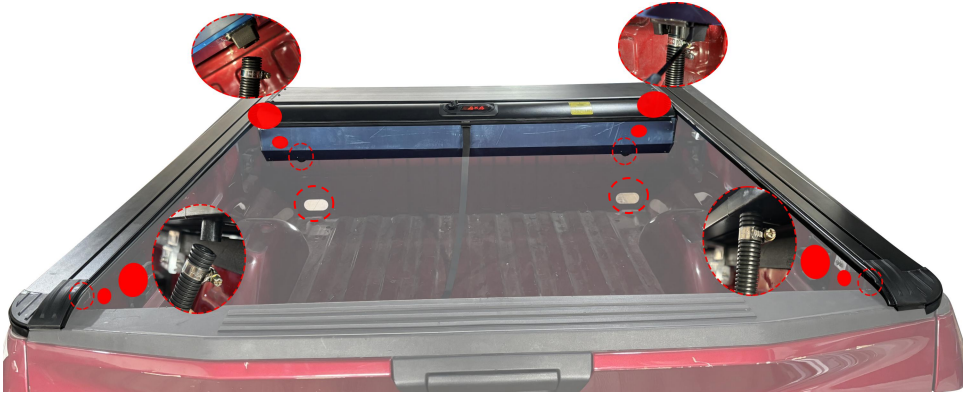

Note: On some trucks there are factory drain holes in both front corners, on others there are plastic plugs that can be drilled out for the tubes. You can enlarge existing holes or drill new holes in the front wall or floor if needed. Be careful of what is behind when you drill. If using a plastic bed liner, then holes can be drilled through the liner only. Cut the tube's length to fit in desired locations.

**Step 7: Install Tailgate Hook (Do not install unless necessary)**

Installation accessories:

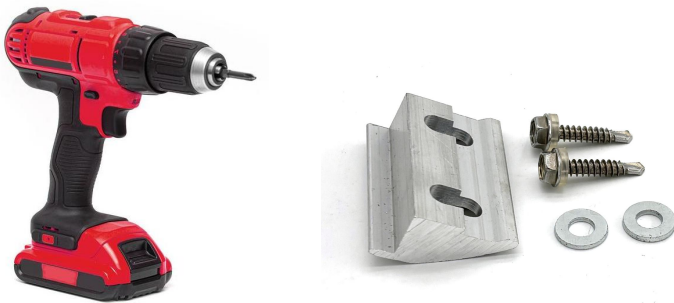

**Step 6-2:**

Person A: Align the tailgate hook with the lock hook.

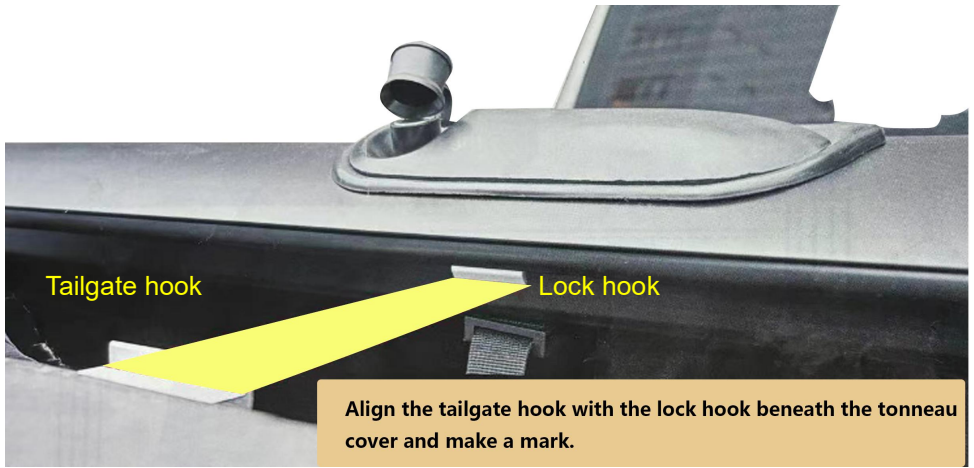

Person A: Attach the tailgate hook using self-tapping screws and an electric screwdriver.



**Step 7: Installation Completed**



# Use Method

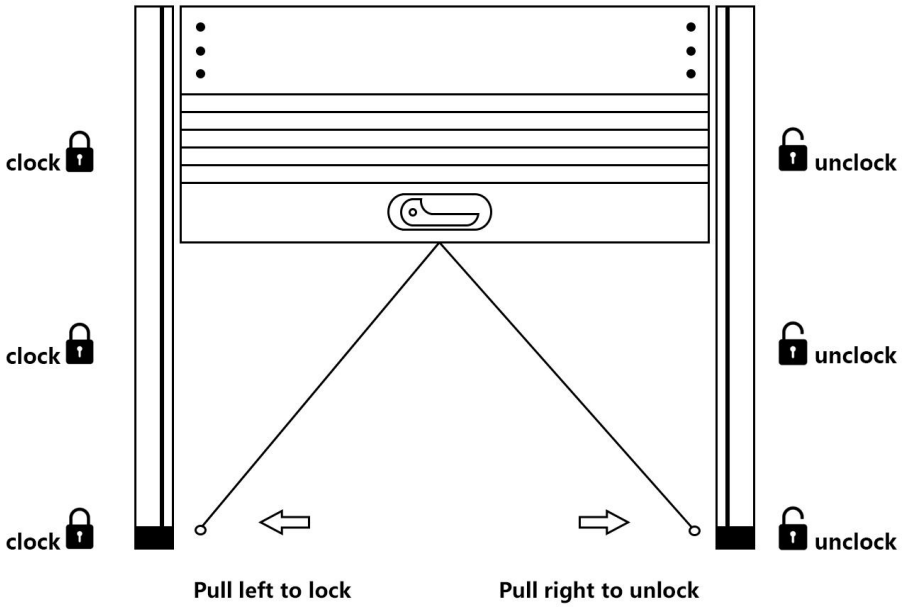

## MAINTENANCE

The tonneau cover was designed for ease of operation, low maintenance, and minimal service requirements. To ensure a long, trouble and free life of the tonneau cover, it is important to follow the instructions below:

1. Leaves, Dirt, Debris, etc. should be removed from the top of the cover if evident before opening. Use only mild soap and water to wash the cover. Never use any chemicals, polishes or waxes on any part of tonneau cover.
2. If curtain does not roll freely- you may check for obstruction and remove any found.
3. A grease Lubricating Oil(Prepare by yourself) may be used from time to time to spray into the slide rail and canister to help the cover slide & operate more smoothly.

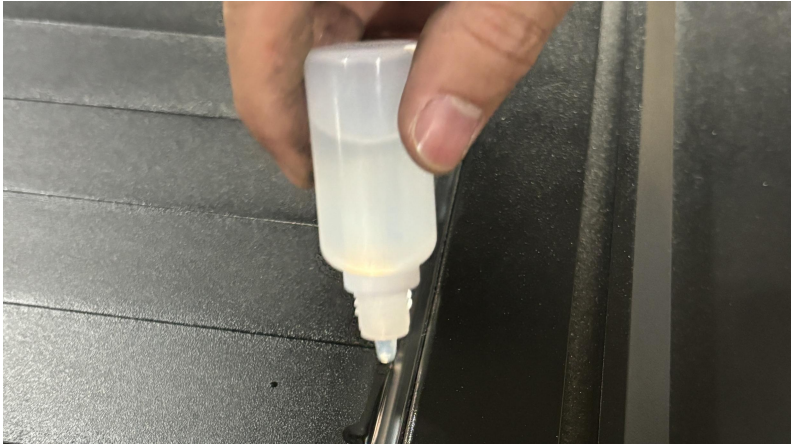

**Manufacturer:** Shanghaimuxinmuyeyouxiangongsi

**Address:** Shuangchenglu 803nong11hao1602A-1609shi, baoshanqu, shanghai 200000 CN.

**Imported to AUS:** SIHAO PTY LTD. 1 ROKEVA STREETEASTWOOD NSW 2122 Australia

**Imported to USA:** Sanven Technology Ltd. Suite 250, 9166 Anaheim Place, Rancho Cucamonga, CA 91730

<b>UK</b>	<b>REP</b>
-----------	------------

YH CONSULTING LIMITED.

C/O YH Consulting Limited Office 147, Centurion House, London Road, Staines-upon-Thames, Surrey, TW18 4AX

<b>EC</b>	<b>REP</b>
-----------	------------

E-CrossStu GmbH

Mainzer Landstr.69,  
60329 Frankfurt am Main.

**VEVOR<sup>®</sup>**

**TOUGH TOOLS, HALF PRICE**

**Technical Support and E-Warranty Certificate**

**[www.vevor.com/support](http://www.vevor.com/support)**

# VEVOR®

## TOUGH TOOLS, HALF PRICE

Assistance technique et certificat de garantie électronique [www.vevor.com/support](http://www.vevor.com/support)

### COUVERCLE DE TONNEAU RÉTRACTABLE

MODÈLE : LB-ZD-001, LB-ZD-002, LB-ZD-003, LB-ZD-004, LB-ZD-005

Nous continuons à nous engager à vous fournir des outils à des prix compétitifs.

« Économisez la moitié », « Moitié prix » ou toute autre expression similaire utilisée par nous ne représente qu'une estimation des économies que vous pourriez réaliser en achetant certains outils chez nous par rapport aux grandes marques et ne couvre pas nécessairement toutes les catégories d'outils que nous proposons.

Nous vous rappelons de bien vouloir vérifier soigneusement lorsque vous passez une commande chez nous si vous économisez réellement la moitié par rapport aux grandes marques.

# VEVOR<sup>®</sup>

TOUGH TOOLS, HALF PRICE

RÉTRACTABLE

COUVRE-TONNEAU

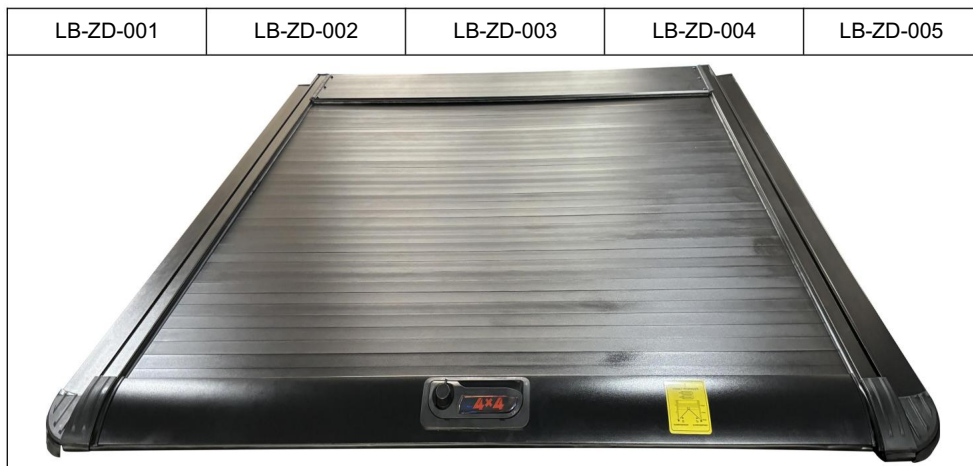

## BESOIN D'AIDE? CONTACTEZ-NOUS!

Vous avez des questions sur les produits ? Besoin d'assistance technique ? N'hésitez pas à nous contacter.

Contactez-nous:

Assistance technique et certificat de garantie électronique

[www.vevor.com/support](http://www.vevor.com/support)

Ceci est l'instruction originale, veuillez lire toutes les instructions du manuel attentivement avant d'utiliser. VEVOR se réserve une interprétation claire de nos manuel d'utilisation. L'apparence du produit sera soumise à la produit que vous avez reçu. Veuillez nous excuser, nous ne vous informerons plus si il y a des mises à jour technologiques ou logicielles sur notre produit.



Avertissement - Pour réduire le risque de blessure, l'utilisateur doit lire les instructions  
Lisez attentivement le manuel.

## INTRODUCTION

AVERTISSEMENT:

### PRÉCAUTIONS D'ASSEMBLAGE

1. Gardez les enfants et les animaux domestiques éloignés pendant le montage.
2. Veuillez assembler le produit en stricte conformité avec les instructions.

Un assemblage incorrect peut être dangereux.

3. Séparez et comptez toutes les pièces et le matériel.
4. Préparez l'outil suivant :

		
Tournevis électrique	Tournevis Philips	Clé M6 (10 mm) M8 (13 mm ou 14 mm)

5. Il est fortement recommandé d'effectuer l'installation avec 2 à 3 personnes, faites attention aux marquages rouges sections.
6. Les images d'installation ci-dessous sont fournies à titre indicatif uniquement.

**Enregistrez les instructions.**

## PARAMÈTRES DU PRODUIT

Modèle	COMPATIBILITÉ DU VÉHICULE	Couleur	Matériel	Charge maximale
LB-ZD-001	Chevrolet/GMC Silverado/Sierra 1500 5,8 pi 2021-2024 cabine double	Noir	Caoutchouc, Aluminium	500 livres (Charge statique, Dans l'ensemble non local emplacement)
LB-ZD-002	Exclusions du Dodge Ram 1500 5,7 pi à cabine multiplace 2021-2024 : Multifonction (Split) Hayon ou RamBox			
LB-ZD-003	2021-2024 Ford F-150 5,5 pieds cabine multiplace (incluant Raptor/Lightning)			
LB-ZD-004	Toyota Tundra 2021-2024, cabine multiplace de 5,5 pieds avec système de rails de			
LB-ZD-005	pont Toyota Tacoma 2021-2024, cabine multiplace de 5,0 pieds avec système de rails de pont			

## LISTE DES PIÈCES

Lors du déballage de ce produit, vérifiez que les pièces répertoriées ci-dessous sont incluses et inspectez soigneusement tout dommage qui aurait pu survenir pendant transport. Si une pièce est manquante ou endommagée, n'essayez pas d'assembler ou d'utiliser le produit.

NOM	Image		LB-ZD-001	LB-ZD-002 LB-ZD-003	LB-ZD-004	LB-ZD-005
Couvercle			1 pièce	1 pièce	1 pièce	1 pièce
Logement			1 pièce	1 pièce	1 pièce	1 pièce
M6*16 Vis			4 pièces	4 pièces	4 pièces	4 pièces
M5*10 Vis			6 pièces	6 pièces	6 pièces	6 pièces
Rail coulissant		Gauche	1 pièce	1 pièce	1 pièce	1 pièce
		Droite	1 pièce	1 pièce	1 pièce	1 pièce
Hayon Crochet		Hayon Crochet	1 pièce	1 pièce	1 pièce	1 pièce
		Joint $\Phi 6$ 2 pièces		2 pièces	2 pièces	2 pièces
		M4.8*25				
Aluminium Bar		Autotaraudeuse Vis	2+8 pièces	2+8 pièces	2+8 pièces	2+0 pièces
		Aluminium Bar	1 pièce	1 pièce	1 pièce	/

<p>Montage</p> <p>Serrer</p> <p>Installation</p> <p>Accessoires</p> <p>(Piste sans Chute)</p>		<p>Pinces de serrage</p> <p>6 pièces</p>	4 pièces	/	4 pièces	
		<p>Vers le bas</p> <p>Pinces</p> <p>6 pièces</p>	4 pièces	/	4 pièces	
		<p>Joint Ø8</p> <p>6 pièces</p>	4 pièces	/	4 pièces	
		<p>M8*40</p> <p>Hexagone</p> <p>Douille</p> <p>Vis</p> <p>6 pièces</p>	4 pièces	/	4 pièces	
<p>Vis à tête carrée M6*20</p>		6 pièces	4 pièces	6 pièces	4 pièces	
<p>Contre-écrou M6</p>		6 pièces	4 pièces	6 pièces	4 pièces	
<p>Montage</p> <p>Serrer</p> <p>Installation</p> <p>Accessoires</p> <p>(Suivre avec Chute)</p>		<p>Forme en L</p> <p>Serrer</p>	/	/	6 pièces	4 pièces
		<p>Bloc coulissant</p>	/	/	6 pièces	4 pièces
		<p>M8*20 extérieur</p> <p>Hexagone</p> <p>Vis</p>	/	/	12 pièces	8 pièces

Tube de vidange		Tube $\Phi$ 24 2 pièces		2 pièces	2 pièces	2 pièces
		Tube $\Phi$ 15 2 pièces		2 pièces	2 pièces	2 pièces
		Gros serrage Serrer	2 pièces	2 pièces	2 pièces	2 pièces
		Petit Serrer Serrer	2 pièces	2 pièces	2 pièces	2 pièces
Météo Décapage		1 pièce	1 pièce	1 pièce	1 pièce	
Allen Clé n°6		1 pièce	1 pièce	/	1 pièce	
Allen Clé n°5		1 pièce	1 pièce	1 pièce	1 pièce	

## METHODES D'INSTALLATION

Étape 1 : Assembler le boîtier et le rail coulissant (nécessite 2 ou 3 personnes)

Accessoires d'installation :



Étape 1-1 :

Personne A : Retirez environ 8".



Étape 1-2 :

Personne B : Placez le A dans la goulotte du rail coulissant.



Étape 1 à

3 : Personne B : Alignez les positions des trous.



Étape 1 à 4 :

Personne B : Placez le rail coulissant et insérez le boîtier et tiens-le.



Étape 1 à

5 : Climatisation individuelle : fixez les deux côtés avec 4 vis à six pans creux M6 et une clé Allen n° 5.



## Étape 2 : Assemblage du boîtier et du couvercle

Accessoires d'installation : (tournevis cruciforme requis)



### Étape 2-1 :

Personne A : Placez le couvercle sur le boîtier et alignez les positions des trous.

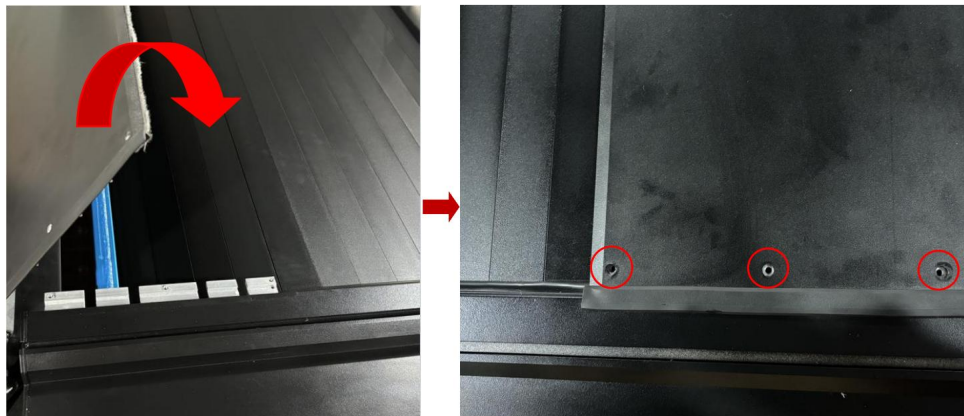

Personne B : Fixez 6 positions avec des vis et un tournevis cruciforme.



● Après l'assemblage



Étape 3 : Cette étape élargit le bord de la plate-forme du camion en perçant des trous (ne l'installez que si nécessaire, cela dépend de vos besoins !!!)

Accessoires d'installation : (tournevis électrique requis)



Étape 3-1 :

Personne A : Placez la barre en aluminium en vous assurant qu'elle affleure le côté de la plate-forme du camion.



Étape 3-2 :

Personne B : Fixez la barre en aluminium avec un tournevis électrique et des vis autotaraudeuses (le besoin spécifique d'en utiliser combien en fonction de l'effet d'installation réel).



#### Étape 4 : Joint d'étanchéité adhésif

Accessoires d'installation :



#### Étape 4-1 : (avec barre en aluminium)

Joint d'étanchéité adhésif entre les  
barre en aluminium et bord de caisse de camion.



#### Étape 4-1 : (Sans barre d'aluminium)

Joint d'étanchéité adhésif sur la plate-forme du camion  
bord.



Étape 5 : Installez le couvre-tonneau sur le véhicule.

Accessoires d'installation :



**TYPE 1**



**TYPE 2**

LB-ZD-001	TYPE 1	6 ensembles
LB-ZD-002	TYPE 1	4 ensembles
LB-ZD-003	TYPE 1	4 ensembles
LB-ZD-004	TYPE 2	6 ensembles
LB-ZD-005 (piste sans goulotte)	TYPE 1	4 ensembles
LB-ZD-005 (piste avec goulotte)	TYPE 2	4 ensembles

Remarque : pour Tundra et Tacoma, la chenille de la plate-forme du camion avec la goulotte est illustrée comme suit :

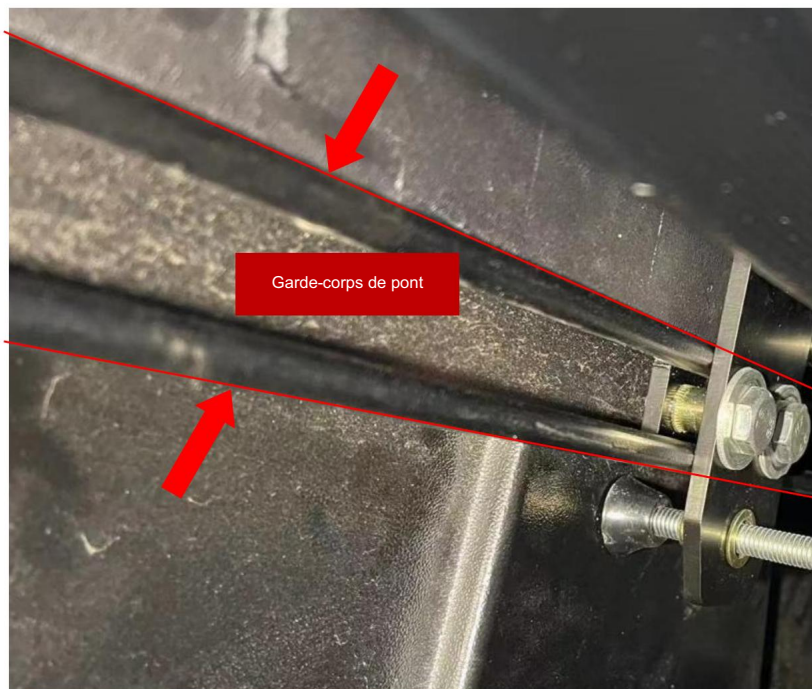

Étape 5-1 :

Personnes A et B : Placez et ajustez le couvre-tonneau au centre de la plate-forme du camion.

Remarque : ajustez pour vous assurer que la distance entre A et B est à peu près la même.



Remarque : après avoir installé le couvre-tonneau, assurez-vous que la bande en caoutchouc est entièrement exposée la plate-forme du camion pour une installation correcte et une efficacité imperméable.

Étape 5-2 :

Pour LB-ZD-001 / Pour LB-ZD-004

Personne A : Placez la vis à tête carrée M6 dans la piste (3 pièces de chaque côté)

Pour LB-ZD-002 / LB-ZD-003 / LB-ZD-005

Personne A : Placez la vis à tête carrée M6 dans la piste (2 pièces de chaque côté)

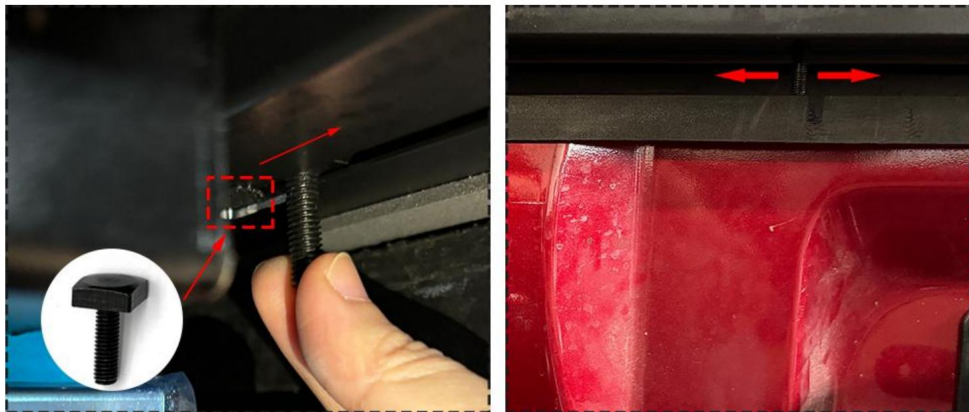

Personne A : Glissez-vous vers la position appropriée.



Étape 5-3 :

Pour LB-ZD-001, LB-ZD-002, LB-ZD-003, LB-ZD-005 (piste sans goutte)

Personne A : Assemblez les pinces de montage (ne les serrez pas encore)

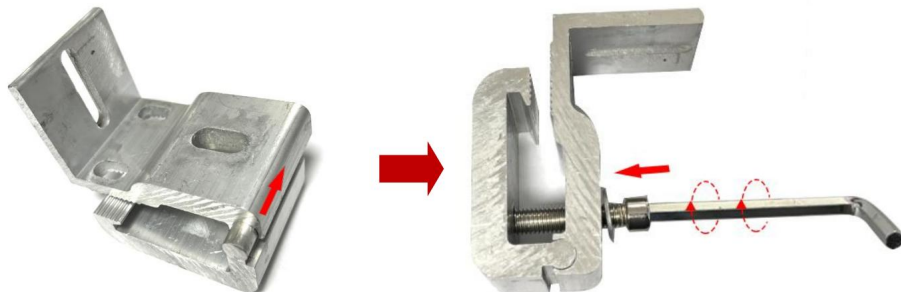

Personne A : Installer la pince de montage

(1) Serrez la vis



(2) Fixer l'écrou hexagonal



(3) Assurez-vous que le couvercle du tonneau est centré et ajustez l'espace entre le couvercle du volet roulant et les rails coulissants à environ 0,3" des deux côtés selon les besoins.

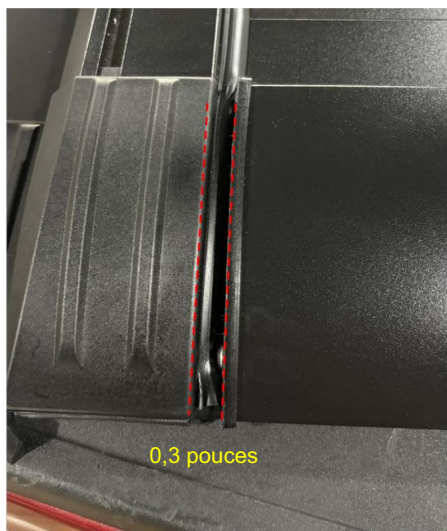

(4) Serrez tous les écrous sur le support pinces.(clé M6 requise)



Étape 5-3 :

Pour LB-ZD-004 (piste avec goulotte), LB-ZD-005 (piste avec goulotte)

Personne A : Installez les pinces de montage.

Placez le bloc coulissant dans la goulotte et utilisez la clé M8 pour serrer les vis, puis utilisez la clé M6 pour serrer le contre-écrou.



Remarque : ouvrez et fermez le volet roulant pour vous assurer qu'il roule sans frottement ou grippage. Assurez-vous que toutes les pinces et/ou boulons sont serrés.

Le serrage des colliers doit être vérifié périodiquement.

#### Étape 6 : Installer les tubes de drainage

Accessoires d'installation :



#### Étape 6-1 :

Personne A : Placez les pinces sur les tubes.

(1) Tubes de drainage du boîtier (avant)



(2) Tubes de drainage à glissière (arrière)



Étape 6-2 :

Personne A : Connectez les tubes de drainage à l'interface de drainage, serrez les colliers avec le tournevis Phillips tournevis, puis insérez-le dans les trous de vidange de la voiture.

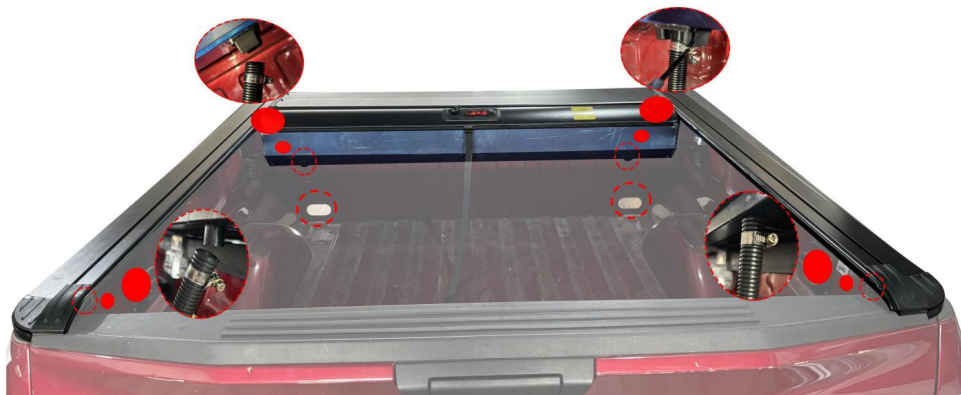

Remarque : sur certains camions, il y a des trous de drainage d'usine dans les deux coins avant, sur d'autres, il y a des bouchons en plastique qui peuvent être percés pour les tubes. Vous pouvez agrandir les trous existants ou percer de nouveaux trous dans la paroi avant ou le plancher si nécessaire. Faites attention à ce qui se trouve derrière lorsque vous percez. Si vous utilisez une doublure de caisse en plastique, les trous peuvent être percés uniquement à travers la doublure. Coupez la longueur du tube pour l'adapter aux emplacements souhaités.

Étape 7 : Installer le crochet du hayon (ne pas l'installer sauf si nécessaire)

Accessoires d'installation :

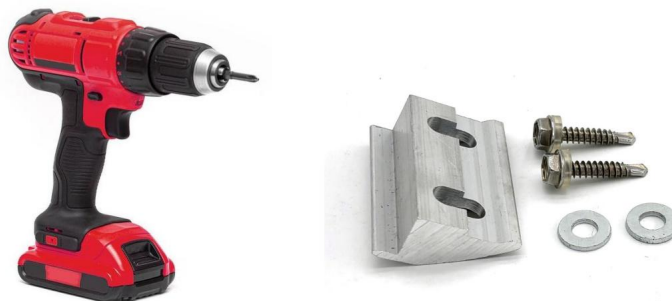

Étape 6-2 :

Personne A : Alignez le crochet du hayon avec le crochet de verrouillage.



Personne A : Fixez le crochet du hayon à l'aide de vis autotaraudeuses et d'un outil électrique. tournevis.



Étape 7 : Installation terminée



### Méthode d'utilisation

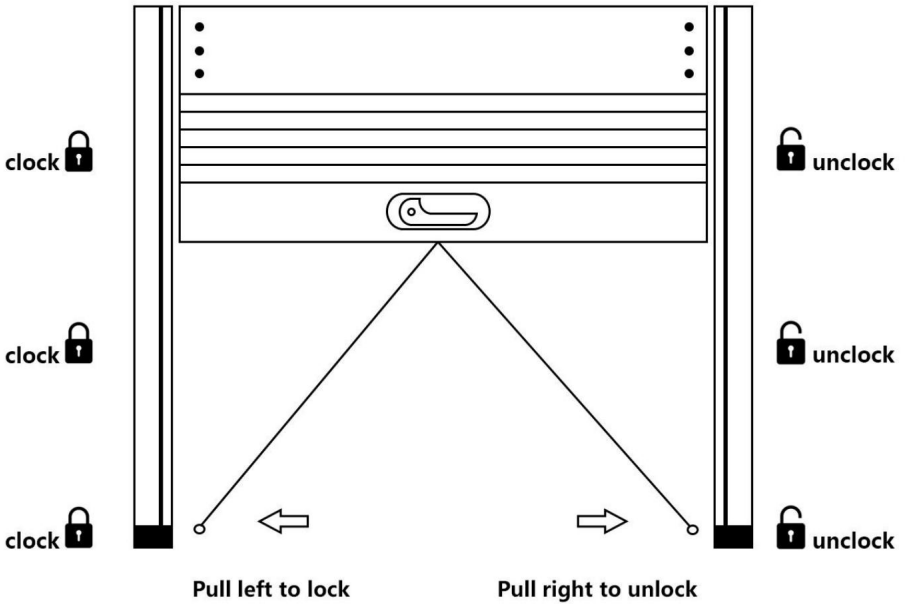
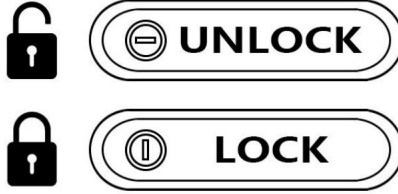

## ENTRETIEN

- Le couvre-caisse a été conçu pour une utilisation facile, un entretien minimal et des exigences de service minimales. Pour assurer une longue durée de vie sans problème du couvre-caisse, il est important de suivre les instructions ci-dessous :
1. Les feuilles, la saleté, les débris, etc. doivent être retirés du dessus du couvre-caisse s'ils sont visibles avant l'ouverture. Utilisez uniquement du savon doux et de l'eau pour laver le couvre-caisse. N'utilisez jamais de produits chimiques, de produits de polissage ou de cire sur aucune partie du couvre-caisse.
  2. Si le rideau ne roule pas librement, vous pouvez vérifier s'il y a une obstruction et retirer celle-ci.
  3. Une huile lubrifiante (à préparer vous-même) peut être utilisée de temps en temps pour pulvériser dans le rail coulissant et la cartouche pour aider le couvercle à glisser et à fonctionner plus facilement.

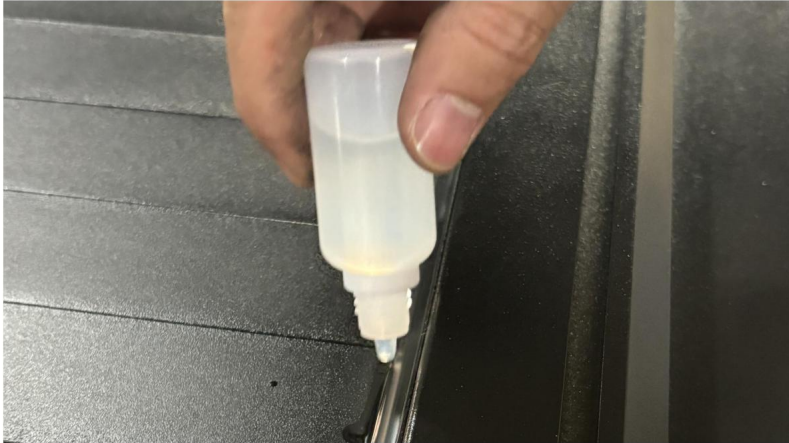

Fabricant : Shanghaimuxinmuyeyouxiangongsi

Adresse : Shuangchenglu 803nong11hao1602A-1609shi, baoshanqu, Shanghai  
200 000 CN.

Importé en Australie : SIHAO PTY LTD. 1 ROKEVA STREET EASTWOOD NSW 2122  
Australie

Importé aux États-Unis : Sanven Technology Ltd. Suite 250, 9166 Anaheim Place, Rancho  
Cucamonga, CA 91730



YH CONSULTING LIMITÉE.

A/S YH Consulting Limited Bureau 147, Centurion  
Maison, London Road, Staines-upon-Thames,  
Surrey, TW18 4AX



E-CrossStu GmbH

Mainzer Landstr.69,  
60329 Francfort-sur-le-Main.

**VEVOR<sup>®</sup>**

**TOUGH TOOLS, HALF PRICE**

Assistance technique et certificat de garantie  
électronique [www.vevor.com/support](http://www.vevor.com/support)

# VEVOR®

## TOUGH TOOLS, HALF PRICE

Technischer Support und E-Garantie-Zertifikat [www.vevor.com/support](http://www.vevor.com/support)

### EINZIEHBARE TORNADECKE

MODELL: LB-ZD-001, LB-ZD-002, LB-ZD-003, LB-ZD-004, LB-ZD-005

Wir sind weiterhin bestrebt, Ihnen Werkzeuge zu wettbewerbsfähigen Preisen anzubieten.

„Sparen Sie die Hälfte“, „Halber Preis“ oder andere ähnliche Ausdrücke, die wir verwenden, stellen nur eine Schätzung der Ersparnis dar, die Sie beim Kauf bestimmter Werkzeuge bei uns im Vergleich zu den großen Topmarken erzielen können, und decken nicht unbedingt alle von uns angebotenen Werkzeugkategorien ab. Wir möchten Sie freundlich daran erinnern, bei Ihrer Bestellung bei uns sorgfältig zu prüfen, ob Sie im Vergleich zu den großen Topmarken tatsächlich die Hälfte sparen.

# VEVOR<sup>®</sup>

TOUGH TOOLS, HALF PRICE

## EINZIEHBAR

## TONNEAU-ABDECKUNG

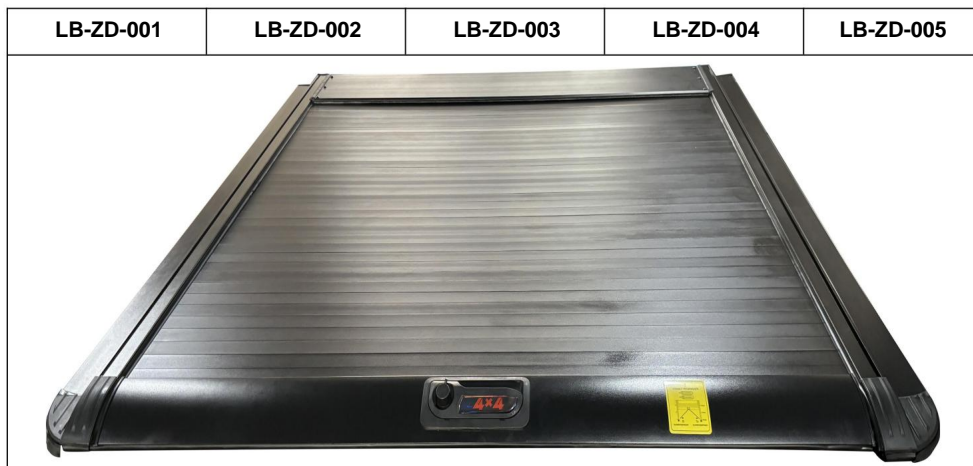

### Brauchen Sie Hilfe? Kontaktieren Sie uns!

Haben Sie Fragen zu unseren Produkten? Benötigen Sie technische Unterstützung?  
Kontakt:

**Technischer Support und E-Garantie-Zertifikat**  
**[www.vevor.com/support](http://www.vevor.com/support)**

Dies ist die Originalanleitung. Bitte lesen Sie alle Anweisungen im Handbuch.  
sorgfältig vor der Inbetriebnahme. VEVOR behält sich eine klare Auslegung unserer  
Benutzerhandbuch. Das Erscheinungsbild des Produkts unterliegt den  
Produkt, das Sie erhalten haben. Bitte haben Sie Verständnis, dass wir Sie nicht erneut informieren, wenn  
es gibt Technologie- oder Software-Updates für unser Produkt.



Warnung - Um das Verletzungsrisiko zu verringern, muss der Benutzer die Anweisungen lesen

Lesen Sie das Handbuch sorgfältig durch.

## EINFÜHRUNG

### WARNUNG:

#### VORSICHTSMASSNAHMEN BEI DER MONTAGE

1. Halten Sie Kinder und Haustiere während der Montage fern.
2. Bitte montieren Sie das Produkt streng gemäß der Anleitung.

Eine falsche Montage kann gefährlich sein.

3. Trennen und zählen Sie alle Teile und die Hardware.
4. Bereiten Sie das folgende Werkzeug vor:

		
Akkuschrauber	Kreuzschlitzschraubendreher	Schraubenschlüssel M6 (10 mm) M8 (13 mm oder 14 mm)

5. Wir empfehlen dringend, die Installation mit 2-3 Personen durchzuführen. Achten Sie auf die rot markierten Abschnitte.
6. Die Installationsbilder unten dienen nur als Referenz.

### Speichern Sie die Anleitung.

## PRODUKTPARAMETER

Modell	FAHRZEUGKOMPATIBILITÄT	Farbe	Material	Maximale Belastung
LB-ZD-001	2021–2024 Chevy/GMC Silverado/Sierra 1500 5,8 Fuß Doppelkabine	Schwarz	Gummi, Aluminium	500 Pfund  (Statische Belastung, Gesamt nicht lokal Standort)
LB-ZD-002	2021–2024 Dodge Ram 1500 5,7 Fuß Doppelkabine. Ausschlüsse: Multifunktion (Split) Heckklappe oder RamBox			
LB-ZD-003	2021-2024 Ford F-150 5,5 Fuß Doppelkabine (einschließlich Raptor/Lightning)			
LB-ZD-004	2021–2024 Toyota Tundra 5,5 Fuß Doppelkabine mit			
LB-ZD-005	Deckschienensystem 2021–2024 Toyota Tacoma 5,0 Fuß Doppelkabine mit Deckschienensystem			

## TEILELISTE

Überprüfen Sie beim Auspacken dieses Produkts, ob die unten aufgeführten Teile vorhanden sind. enthalten und sorgfältig auf eventuelle Schäden prüfen, die während Transport. Wenn ein Teil fehlt oder beschädigt ist, versuchen Sie nicht, das Produkt.

NAME	Bild	LB-ZD-001	LB-ZD-002 LB-ZD-003	LB-ZD-004	LB-ZD-005	
Deckel		1 Stück	1 Stück	1 Stück	1 Stück	
Gehäuse		1 Stück	1 Stück	1 Stück	1 Stück	
M6*16 Schrauben		4 Stück	4 Stück	4 Stück	4 Stück	
M5*10 Schrauben		6 Stück	6 Stück	6 Stück	6 Stück	
Gleitschiene		Links	1 Stück	1 Stück	1 Stück	1 Stück
		Rechts	1 Stück	1 Stück	1 Stück	1 Stück
Heckklappe Haken		Heckklappe Haken	1 Stück	1 Stück	1 Stück	1 Stück
		ÿ6 Dichtung 2St		2 Stück	2 Stück	2 Stück
		M4,8*25				
Aluminium Bar		Selbstschneidend Schrauben	2+8 Stück	2+8 Stück	2+8 Stück	2+0 Stück
		Aluminium Bar	1 Stück	1 Stück	1 Stück	/

Montage Klemme Installation Zubehör (Track ohne Rutsche)		Aufsteckklemmen 6Stk	6 Stück	4 Stück	/	4 Stück
		Runter Klemmen	6 Stück	4 Stück	/	4 Stück
		y8 Dichtung 6St		4 Stück	/	4 Stück
		M8*40 Hexagon Buchse Schrauben	6 Stück	4 Stück	/	4 Stück
M6*20 Vierkantschraube			6 Stück	4 Stück	6 Stück	4 Stück
M6 Kontermutter			6 Stück	4 Stück	6 Stück	4 Stück
Montage Klemme Installation Zubehör (Spur mit Rutsche)		L-Form Klemme	/	/	6 Stück	4 Stück
		Gleitblock	/	/	6 Stück	4 Stück
		M8*20 Außen Hexagon Schrauben	/	/	12 Stück	8 Stück

Ablaufschlauch		ÿ24 Rohr 2Stk		2 Stück	2 Stück	2 Stück
		ÿ15 Rohr 2Stk		2 Stück	2 Stück	2 Stück
		Großes Festziehen Klemme	2 Stück	2 Stück	2 Stück	2 Stück
		Klein Anziehen Klemme	2 Stück	2 Stück	2 Stück	2 Stück
Wetter Abisolieren		1 Stück	1 Stück	1 Stück	1 Stück	
Allen Schraubenschlüssel Nr. 6		1 Stück	1 Stück	/	1 Stück	
Allen Schraubenschlüssel Nr. 5		1 Stück	1 Stück	1 Stück	1 Stück	

## INSTALLATIONSMETHODEN

### Schritt 1: Gehäuse und Gleitschiene zusammenbauen (2 oder 3 Personen erforderlich)

Installationszubehör:



### Schritt

1-1: Person A: Etwa 20 cm herausziehen.



### Schritt 1-2:

Person B: Legen Sie A in die Rutsche der Gleitschiene.



**Schritt 1-3:**

Person B: Richten Sie die Lochpositionen aus.



**Schritt 1-4:**

Person B: Die Gleitschiene in das Gehäuse einsetzen und halten Sie es.



**Schritt 1-5:**

Person A/C: Sichern Sie beide Seiten mit 4 M6-Innensechskantschrauben und Inbusschlüssel Nr. 5.



## Schritt 2: Gehäuse und Deckel zusammenbauen

Installationszubehör: (Kreuzschlitzschraubendreher erforderlich)



### Schritt 2-1:

Person A: Setzen Sie den Deckel auf das Gehäuse und richten Sie die Lochpositionen aus.

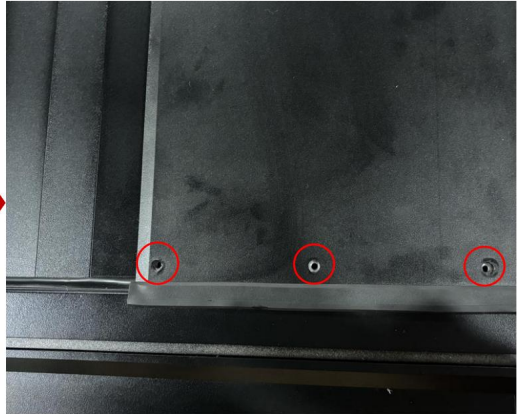

Person B: 6 Positionen mit Schrauben und Kreuzschlitzschraubendreher sichern.



● Nach der Montage



**Schritt 3: In diesem Schritt wird die Kante der Ladefläche durch das Bohren von Löchern verbreitert. (Nur installieren, wenn es nicht nötig ist, es hängt von Ihrem Bedarf ab!!!)**

Installationszubehör: (Akkuschrauber erforderlich)



**Schritt 3-1:**

Person A: Platzieren Sie die Aluminiumstange und stellen Sie sicher, dass sie bündig mit der Seite der Ladefläche abschließt.



**Schritt 3-2:**

Person B: Sichern Sie die Aluminiumstange mit Akkuschauber und selbstschneidenden Schrauben (die Wie viele davon verwendet werden müssen, hängt vom tatsächlichen Installationseffekt ab).



#### Schritt 4: Selbstklebende Wetterschutzstreifen

Installationszubehör:



##### Schritt 4-1: (Mit Aluminiumstange)

Klebedichtungen zwischen den Aluminiumstange und Ladeflächenkante.



##### Schritt 4-1: (Ohne Aluminiumstange)

Selbstklebende Dichtungsstreifen für die Ladefläche Rand.



#### Schritt 5: Montieren Sie die Laderaumabdeckung am Fahrzeug.

Installationszubehör:



**TYPE 1**



**TYPE 2**

LB-ZD-001	TYP 1	* 6 Sätze
LB-ZD-002	TYP 1	* 4 Sätze
LB-ZD-003	TYP 1	* 4 Sätze
LB-ZD-004	TYP 2	* 6 Sätze
LB-ZD-005 (Schiene ohne Rutsche)	TYP 1	* 4 Sätze
LB-ZD-005 (Schiene W Rutsche)	TYP 2	* 4 Sätze

Hinweis: Für Tundra und Tacoma sieht die Abbildung der Ladeflächenschiene mit Rutsche wie folgt aus:

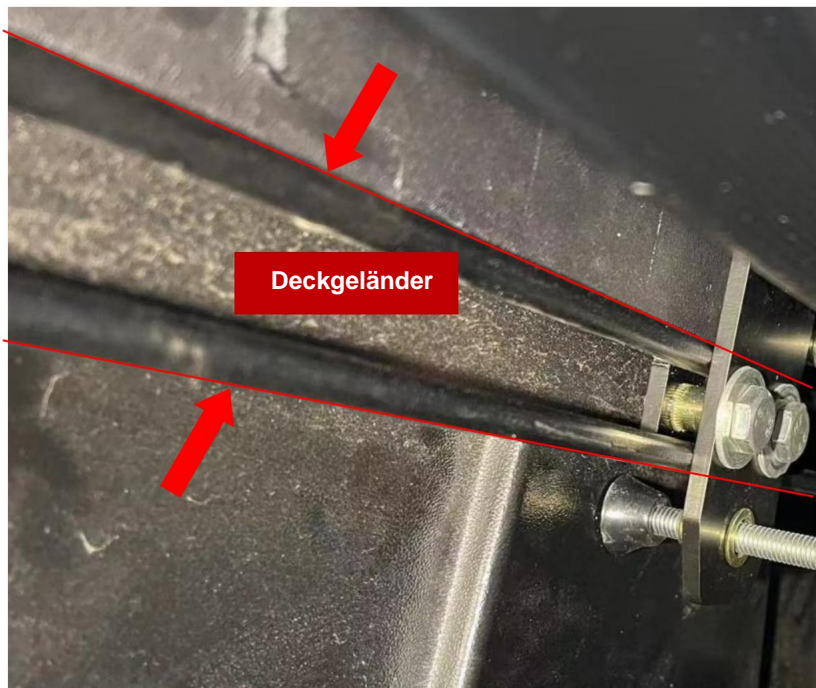

### Schritt 5-1:

Person A&B: Platzieren und justieren Sie die Ladeflächenabdeckung in der Mitte der Ladefläche.

Hinweis: Passen Sie an, dass der Abstand zwischen A und B ungefähr gleich ist.

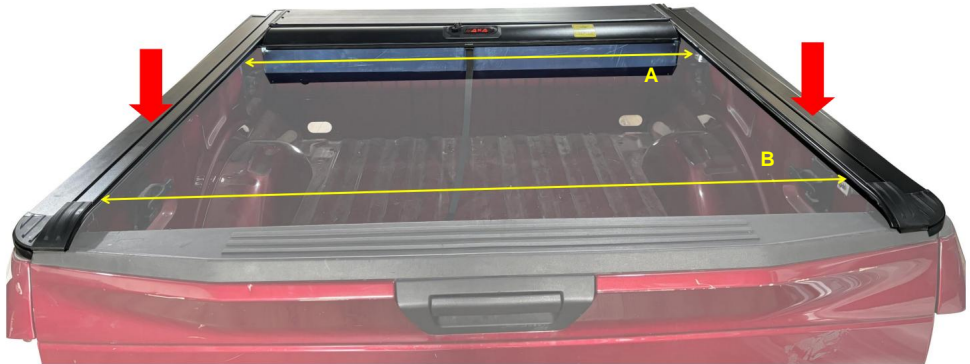

Hinweis: Nach dem Einbau der Persenning ist darauf zu achten, dass der Gummistreifen vollständig freiliegt die Ladefläche des LKWs auf ordnungsgemäße Installation und Wasserdichtigkeit.

### Schritt 5-2:

Für LB-ZD-001 / Für LB-ZD-004

Person A: Setzen Sie M6-Vierkantschrauben in die Schiene ein (3 Stück auf jeder Seite).

Für LB-ZD-002 / LB-ZD-003 / LB-ZD-005

Person A: Setzen Sie M6-Vierkantschrauben in die Schiene ein (2 Stück auf jeder Seite).

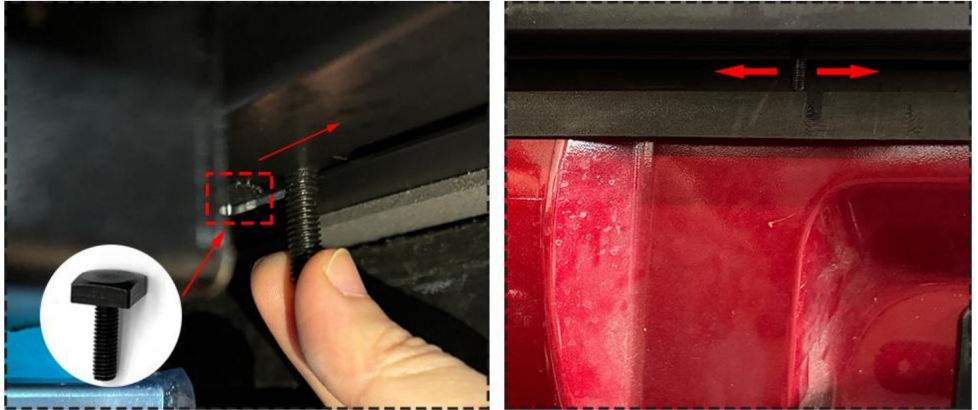

Person A: An die entsprechende Position schieben.



### Schritt 5-3:

Für LB-ZD-001, LB-ZD-002, LB-ZD-003, LB-ZD-005 (Schiene ohne Rutsche)

Person A: Montageklammern montieren (noch nicht festziehen)

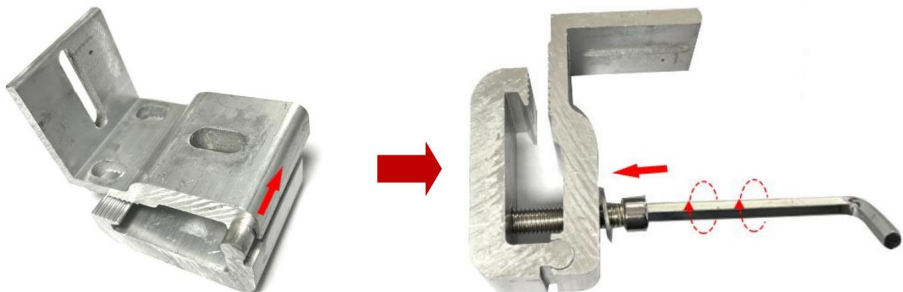

Person A: Montageklemme montieren

(1) Die Schraube festziehen

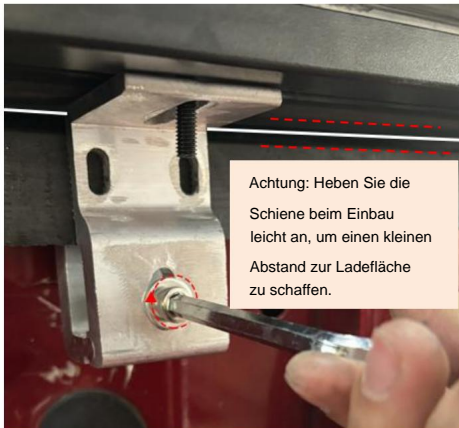

(2) Sechskantmutter festziehen



(3) Stellen Sie sicher, dass die Persenning zentriert ist, und passen Sie den Abstand zwischen der Rolladen-Abdeckung und den

Gleitschienen nach Bedarf auf beiden Seiten auf ca. 0,3 Zoll an.

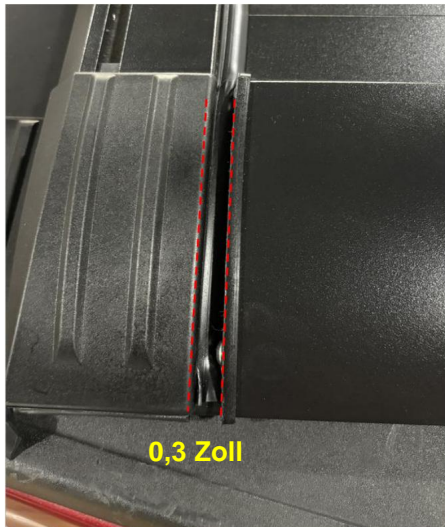

(4) Alle Mutttern der Befestigungsschrauben festziehen

Klemmen (M6-Schraubenschlüssel erforderlich)



### Schritt 5-3:

Für LB-ZD-004 (Schiene mit Rutsche), LB-ZD-005 (Schiene mit Rutsche)

Person A: Montieren Sie die Befestigungsklemmen.

Setzen Sie den Gleitblock in die Rutsche ein und verwenden Sie den M8-Schlüssel, um die Schrauben festzuziehen.

den M6-Schlüssel zum Festziehen der Kontermutter.



Hinweis: Öffnen und schließen Sie den Rollladendeckel, um sicherzustellen, dass er ohne Reiben oder Klemmen. Stellen Sie sicher, dass alle Klemmen und/oder Schrauben festgezogen sind. Die Festigkeit der Klemmen muss regelmäßig überprüft werden.

### Schritt 6: Abflussrohre installieren

Installationszubehör:



### Schritt 6-1:

Person A: Bringen Sie Klammern an den Rohren an.

(1) Gehäuseablaufrohre (Vorderseite)



(2) Gleitschienen-Ablaufrohre (Rückseite)



**Schritt 6-2:**

Person A: Drainageschläuche an Drainageschnittstelle anschließen, Klemmen mit Kreuzschlitzschrauben festziehen

Schraubendreher, dann in die Abflusslöcher des Autos einführen.

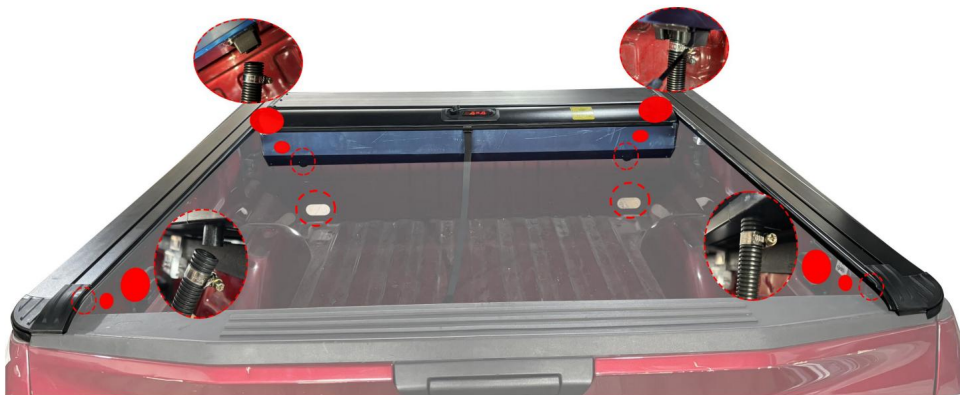

Hinweis: Bei manchen Trucks gibt es werkseitig Abflusslöcher in beiden vorderen Ecken, bei anderen gibt es Kunststoffstopfen, die für die Schläuche aufgebohrt werden können. Sie können vorhandene Löcher vergrößern oder bei Bedarf neue Löcher in die Vorderwand oder den Boden bohren. Achten Sie beim Bohren darauf, was sich dahinter befindet. Wenn Sie eine Kunststoff-Ladeflächenauskleidung verwenden, können Sie nur durch die Auskleidung Löcher bohren. Kürzen Sie die Länge des Schlauchs, damit er an die gewünschten Stellen passt.

**Schritt 7: Heckklappenhaken montieren (Nur montieren, wenn es nicht nötig ist)**

Installationszubehör:

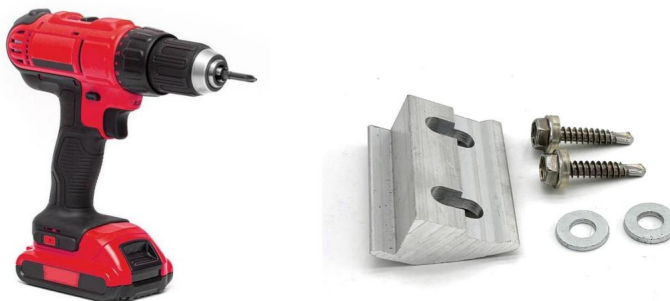

**Schritt 6-2:**

Person A: Richten Sie den Heckklappenhaken auf den Schlosshaken aus.

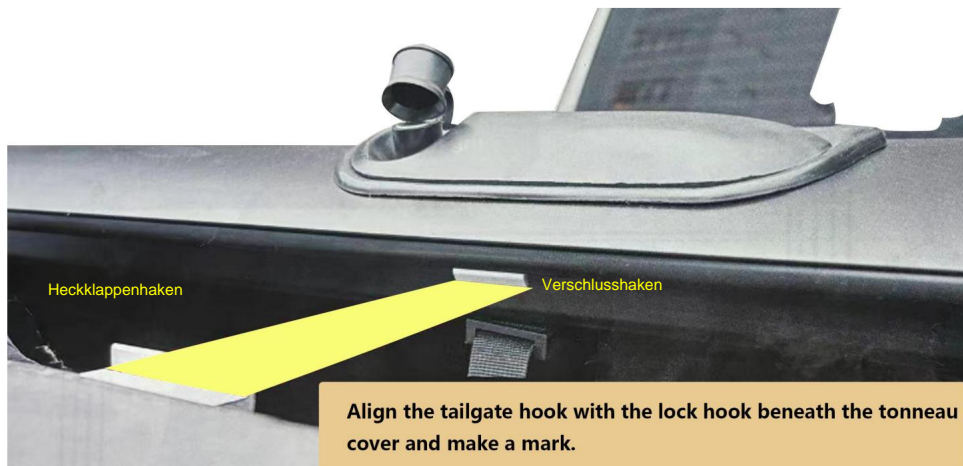

Person A: Befestigen Sie den Heckklappenhaken mit selbstschneidenden Schrauben und einem elektrischen Schraubendreher.



Schritt 7: Installation abgeschlossen



### Methode verwenden

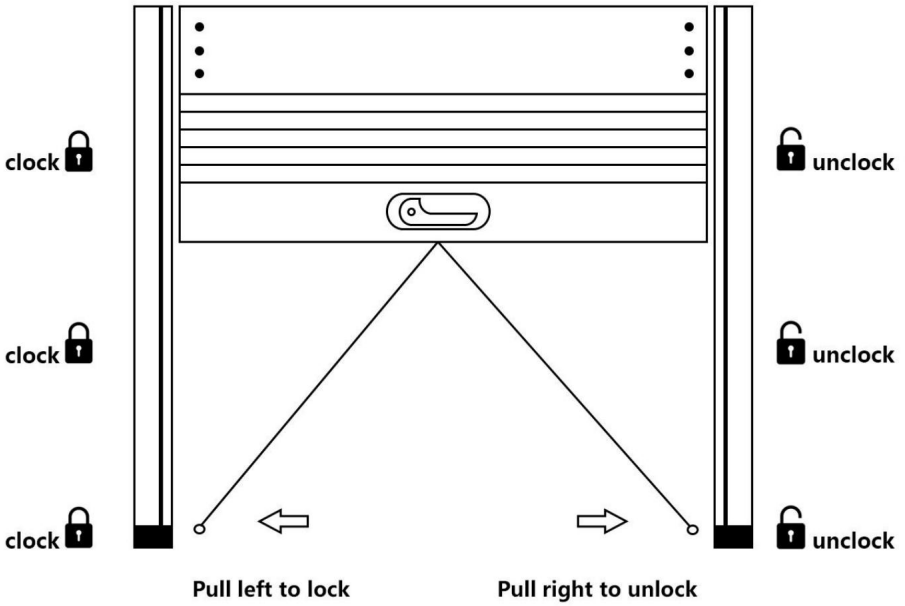
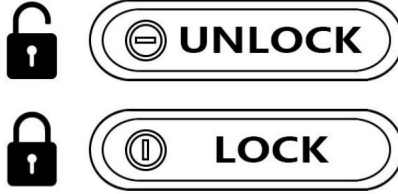

## WARTUNG

Die Laderaumabdeckung wurde für eine einfache Handhabung, geringen Wartungsaufwand und minimale Serviceanforderungen entwickelt. Um eine lange, problemlose Lebensdauer der Laderaumabdeckung zu gewährleisten, ist es wichtig, die folgenden Anweisungen zu befolgen: 1. Blätter, Schmutz, Ablagerungen usw. sollten vor dem Öffnen von der Oberseite der Abdeckung entfernt werden, sofern sichtbar. Verwenden Sie zum Waschen der Abdeckung nur milde Seife und Wasser. Verwenden Sie niemals Chemikalien, Polituren oder Wachse auf irgendeinem Teil der Laderaumabdeckung.

2. Wenn der Vorhang nicht frei rollt, können Sie nach Hindernissen suchen und diese ggf. beseitigen.

3. Von Zeit zu Zeit kann ein Schmieröl (selbst herstellen) verwendet und in die Gleitschiene und den Kanister gesprüht werden, damit die Abdeckung leichter gleitet und funktioniert.

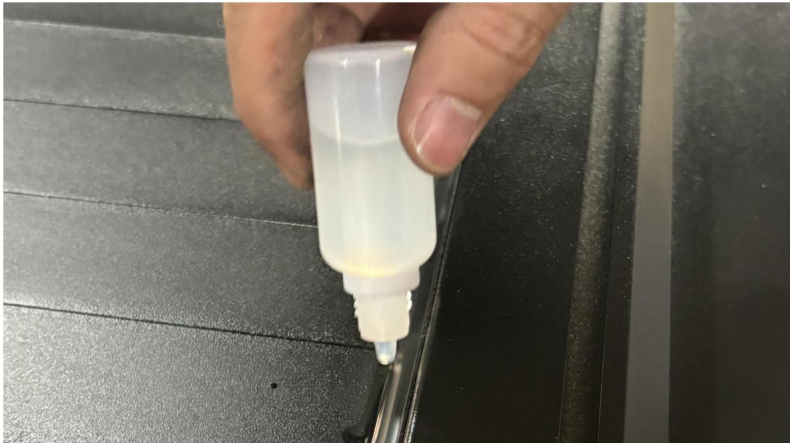

**Hersteller:** Shanghaimuxinmuyeyouxiangongsi

**Adresse:** Shuangchenglu 803nong11hao1602A-1609shi, Baoshanqu, Shanghai  
200000 CN.

**Nach AUS importiert:** SIHAO PTY LTD. 1 ROKEVA STREETEASTWOOD NSW 2122  
Australien

**Importiert in die USA:** Sanven Technology Ltd. Suite 250, 9166 Anaheim Place, Rancho  
Cucamonga, CA 91730



YH CONSULTING LIMITED.

C/O YH Consulting Limited Office 147, Centurion  
Haus, London Road, Staines-upon-Thames,  
Surrey, TW18 4AX

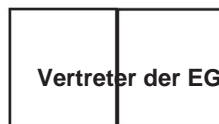

E-CrossStu GmbH  
Mainzer Landstr.69,  
60329 Frankfurt am Main.

**VEVOR<sup>®</sup>**

**TOUGH TOOLS, HALF PRICE**

**Technischer Support und E-Garantie-Zertifikat**

**[www.vevor.com/support](http://www.vevor.com/support)**

# VEVOR®

## TOUGH TOOLS, HALF PRICE

Supporto tecnico e certificato di garanzia elettronica [www.vevor.com/support](http://www.vevor.com/support)

### COPERTURA TONNEAU RETRATTILE

MODELLO: LB-ZD-001ýLB-ZD-002ýLB-ZD-003ýLB-ZD-004ýLB-ZD-005

Continuiamo a impegnarci per fornirvi strumenti a prezzi competitivi.

"Risparmia la metà", "Metà prezzo" o qualsiasi altra espressione simile da noi utilizzata rappresenta solo una stima del risparmio che potresti ottenere acquistando determinati utensili con noi rispetto ai principali marchi principali e non significa necessariamente coprire tutte le categorie di utensili da noi offerti. Ti ricordiamo gentilmente di verificare attentamente quando effettui un ordine con noi se stai effettivamente risparmiando la metà rispetto ai principali marchi principali.

# VEVOR<sup>®</sup>

TOUGH TOOLS, HALF PRICE

## RETRATTILE

## COPERTURA DEL TONNEAU



### HAI BISOGNO DI AIUTO? CONTATTACI!

Hai domande sul prodotto? Hai bisogno di supporto tecnico? Non esitare a contattarci contattaci:

**Supporto tecnico e certificato di garanzia elettronica**  
**[www.vevor.com/support](http://www.vevor.com/support)**

Questa è l'istruzione originale, si prega di leggere tutte le istruzioni del manuale attentamente prima di operare. VEVOR si riserva una chiara interpretazione del nostro manuale utente. L'aspetto del prodotto sarà soggetto alla prodotto che hai ricevuto. Perdonaci se non ti informeremo di nuovo se ci sono aggiornamenti tecnologici o software sul nostro prodotto.



Attenzione: per ridurre il rischio di lesioni, l'utente deve leggere le istruzioni manuale con attenzione.

## INTRODUZIONE



### AVVERTIMENTO:

### PRECAUZIONI DI MONTAGGIO

1. Tenere lontani bambini e animali domestici durante il montaggio.
2. Si prega di montare il prodotto seguendo scrupolosamente le istruzioni.

Un montaggio non corretto potrebbe rivelarsi pericoloso.

3. Separare e contare tutte le parti e l'hardware.
4. Preparare il seguente strumento:

		
Cacciavite elettrico	Cacciavite Philips	Chiave M6 (10mm) M8 (13 mm o 14 mm)

5. Si consiglia vivamente di effettuare l'installazione con 2-3 persone, prestare attenzione ai punti contrassegnati in rosso sezioni.
6. Le immagini di installazione riportate di seguito sono solo di riferimento.

**Salva le istruzioni.**

## PARAMETRI DEL PRODOTTO

Modello	COMPATIBILITÀ DEL VEICOLO	Colore	Materiale	Carico massimo
Codice articolo: LB-ZD-001	Chevy/GMC Silverado/Sierra 1500 2021-2024 5,8 piedi cabina doppia	Nero	Gomma, Alluminio	500 libbre  (Carico statico,  Complessivamente  non locale  posizione)
Codice articolo: LB-ZD-002	Dodge Ram 1500 5,7 piedi cabina doppia 2021-2024 Esclusioni:  Multifunzione (split)  Portellone posteriore o RamBox			
Codice articolo: LB-ZD-003	2021-2024 Ford F-150 5,5 piedi cabina doppia (inclusi Raptor/ Lightning)			
Codice articolo: LB-ZD-004	Toyota Tundra 2021-2024 cabina doppia da 5,5 piedi con sistema di binari del ponte  Toyota			
Codice articolo: LB-ZD-005	Tacoma 2021-2024 cabina doppia da 5,0 piedi con sistema di binari del ponte			

## ELENCO DEI PEZZI

Quando si disimballa questo prodotto, verificare che le parti elencate di seguito siano incluse e ispezionare attentamente per eventuali danni che potrebbero essersi verificati durante il trasporto. Se una parte è mancante o danneggiata, non tentare di assemblare o utilizzare il prodotto.

NOME	Immagine	LB-ZD-001	Codice articolo: LB-ZD-002	LB-ZD-004	LB-ZD-005
			Codice articolo: LB-ZD-003		
Coperchio		1 pz	1 pz	1 pz	1 pz
Alloggiamento		1 pz	1 pz	1 pz	1 pz
M6*16 Vite		4 pezzi	4 pezzi	4 pezzi	4 pezzi
M5*10 Viti		6 pezzi	6 pezzi	6 pezzi	6 pezzi
Guida scorrevole		Sinistra	1 pz	1 pz	1 pz
		Giusto	1 pz	1 pz	1 pz
Portellone posteriore Gancio		Portellone posteriore	1 pz	1 pz	1 pz
		Gancio	1 pz	1 pz	1 pz
		Guarnizione y6	2 pezzi	2 pezzi	2 pezzi
Alluminio Sbarra		Autofilettante Vite	2+8 pezzi	2+8 pezzi	2+8 pezzi
		Alluminio Sbarra	1 pz	1 pz	1 pz

Montaggio MORSETTO Installazione Accessori (Traccia senza Scivolo)		Morsetti verticali 6 pezzi	4 pezzi	/	4 pezzi	
		Giù Morsetti	6 pezzi	4 pezzi	/	4 pezzi
		Guarnizione y8 6 pezzi	4 pezzi	/	4 pezzi	
		M8*40 Esagono PRESA Vite	6 pezzi	4 pezzi	/	4 pezzi
Vite a testa quadrata M6*20		6 pezzi	4 pezzi	6 pezzi	4 pezzi	
Dado di bloccaggio M6		6 pezzi	4 pezzi	6 pezzi	4 pezzi	
Montaggio MORSETTO Installazione Accessori (Traccia con Scivolo)		Forma a L MORSETTO	/	/	6 pezzi	4 pezzi
		Blocco scorrevole	/	/	6 pezzi	4 pezzi
		M8*20 Esterno Esagono Vite	/	/	12 pezzi	8 pezzi

Tubo di scarico		Tubo y24 2 pezzi		2 pezzi	2 pezzi	2 pezzi
		Tubo y15 2 pezzi		2 pezzi	2 pezzi	2 pezzi
		Grande serraggio MORSETTO	2 pezzi	2 pezzi	2 pezzi	2 pezzi
		Piccolo Stringere MORSETTO	2 pezzi	2 pezzi	2 pezzi	2 pezzi
Tempo atmosferico Spogliarello		1 pz	1 pz	1 pz	1 pz	
Allen Chiave inglese n. 6		1 pz	1 pz	/	1 pz	
Allen Chiave inglese n. 5		1 pz	1 pz	1 pz	1 pz	

## MODALITÀ DI INSTALLAZIONE

**Fase 1: assemblare l'alloggiamento e la guida scorrevole (sono necessarie 2 o 3 persone)**

Accessori per l'installazione:



**Fase 1-1:**

Persona A: estrarre circa 8".



**Fase 1-2:**

Persona B: Inserire la A nello scivolo della rotaia di scorrimento.



**Fase 1-3:**

Persona B: allineare le posizioni dei fori.



**Passaggio 1-4:**

Persona B: Inserire la guida scorrevole nell'alloggiamento e tienilo premuto.



**Fase 1-5:**

Aria condizionata personale: fissare entrambi i lati con 4 viti a brugola M6 e una chiave a brugola n. 5.



## Fase 2: assemblare l'alloggiamento e il coperchio

Accessori per l'installazione: (è necessario un cacciavite a croce)



### Fase 2-1:

Persona A: Posizionare il coperchio sull'alloggiamento e allineare le posizioni dei fori.

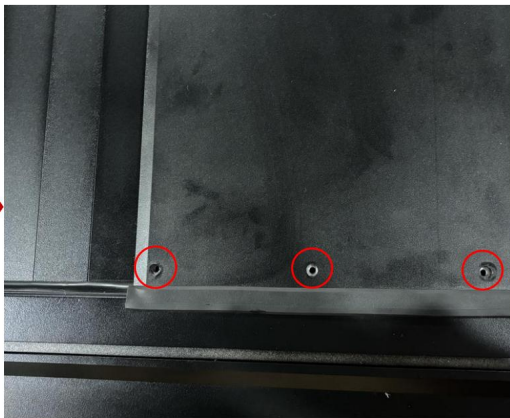

Persona B: Fissare 6 posizioni con viti e cacciavite a croce.



● Dopo l'assemblaggio



**Fase 3: Questa fase allarga il bordo del cassone del camion praticando dei fori (non installare se non necessario, dipende dalle tue esigenze!!!)**

Accessori per l'installazione: (è necessario un cacciavite elettrico)



**Fase 3-1:**

Persona A: posizionare la barra di alluminio, assicurandosi che sia a filo con il lato del cassone del camion.



**Fase 3-2:**

Persona B: Fissare la barra di alluminio con cacciavite elettrico e viti autofilettanti (la necessità specifica di utilizzarne quanti in base all'effettivo effetto dell'installazione).



#### Fase 4: guarnizioni adesive

Accessori per l'installazione:



#### Fase 4-1: (con barra di alluminio)

Guarnizione adesiva tra il

barra di alluminio e bordo del cassone del camion.

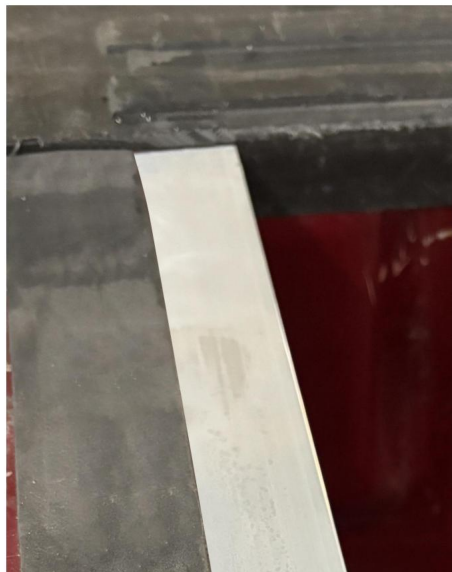

#### Fase 4-1: (senza barra di alluminio)

Guarnizione adesiva per il cassone del camion

bordo.



#### Fase 5: Installare la copertura del cassone sul veicolo.

Accessori per l'installazione:

**TYPE 1****TYPE 2**

Codice articolo: LB-ZD-001	TIPO 1 * 6 set
Codice articolo: LB-ZD-002	TIPO 1 * 4 set
Codice articolo: LB-ZD-003	TIPO 1 * 4 set
Codice articolo: LB-ZD-004	TIPO 2 * 6 set
LB-ZD-005 (binario senza scivolo)	TIPO 1 * 4 set
LB-ZD-005 (Traccia W scivolo)	TIPO 2 * 4 set

Nota: per Tundra e Tacoma, il binario del cassone del camion con scivolo è illustrato di seguito:

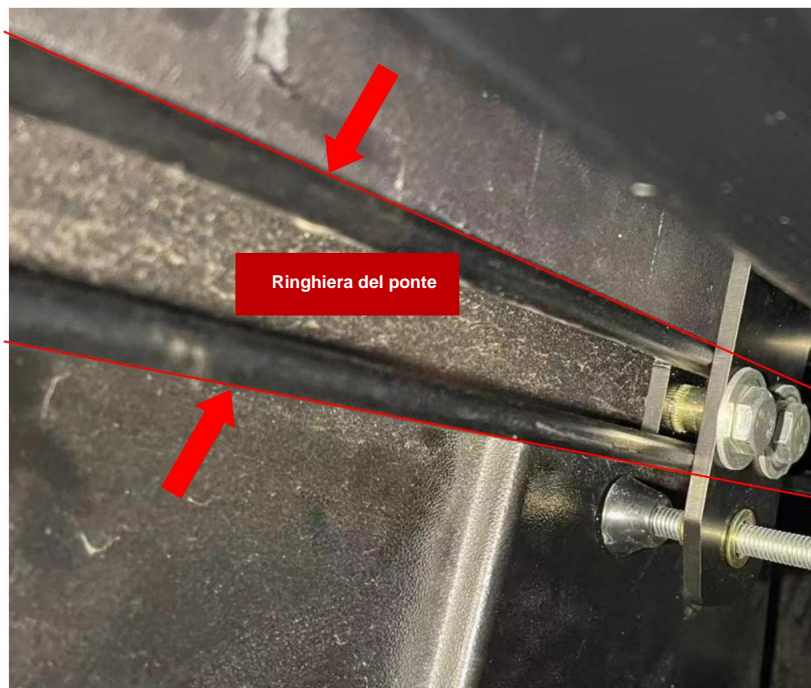

### Fase 5-1:

Persona A e B: posizionare e regolare la copertura del cassone al centro del cassone del camion.

Nota: effettuare la regolazione per garantire che la distanza tra A e B sia più o meno la stessa.



Nota: dopo aver installato la copertura del cassone, assicurarsi che la striscia di gomma sia completamente esposta il cassone del camion per una corretta installazione e per l'efficacia impermeabile.

### Fase 5-2:

Per LB-ZD-001 / Per LB-ZD-004

Persona A: Inserire la vite a testa quadrata M6 nella guida (3 pezzi per lato)

Per LB-ZD-002 / LB-ZD-003 / LB-ZD-005

Persona A: Inserire la vite a testa quadrata M6 nella guida (2 pezzi per lato)

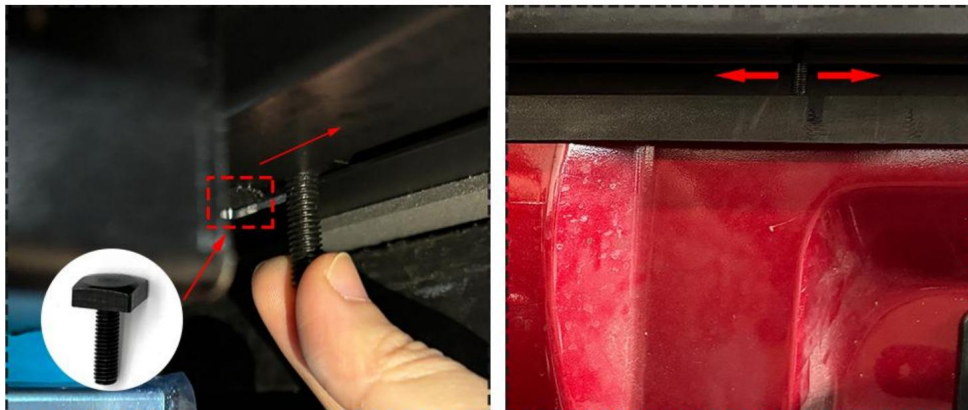

Persona A: Far scorrere fino alla posizione appropriata.



**Fase 5-3:**

Per LB-ZD-001, LB-ZD-002, LB-ZD-003, LB-ZD-005 (binario senza scivolo)

Persona A: assemblare i morsetti di montaggio (non stringerli ancora)

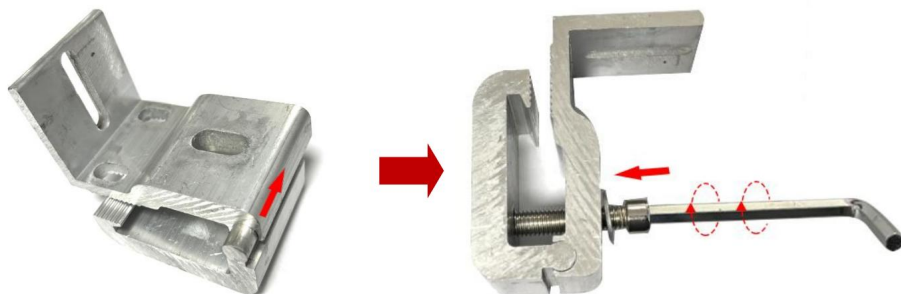

Persona A: installare il morsetto di montaggio

(1) Stringere la vite



(2) Fissare il dado esagonale



(3) Assicurarsi che la copertura del cassone sia centrata e regolare lo spazio tra la copertura della tapparella e le guide di scorrimento a circa 0,3" su entrambi i lati, secondo necessità.

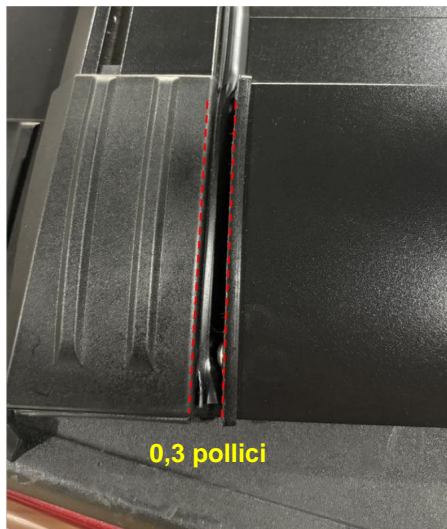

(4) Serrare tutti i dadi sul montaggio morsetti (è richiesta una chiave M6)



### Fase 5-3:

Per LB-ZD-004 (binario con scivolo), LB-ZD-005 (binario con scivolo)

Persona A: installare i morsetti di montaggio.

Posizionare il blocco scorrevole nello scivolo e utilizzare la chiave M8 per stringere le viti, quindi utilizzare la chiave M6 per stringere il dado di bloccaggio.



**Nota: aprire e chiudere la copertura della tapparella per assicurarsi che si sposti senza sfregamento o inceppamento. Assicurarsi che tutti i morsetti e/o bulloni siano serrati. È necessario controllare periodicamente la tenuta dei morsetti.**

#### **Fase 6: installare i tubi di scarico**

Accessori per l'installazione:



#### **Fase 6-1:**

Persona A: Mettere le fascette sui tubi.

(1) Alloggiamento tubi di scarico (anteriore)



(2) Tubi di scarico della guida scorrevole (posteriori)



### Fase 6-2:

Persona A: Collegare i tubi di scarico all'interfaccia di scarico, serrare i morsetti con la chiave a croce cacciavite, quindi inserirlo nei fori di scarico dell'auto.

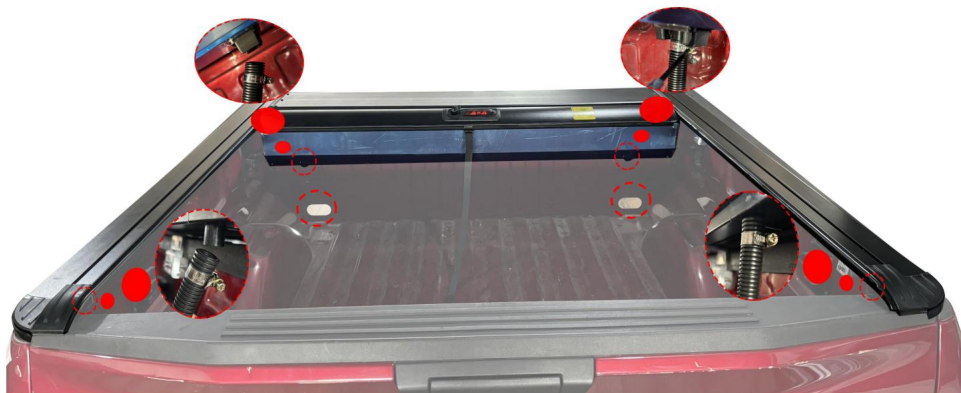

Nota: su alcuni camion ci sono fori di scarico di fabbrica in entrambi gli angoli anteriori, su altri ci sono tappi di plastica che possono essere forati per i tubi. Puoi allargare i fori esistenti o forare nuovi fori nella parete anteriore o nel pavimento, se necessario. Fai attenzione a cosa c'è dietro quando fori. Se usi un rivestimento in plastica per il cassone, i fori possono essere forati solo attraverso il rivestimento. Taglia la lunghezza del tubo per adattarla alle posizioni desiderate.

### Fase 7: Installare il gancio del portellone posteriore (non installarlo se non necessario)

Accessori per l'installazione:

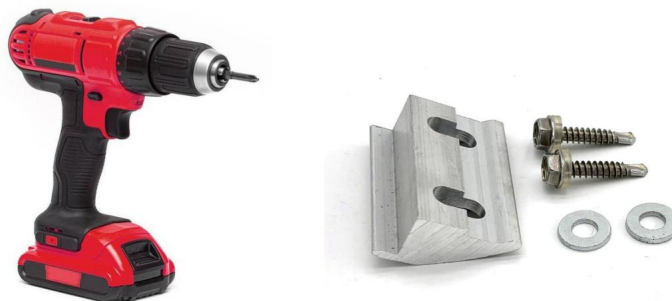

### Fase 6-2:

Persona A: Allineare il gancio del portellone posteriore con il gancio della serratura.



Persona A: Fissare il gancio del portellone posteriore utilizzando viti autofilettanti e un elettrico cacciavite.



Fase 7: Installazione completata



## Metodo di utilizzo

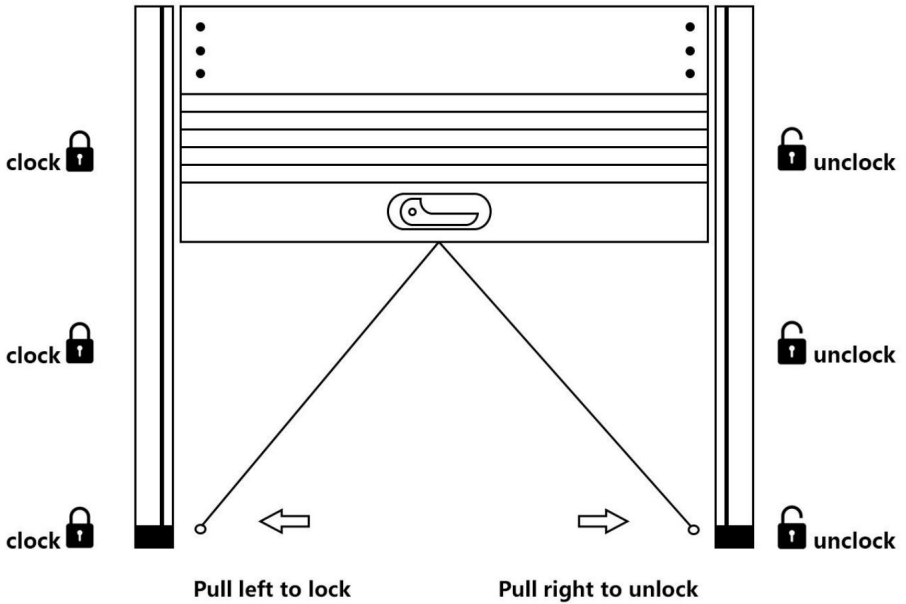

## MANUTENZIONE

La copertura del cassone è stata progettata per essere facile da usare, con una manutenzione minima e requisiti di assistenza minimi. Per garantire una vita lunga, senza problemi e senza problemi della copertura del cassone, è importante seguire le istruzioni

sottostanti: 1. Foglie, sporcizia, detriti, ecc. devono essere rimossi dalla parte superiore della copertura se evidenti prima dell'apertura. Utilizzare solo acqua e sapone neutro per lavare la copertura. Non utilizzare mai prodotti chimici, lucidanti o cere su nessuna parte della copertura del cassone.

2. Se la tenda non scorre liberamente, verificare che non vi siano ostacoli e rimuoverli se presenti.

3. Di tanto in tanto è possibile utilizzare un olio lubrificante (preparato autonomamente) da spruzzare nella guida di scorrimento e nel contenitore per aiutare il coperchio a scorrere e funzionare più agevolmente.

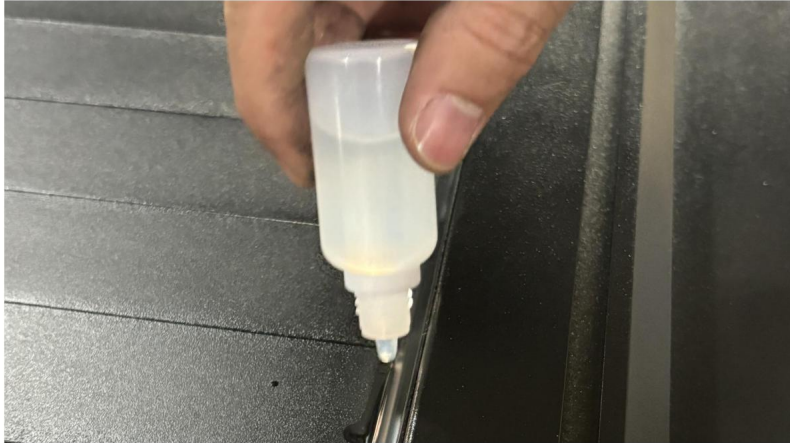

**Produttore:** Shanghaimuxinmuyeyouxiangongsi

**Indirizzo:** Shuangchenglu 803nong11hao1602A-1609shi, baoshanqu, shanghai  
200000 NC.

**Importato in AUS:** SIHAO PTY LTD. 1 ROKEVA STREETEASTWOOD NSW 2122  
Australia

**Importato negli USA:** Sanven Technology Ltd. Suite 250, 9166 Anaheim Place, Rancho  
Cucamonga, CA 91730



CONSULENZA YH LIMITATA.

C/O YH Consulting Limited Ufficio 147, Centurion  
Casa, London Road, Staines-upon-Thames,  
Viale della Vittoria, 18/A



E-CrossStu GmbH

Magonza Landstr.69,  
60329 Francoforte sul Meno.

**VEVOR**®

**TOUGH TOOLS, HALF PRICE**

**Supporto tecnico e certificato di garanzia  
elettronica [www.vevor.com/support](http://www.vevor.com/support)**

# VEVOR®

## TOUGH TOOLS, HALF PRICE

Soporte técnico y certificado de garantía electrónica [www.vevor.com/support](http://www.vevor.com/support)

### CUBIERTA RETRÁCTIL PARA TOLVA

MODELO: LB-ZD-001, LB-ZD-002, LB-ZD-003, LB-ZD-004, LB-ZD-005

Seguimos comprometidos a brindarle herramientas a precios competitivos.

"Ahorre la mitad", "mitad de precio" o cualquier otra expresión similar que utilicemos solo representa una estimación del ahorro que podría obtener al comprar ciertas herramientas con nosotros en comparación con las principales marcas y no necesariamente significa que cubra todas las categorías de herramientas que ofrecemos. Le recordamos que, al realizar un pedido con nosotros, verifique cuidadosamente si realmente está ahorrando la mitad en comparación con las principales marcas.

# VEVOR®

TOUGH TOOLS, HALF PRICE

RETRÁCTIL

CUBIERTA DE TONELADAS

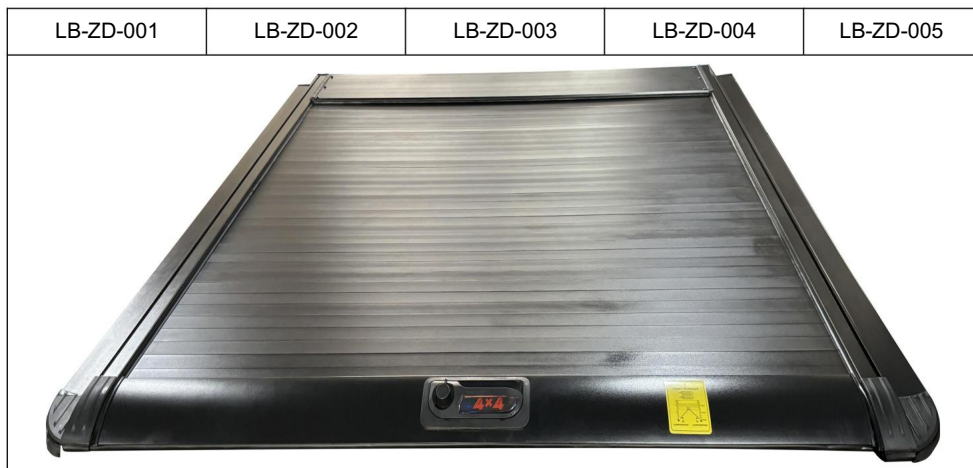

¿NECESITA AYUDA? ¡CONTÁCTENOS!

¿Tiene preguntas sobre el producto? ¿Necesita asistencia técnica? No dude en ponerse en contacto con nosotros.

Contáctenos:

Soporte técnico y certificado de garantía electrónica

[www.vevor.com/support](http://www.vevor.com/support)

Estas son las instrucciones originales, lea todas las instrucciones del manual. Antes de operar, tenga cuidado. VEVOR se reserva una interpretación clara de nuestras manual de usuario. La apariencia del producto estará sujeta a las producto que recibiste. Por favor, perdónanos por no informarte nuevamente si ¿Hay alguna actualización tecnológica o de software en nuestro producto?



Advertencia: Para reducir el riesgo de lesiones, el usuario debe leer las instrucciones.

Lea el manual con cuidado.

## INTRODUCCIÓN

ADVERTENCIA:

### PRECAUCIONES DE MONTAJE

1. Mantenga a los niños y a las mascotas alejados durante el montaje.
2. Por favor, monte el producto siguiendo estrictamente las instrucciones.

Un montaje incorrecto podría resultar peligroso.

3. Separe y cuente todas las piezas y el hardware.

4. Prepare la siguiente herramienta:

		
Destornillador eléctrico	Destornillador Philips	Llave M6 (10 mm) M8 (13 mm o 14 mm)

5. Se recomienda encarecidamente realizar la instalación entre 2 y 3 personas. Preste atención a las marcas rojas secciones.

6. Las imágenes de instalación que aparecen a continuación son solo para referencia.

## Guarde la instrucción.

## PARÁMETROS DEL PRODUCTO



Modelo	COMPATIBILIDAD DEL VEHÍCULO	Color	Material	Carga máxima
LB-ZD-001	2021 - 2024 Chevrolet/GMC Silverado/Sierra 1500 5.8 pies <small>cabina de tripulación</small>	Negro	Goma, Aluminio	500 libras  (Carga estática, En general no local ubicación)
LB-ZD-002	Dodge Ram 1500 2021-2024 cabina doble de 5.7 pies Exclusiones:  Multifunción (dividida)  Portón trasero o RamBox			
LB-ZD-003	2021-2024 Ford F-150 5.5ft  Cabina doble (incluye Raptor/Lightning)			
LB-ZD-004	Toyota Tundra 2021-2024, cabina doble de 5,5 pies con sistema de rieles de			
LB-ZD-005	plataforma Toyota Tacoma 2021-2024, cabina doble de 5,0 pies con sistema de rieles de plataforma			

## LISTA DE PIEZAS

Al desembalar este producto, verifique que las piezas que se enumeran a continuación estén incluido e inspeccionar cuidadosamente para detectar cualquier daño que pueda haber ocurrido durante tránsito. Si falta alguna pieza o está dañada, no intente ensamblar ni utilizar el producto.

NOMBRE	Imagen	LB-ZD-001	LB-ZD-002 LB-ZD-003	LB-ZD-004	LB-ZD-005	
Tapa		1 pieza	1 pieza	1 pieza	1 pieza	
Alojamiento		1 pieza	1 pieza	1 pieza	1 pieza	
M6*16 Tornillo		4 piezas	4 piezas	4 piezas	4 piezas	
M5*10 Tornillos		6 piezas	6 piezas	6 piezas	6 piezas	
Riel deslizante		Izquierda	1 pieza	1 pieza	1 pieza	1 pieza
		Bien	1 pieza	1 pieza	1 pieza	1 pieza
Portón Gancho		Portón Gancho	1 pieza	1 pieza	1 pieza	1 pieza
		Φ6 Junta 2 piezas		2 piezas	2 piezas	2 piezas
		M4.8*25				
Aluminio Bar		Autorroscante Tornillo	2+8 piezas	2+8 piezas	2+8 piezas	2+0 piezas
		Aluminio Bar	1 pieza	1 pieza	1 pieza	/

<p>Montaje</p> <p>Abrazadera</p> <p>Instalación</p> <p>Accesorios</p> <p>(Pista sin Tolva)</p>		<p>Abrazaderas de sujeción 6 piezas</p>	4 piezas	/	4 piezas	
		<p>Abajo</p> <p>Abrazaderas</p>	6 piezas	4 piezas	/	4 piezas
		<p>Φ8 Junta 6 piezas</p>		4 piezas	/	4 piezas
		<p>M8*40</p> <p>Hexágono</p> <p>Enchufe</p> <p>Tornillo</p>	6 piezas	4 piezas	/	4 piezas
<p>Tornillo de cabeza cuadrada M6*20</p>		6 piezas	4 piezas	6 piezas	4 piezas	
<p>Tuerca de seguridad M6</p>		6 piezas	4 piezas	6 piezas	4 piezas	
<p>Montaje</p> <p>Abrazadera</p> <p>Instalación</p> <p>Accesorios</p> <p>(Pista con Tolva)</p>		<p>Forma de L</p> <p>Abrazadera</p>	/	/	6 piezas	4 piezas
		<p>Bloque deslizante</p>	/	/	6 piezas	4 piezas
		<p>M8*20 exterior</p> <p>Hexágono</p> <p>Tornillo</p>	/	/	12 piezas	8 piezas

Tubo de drenaje		Tubo $\Phi$ 24 2 piezas		2 piezas	2 piezas	2 piezas
		Tubo $\Phi$ 15 2 piezas		2 piezas	2 piezas	2 piezas
		Gran ajuste Abrazadera	2 piezas	2 piezas	2 piezas	2 piezas
		Pequeño Apretar Abrazadera	2 piezas	2 piezas	2 piezas	2 piezas
Clima Desnudando		1 pieza	1 pieza	1 pieza	1 pieza	
Allen Llave n.º 6		1 pieza	1 pieza	/	1 pieza	
Allen Llave n.º 5		1 pieza	1 pieza	1 pieza	1 pieza	

## MÉTODOS DE INSTALACIÓN

Paso 1: Ensamble la carcasa y el riel deslizante (se necesitan 2 o 3 personas)

Accesorios de instalación:



Paso 1-1:

Persona A: Saque aproximadamente 8".



Paso 1-2:

Persona B: Coloque el A en el conducto del riel deslizante.



Paso 1-3:

Persona B: Alinee las posiciones de los orificios.



Paso 1-4:

Persona B: Coloque el riel deslizable inserte la carcasa y mantenerlo.



Paso 1-5:

Persona A/C: Asegure ambos lados con 4 tornillos hexagonales M6 y una llave Allen n.º 5.



## Paso 2: Ensamble la carcasa y la tapa

Accesorios de instalación: (se requiere destornillador Phillips)



### Paso 2-1:

Persona A: Coloque la tapa en la carcasa y alinee las posiciones de los orificios.

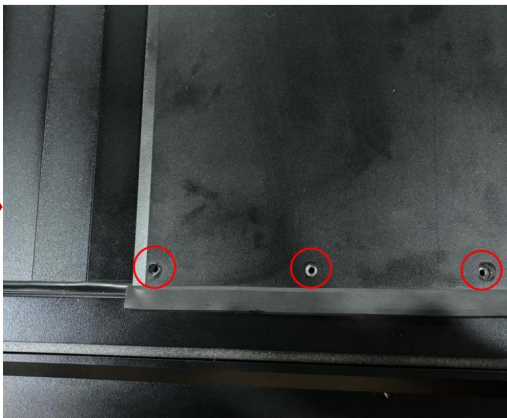

Persona B: Asegure 6 posiciones con tornillos y destornillador Phillips.



● Después del montaje



Paso 3: Este paso ensancha el borde de la plataforma del camión perforando agujeros (¡No lo instale a menos que sea necesario, depende de su necesidad!)

Accesorios de instalación: (Se requiere destornillador eléctrico)



Paso 3-1:

Persona A: Coloque la barra de aluminio, asegurándose de que quede al ras con el costado de la plataforma del camión.



Paso 3-2:

Persona B: Asegure la barra de aluminio con un destornillador eléctrico y tornillos autorroscantes (el (Se requiere una necesidad específica de utilizar la cantidad según el efecto de instalación real).



**Paso 4: Burlete adhesivo**

Accesorios de instalación:



**Paso 4-1: (Con barra de aluminio)**

Burlete adhesivo entre los

Barra de aluminio y borde de caja de camioneta.



**Paso 4-1: (Sin barra de aluminio)**

Burlete adhesivo para la caja del camión  
borde.



**Paso 5: Instale la cubierta del toldo en el vehículo.**

Accesorios de instalación:



**TYPE 1**



**TYPE 2**

LB-ZD-001	TIPO 1	* 6 juegos
LB-ZD-002	TIPO 1	* 4 juegos
LB-ZD-003	TIPO 1	* 4 juegos
LB-ZD-004	TIPO 2	* 6 juegos
LB-ZD-005 (Carril sin tolva)	TIPO 1	* 4 juegos
LB-ZD-005 (canaleta de vía W)	TIPO 2	* 4 juegos

Nota: Para Tundra y Tacoma, la pista de la plataforma del camión con la imagen del conducto es la siguiente:

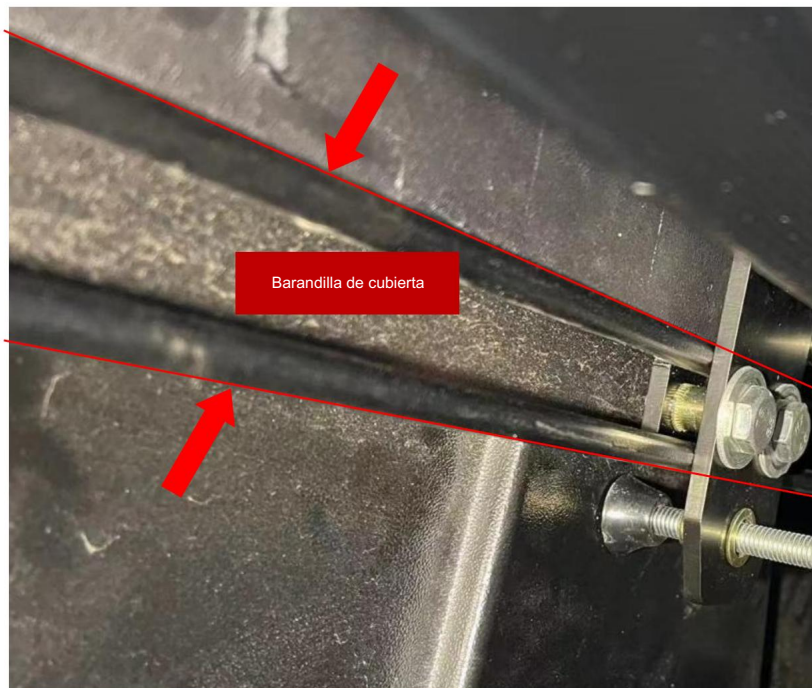

Paso 5-1:

Persona A y B: Coloquen y ajusten la cubierta del cajón en el centro de la caja del camión.

Nota: Ajuste para garantizar que la distancia entre A y B sea aproximadamente la misma.

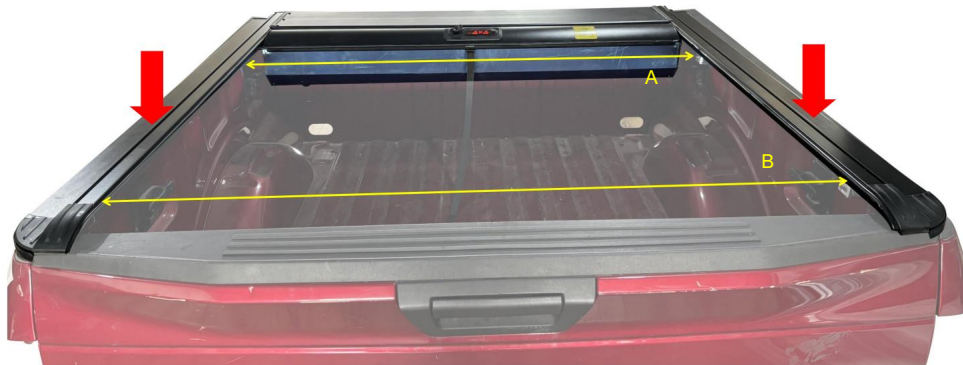

Nota: Después de instalar la cubierta del toldo, asegúrese de que la tira de goma esté completamente expuesta. la cama del camión para una correcta instalación y eficacia a prueba de agua.

Paso 5-2:

Para LB-ZD-001 / Para LB-ZD-004

Persona A: Coloque un tornillo de cabeza cuadrada M6 en el riel (3 piezas de cada lado)

Para LB-ZD-002 / LB-ZD-003 / LB-ZD-005

Persona A: Coloque un tornillo de cabeza cuadrada M6 en el riel (2 piezas de cada lado)

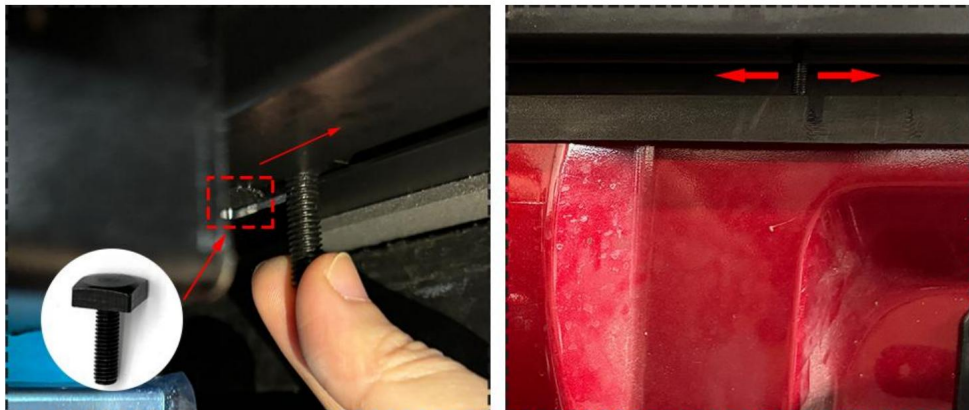

Persona A: Deslícese hasta la posición adecuada.



Paso 5-3:

Para LB-ZD-001, LB-ZD-002, LB-ZD-003, LB-ZD-005 (vía sin rampa)

Persona A: Ensamble las abrazaderas de montaje (no las apriete todavía)

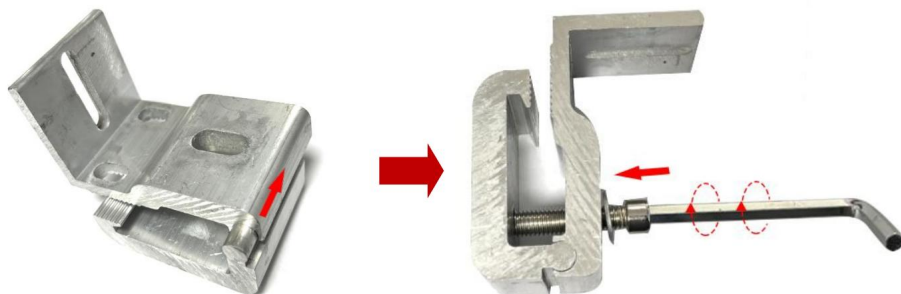

Persona A: Instale la abrazadera de montaje

(1) Apriete el tornillo



(2) Fije la tuerca hexagonal



(3) Asegúrese de que la cubierta del toldo esté centrada y ajuste el espacio entre la cubierta de la persiana enrollable y los rieles deslizantes a

aproximadamente 0,3" en ambos lados según sea necesario.

(4) Apriete todas las tuercas en el soporte.

Abrazaderas.(Se requiere llave M6)

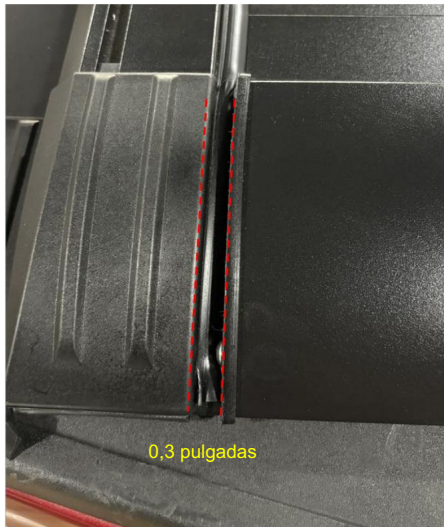

Paso 5-3:

Para LB-ZD-004 (pista con tobogán), LB-ZD-005 (pista con tobogán)

Persona A: Instale las abrazaderas de montaje.

Coloque el bloque deslizante en el conducto y use la llave M8 para apretar los tornillos, luego use la llave M6 para apretar la contratuerca.



Nota: Abra y cierre la cubierta de la persiana enrollable para asegurarse de que se enrolle sin roce o atascamiento. Asegúrese de que todas las abrazaderas y/o pernos estén bien apretados.

Es necesario comprobar periódicamente que las abrazaderas estén bien apretadas.

Paso 6: Instalar los tubos de drenaje

Accesorios de instalación:



Paso 6-1:

Persona A: Coloque abrazaderas en los tubos.

(1) Tubos de drenaje de la carcasa (delanteros)



(2) Tubos de drenaje del riel deslizante (trasero)



Paso 6-2:

Persona A: Conecte los tubos de drenaje a la interfaz de drenaje, apriete las abrazaderas con el destornillador Phillips.

destornillador, luego inserte en los orificios de drenaje del automóvil.

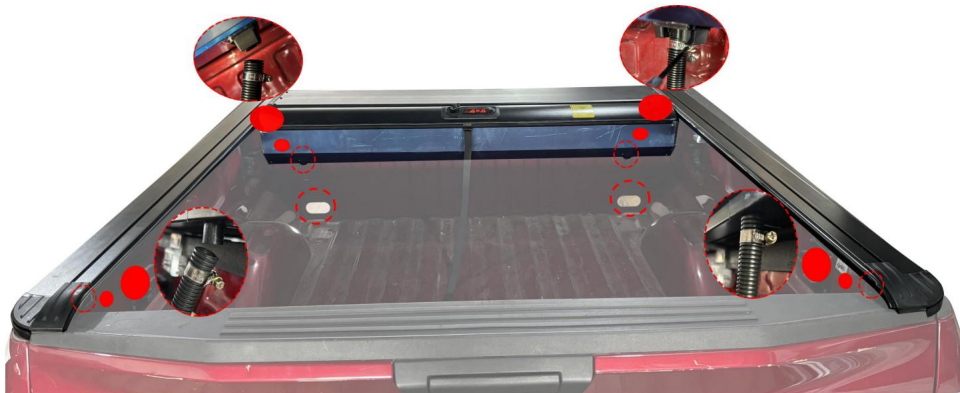

Nota: En algunas camionetas hay orificios de drenaje de fábrica en ambas esquinas delanteras, en otras hay tapones de plástico que se pueden perforar para los tubos. Puede agrandar los orificios existentes o perforar nuevos orificios en la pared delantera o en el piso si es necesario. Tenga cuidado con lo que está detrás cuando perfora. Si usa un revestimiento de plástico para la caja, los orificios se pueden perforar solo a través del revestimiento. Corte la longitud del tubo para que encaje en las ubicaciones deseadas.

Paso 7: Instale el gancho del portón trasero (no lo instale a menos que sea necesario)

Accesorios de instalación:



Paso 6-2:

Persona A: Alinee el gancho del portón trasero con el gancho de la cerradura.



Persona A: Fije el gancho del portón trasero con tornillos autorroscantes y un enchufe eléctrico. destornillador.



Paso 7: Instalación completada



## Método de uso

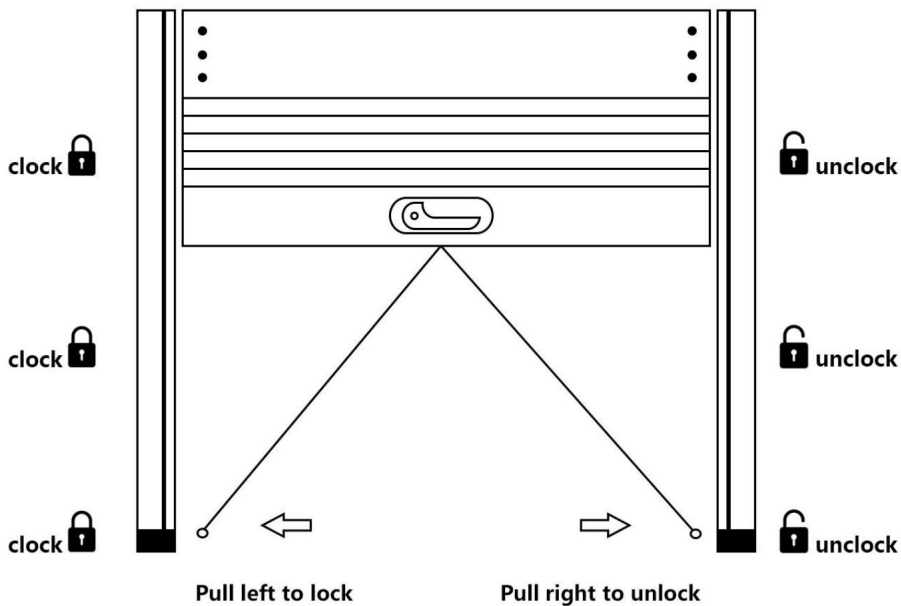

## MANTENIMIENTO

La cubierta de lona se diseñó para que sea fácil de usar, requiera poco mantenimiento y requiera un mínimo de servicio. Para garantizar una vida útil prolongada, libre de problemas y sin complicaciones de la cubierta de lona, es importante seguir las instrucciones a continuación:

1. Las hojas, la suciedad, los residuos, etc. deben eliminarse de la parte superior de la cubierta si son evidentes antes de abrirla. Use solo agua y jabón suave para lavar la cubierta. Nunca use productos químicos, abrillantadores ni ceras en ninguna parte de la cubierta de lona.
2. Si la cortina no se enrolla libremente, puede verificar si hay obstrucciones y eliminar las que encuentre.
3. Se puede usar un aceite lubricante graso (preparado por usted mismo) de vez en cuando para rociarlo en el riel deslizante y el recipiente para ayudar a que la cubierta se deslice y funcione con más suavidad.

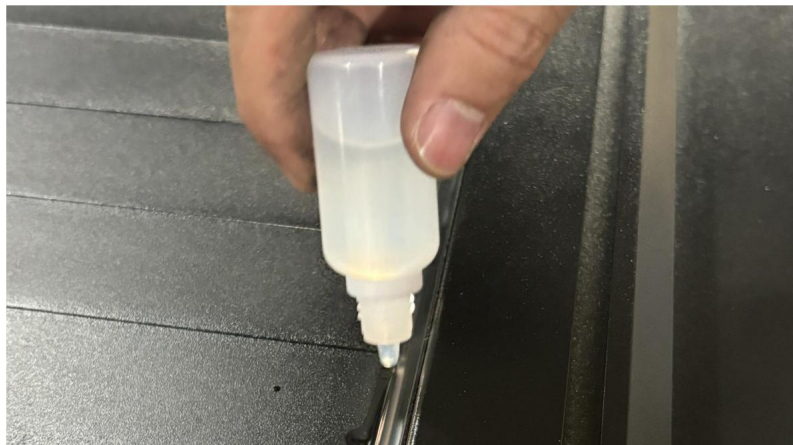

Fabricante: Shanghaimuxinmuyeyouxiangongsi

Dirección: Shuangchenglu 803nong11hao1602A-1609shi, baoshanqu, shanghai  
200000 MN.

Importado a Australia: SIHAO PTY LTD. 1 ROKEVA STREETEASTWOOD NSW 2122  
Australia

Importado a EE. UU.: Sanven Technology Ltd. Suite 250, 9166 Anaheim Place, Rancho  
Cucamonga, CA 91730



YH CONSULTING LIMITADA.

C/O YH Consulting Limited Oficina 147, Centurion  
Casa, London Road, Staines-upon-Thames,  
Surrey, TW18 4AX



E-CrossStu GmbH

Mainzer Landstraße 69,  
60329 Fráncfort del Meno.

**VEVOR<sup>®</sup>**

**TOUGH TOOLS, HALF PRICE**

Soporte técnico y certificado de garantía  
electrónica [www.vevor.com/support](http://www.vevor.com/support)

# VEVOR®

## TOUGH TOOLS, HALF PRICE

Wsparcie techniczne i certyfikat gwarancji elektronicznej [www.vevor.com/support](http://www.vevor.com/support)

### Rozkładana plandeka skrzyni ładunkowej

MODELE:LB-ZD-001,LB-ZD-002,LB-ZD-003,LB-ZD-004,LB-ZD-005

Nadal staramy się oferować Państwu narzędzia w konkurencyjnych cenach.

„Oszczędź połowę”, „Połowa ceny” lub inne podobne wyrażenia używane przez nas stanowią jedynie szacunkowe oszczędności, jakie możesz uzyskać, kupując u nas określone narzędzia w porównaniu z głównymi markami i niekoniecznie oznaczają one objęcie wszystkich kategorii narzędzi oferowanych przez nas. Uprzejmie przypominamy, aby dokładnie sprawdzić, czy składając u nas zamówienie faktycznie oszczędzasz połowę w porównaniu z głównymi markami.

**VEVOR**<sup>®</sup>  
TOUGH TOOLS, HALF PRICE

WYSUWANY  
POKRYWA TONNEAU

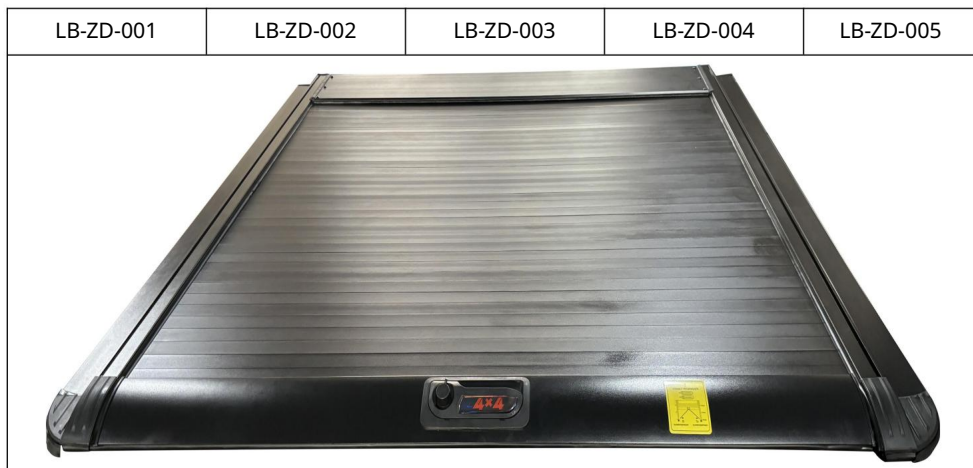

POTRZEBUJESZ POMOCY? SKONTAKTUJ SIĘ Z NAMI!

Masz pytania dotyczące produktu? Potrzebujesz wsparcia technicznego? Nie wahaj się

Skontaktuj się z nami:

Wsparcie techniczne i certyfikat e-gwarancji  
[www.vevor.com/support](http://www.vevor.com/support)

To jest oryginalna instrukcja, proszę przeczytać wszystkie instrukcje w podręczniku

przed rozpoczęciem użytkowania należy dokładnie zapoznać się z treścią niniejszego Regulaminu. VEVOR zastrzega sobie prawo do jednoznacznej interpretacji naszych

instrukcja obsługi. Wygląd produktu podlega

produkt, który otrzymałeś. Przepraszamy, że nie poinformujemy Cię ponownie, jeśli

czy w naszym produkcie pojawiły się jakieś aktualizacje technologii lub oprogramowania.



Ostrzeżenie – aby zmniejszyć ryzyko obrażeń, użytkownik musi przeczytać instrukcję instrukcję uważnie.

## WSTĘP

### OSTRZEŻENIE:

#### ŚRODKI OSTROŻNOŚCI PODCZAS MONTAŻU

1. Podczas montażu należy trzymać dzieci i zwierzęta z dala od miejsca montażu.
2. Prosimy o złożenie produktu ściśle według instrukcji.  
Nieprawidłowy montaż może być niebezpieczny.
3. Oddziel i policz wszystkie części i elementy montażowe.
4. Przygotuj następujące narzędzie:

		
Śrubokręt elektryczny	Śrubokręt krzyżakowy	Klucz M6(10mm) M8 (13 mm lub 14 mm)

5. Zdecydowanie zalecamy montaż w 2-3 osoby, zwróć uwagę na oznaczenia na czerwono sekcje.
6. Poniższe zdjęcia instalacji mają charakter poglądowy.

Zapisz instrukcję.

## PARAMETRY PRODUKTU

Model	ZGODNOŚĆ Z POJAZDAMI	Kolor	Tworzywo	Maksymalne obciążenie
LB-ZD-001	2021 - 2024 Chevy/GMC Silverado/ Sierra 1500 5,8 stopy kabina załogi	Czarny	Guma, Aluminium	500 funtów  (Obciążenie statyczne), Ogólnie nielokalny lokalizacja)
LB-ZD-002	Dodge Ram 1500 2021-2024, kabina załogowa 5,7 stopy Wykluczenia: Wielofunkcyjny (rozdzielony) Kłapa tylna lub RamBox			
LB-ZD-003	2021-2024 Ford F-150 5,5 stopy kabina załogowa (w tym Raptor/Lightning)			
LB-ZD-004	2021-2024 Toyota Tundra 5.5ft kabina załogowa z systemem szyn pokładowych 2021-2024			
LB-ZD-005	Toyota Tacoma 5.0ft kabina załogowa z systemem szyn pokładowych			

## LISTA CZĘŚCI

Podczas rozpakowywania produktu należy sprawdzić, czy wymienione poniżej części są kompletne. włączono i dokładnie sprawdzono pod kątem ewentualnych uszkodzeń, które mogły powstać podczas transportu. Jeśli jakkolwiek część jest brakująca lub uszkodzona, nie próbuj montować ani używać produktu.

NAZWA	Zdjęcie	LB-ZD-001	LB-ZD-002 LB-ZD-003	LB-ZD-004	LB-ZD-005	
Pokrywa		1 szt.	1 szt.	1 szt.	1 szt.	
Mieszkania		1 szt.	1 szt.	1 szt.	1 szt.	
M6*16 Śruba		4 szt.	4 szt.	4 szt.	4 szt.	
M5*10 Śruby		6 szt.	6 szt.	6 szt.	6 szt.	
Szlina ślizgowa		Lewy	1 szt.	1 szt.	1 szt.	1 szt.
		Prawidłowy	1 szt.	1 szt.	1 szt.	1 szt.
Zastawa śluzu Hak		Zastawa śluzu Hak	1 szt.	1 szt.	1 szt.	1 szt.
		Uszczelka $\Phi 6$	2 szt.	2 szt.	2 szt.	2 szt.
Aluminium Bar		Samogwintujący Śruba	2+8szt.	2+8szt.	2+8szt.	2+0szt.
		Aluminium Bar	1 szt.	1 szt.	1 szt.	/

Montowanie Zacisk Instalacja Akcesoria (Ścieżka bez Zjeżdżalnia)		Zaciski dociskowe 6 szt.	4 szt.	/	4 szt.	
		W dół Zaciski	6 szt.	4 szt.	/	4 szt.
		Uszczelka Ø8 6 szt.	4 szt.	/	4 szt.	
		M8*40 Sześciokąt Gniazdo Śruba	6 szt.	4 szt.	/	4 szt.
Śruba z łbem kwadratowym M6*20		6 szt.	4 szt.	6 szt.	4 szt.	
Nakrętka zabezpieczająca M6		6 szt.	4 szt.	6 szt.	4 szt.	
Montowanie Zacisk Instalacja Akcesoria (Śledź z Zjeżdżalnia)		Kształt litery L Zacisk	/	/	6 szt.	4 szt.
		Przesuwany blok	/	/	6 szt.	4 szt.
		M8*20 Zewnętrzny Sześciokąt Śruba	/	/	12 szt.	8szt

Rura odpływowa		Rurka $\Phi 24$ 2 szt.		2 szt.	2 szt.	2 szt.
		Rurka $\Phi 15$ 2 szt.		2 szt.	2 szt.	2 szt.
		Duże dokręcanie Zacisk	2 szt.	2 szt.	2 szt.	2 szt.
		Mały Dokręcać Zacisk	2 szt.	2 szt.	2 szt.	2 szt.
Pogoda Rozbieranie			1 szt.	1 szt.	1 szt.	1 szt.
Allen Klucz nr 6			1 szt.	1 szt.	/	1 szt.
Allen Klucz #5			1 szt.	1 szt.	1 szt.	1 szt.

## METODY INSTALACJI

Krok 1: Złóż obudowę i szynę ślizgową (potrzebne są 2 lub 3 osoby)

Akcesoria instalacyjne:



Krok 1-1:

Osoba A: Wyciągnij około 8".



Krok 1-2:

Osoba B: Umieść A w rynnie szyny ślizkowej.



Krok 1-3:

Osoba B: Wyrównaj pozycje otworów.



Krok 1-4:

Osoba B: Włóż szynę ślizgową do obudowy i przytrzymaj.



Krok 1-5:

Osoba A/C: Zabezpiecz obie strony za pomocą 4 śrub imbusowych M6 i klucza imbusowego nr 5.



## Krok 2: Złóż obudowę i pokrywę

Akcesoria montażowe: (Wymagany śrubokręt krzyżakowy)



### Krok 2-1:

Osoba A: Załóż pokrywę na obudowę i wyrównaj pozycje otworów.

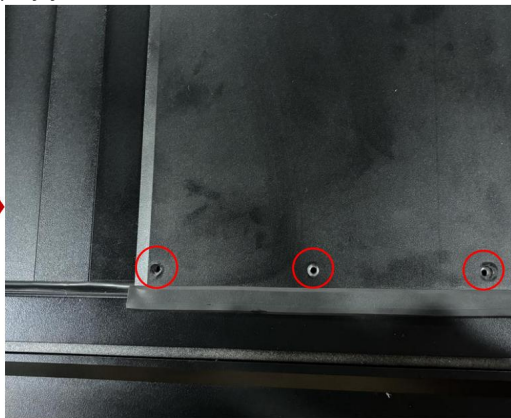
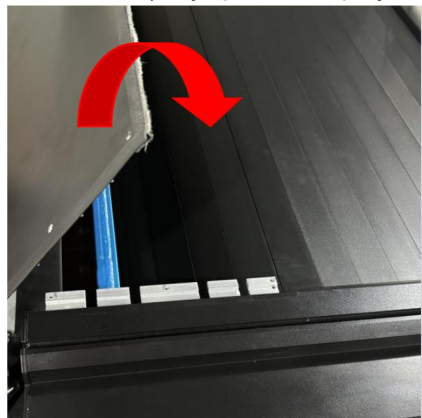

Osoba B: Zabezpiecz 6 pozycji za pomocą śrub i śrubokręta krzyżakowego.



● Po montażu



Krok 3: Ten krok polega na poszerzeniu krawędzi skrzyni ładunkowej samochodu ciężarowego poprzez wywiercenie otworów (nie instaluj, jeśli nie jest to konieczne, zależy to od Twoich potrzeb!!!)

Akcesoria instalacyjne: (Wymagany wkrętak elektryczny)



Krok 3-1:

Osoba A: Umieść aluminiowy pręt, upewniając się, że przylega do boku skrzyni ładunkowej samochodu ciężarowego.



Krok 3-2:

Osoba B: Zabezpiecz aluminiowy pręt za pomocą wkrętarki elektrycznej i wkrętów samogwintujących (tzw. (konkretna potrzeba użycia odpowiedniej liczby w zależności od faktycznego efektu instalacji).



Krok 4: Uszczelnienie przy pomocy kleju

Akcesoria instalacyjne:



Krok 4-1: (Z prętem aluminiowym)

Uszczelka uszczelniająca klejąca pomiędzy aluminiową belką i krawędź skrzyni ładunkowej.



Krok 4-1: (Bez pręta aluminiowego)

Uszczelka uszczelniająca na skrzynię ładunkową samochodu ciężarowego krawędź.



Krok 5: Zamontuj osłonę bagażnika na pojeździe.

Akcesoria instalacyjne:

**TYPE 1****TYPE 2**

LB-ZD-001	TYP 1	* 6 zestawów
LB-ZD-002	TYP 1	* 4 zestawy
LB-ZD-003	TYP 1	* 4 zestawy
LB-ZD-004	TYP 2	* 6 zestawów
LB-ZD-005 (tor bez rynna)	TYP 1	* 4 zestawy
LB-ZD-005 (tor W rynna)	TYP 2	* 4 zestawy

Uwaga: W przypadku Tundry i Tacomy zdjęcie toru skrzyni ładunkowej z rynną wygląda następująco:

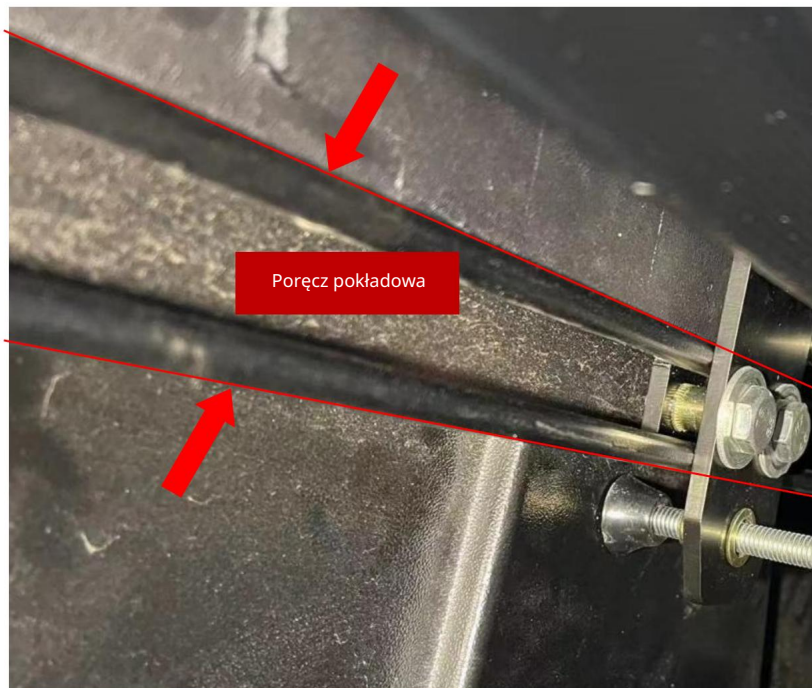

Krok 5-1:

Osoba A i B: Załóż i wyreguluj osłonę skrzyni ładunkowej na środku skrzyni ładunkowej samochodu ciężarowego.

Uwaga: Dokonaj regulacji, aby odległość między punktami A i B była mniej więcej taka sama.

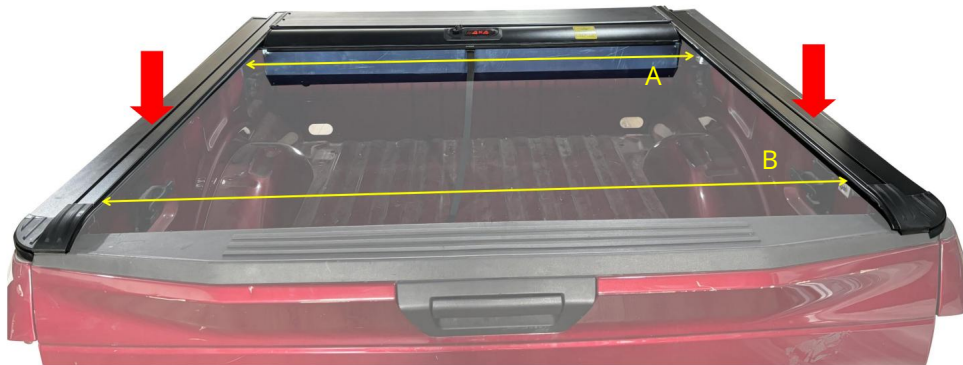

Uwaga: Po zamontowaniu osłony bagażnika upewnij się, że pasek gumowy jest całkowicie odsłonięty. skrzyni ładunkowej samochodu ciężarowego pod kątem prawidłowej instalacji i wodoodporności.

Krok 5-2:

Dla LB-ZD-001 / Dla LB-ZD-004

Osoba A: Włóż śrubę M6 z łbem kwadratowym do szyny (po 3 sztuki z każdej strony)

Dla LB-ZD-002 / LB-ZD-003 / LB-ZD-005

Osoba A: Włóż śrubę M6 z łbem kwadratowym do szyny (po 2 sztuki z każdej strony)

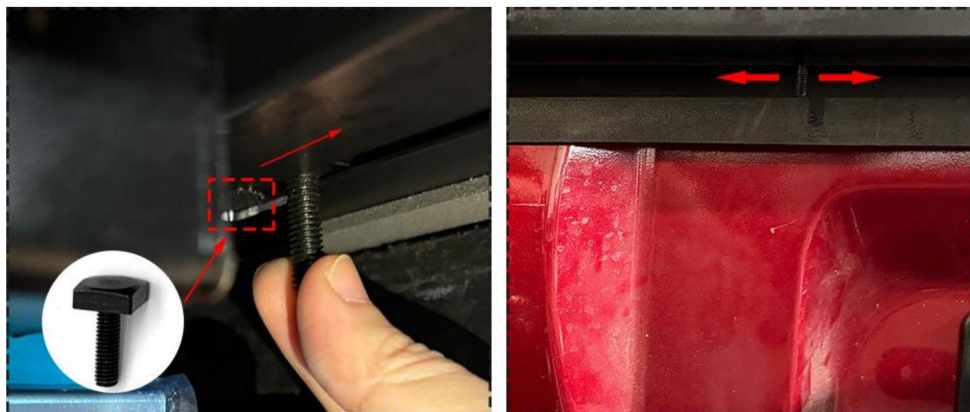

Osoba A: Przesuń się na odpowiednią pozycję.



Krok 5-3:

Do LB-ZD-001, LB-ZD-002, LB-ZD-003, LB-ZD-005 (tor bez ryny)

Osoba A: Złóż zaciski montażowe (jeszcze ich nie dokręcaj)

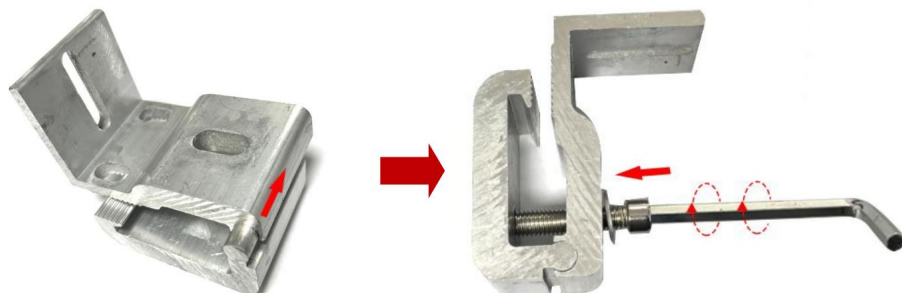

Osoba A: Zainstaluj zacisk montażowy

(1) Dokręć śrubę



(2) Zamocuj nakrętkę sześciokątną



(3) Upewnij się, że osłona rolety jest wyśrodkowana i w razie potrzeby wyreguluj szczelinę między osłoną rolety a szynami ślizgowymi na około 0,3" po obu stronach.

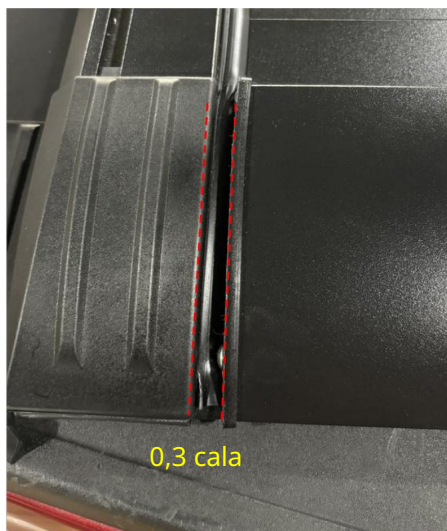

(4) Dokręć wszystkie nakrętki na mocowaniu zaciski. (wymagany klucz M6)



Krok 5-3:

Dla LB-ZD-004 (tor z rynną), LB-ZD-005 (tor z rynną)

Osoba A: Zainstaluj zaciski montażowe.

Umieść blok przesuwny w rynnie i dokręć śruby kluczem M8, a następnie użyj

Klucz M6 do dokręcenia nakrętki zabezpieczającej.



Uwaga: Otwórz i zamknij osłonę rolety, aby upewnić się, że działa ona bez przeszkód. tarcie lub wiązanie. Upewnij się, że wszystkie zaciski i/lub śruby są dokręcone. Należy okresowo sprawdzać, czy zaciski są dobrze dokręcone.

#### Krok 6: Zainstaluj rury spustowe

Akcesoria instalacyjne:



#### Krok 6-1:

Osoba A: Załóż zaciski na rurki.

(1) Rury spustowe obudowy (przód)



(2) Rury spustowe szyny ślizgowej (tył)



Krok 6-2:

Osoba A: Podłącz rurki odpływowe do interfejsu odpływowego, dokręć zaciski za pomocą klucza krzyżakowego śrubokręt, a następnie włóż go do otworów odpływowych w samochodzie.

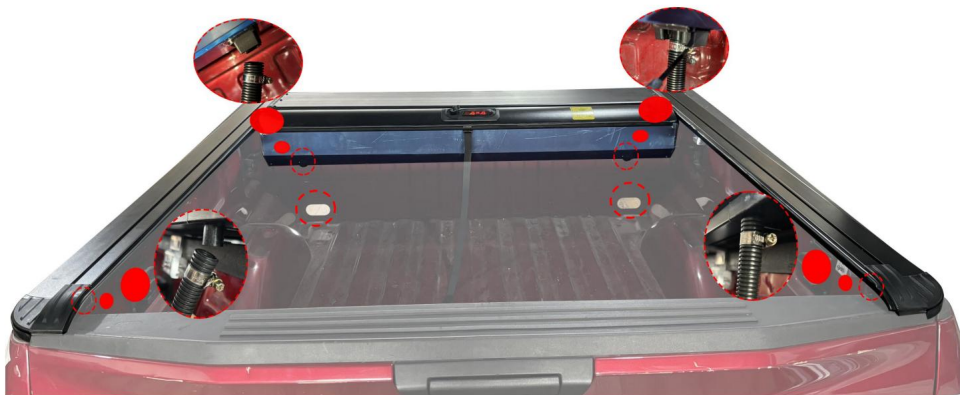

Uwaga: W niektórych ciężarówkach są fabryczne otwory spustowe w obu przednich rogach, w innych są plastikowe korki, które można wywiercić pod rurę. W razie potrzeby możesz powiększyć istniejące otwory lub wywiercić nowe otwory w przedniej ścianie lub podłodze. Uważaj na to, co jest z tyłu podczas wiercenia. Jeśli używasz plastikowej wykładziny skrzyni ładunkowej, otwory można wywiercić tylko przez wykładzinę. Przytnij rurę tak, aby pasowała do pożądaných miejsc.

Krok 7: Zamontuj hak klapy tylnej (nie montuj, jeśli nie jest to konieczne)

Akcesoria instalacyjne:



Krok 6-2:

Osoba A: Wyrównaj hak klapy tylnej z hakiem zamka.

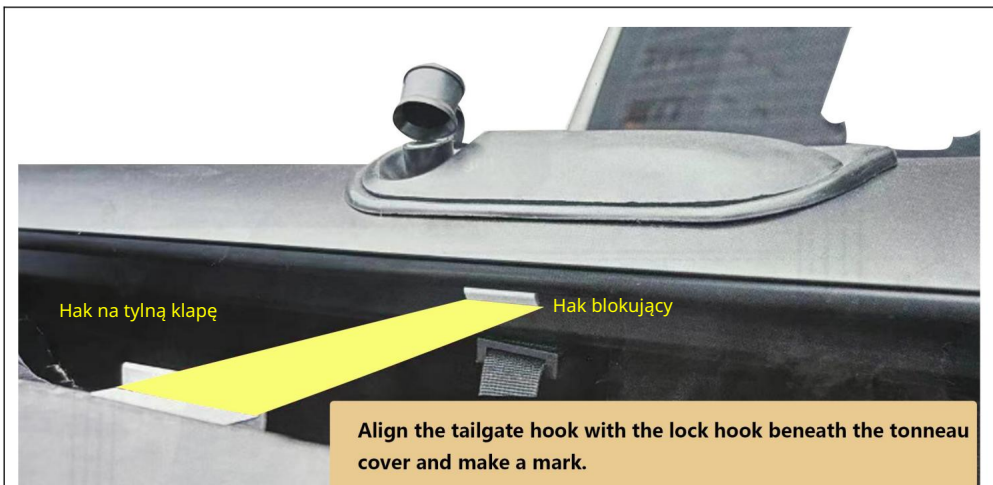

Osoba A: Przymocuj hak klapy tylnej za pomocą wkrętów samogwintujących i włącznika elektrycznego. śrubokręt.



Krok 7: Instalacja ukończona



## Użyj metody

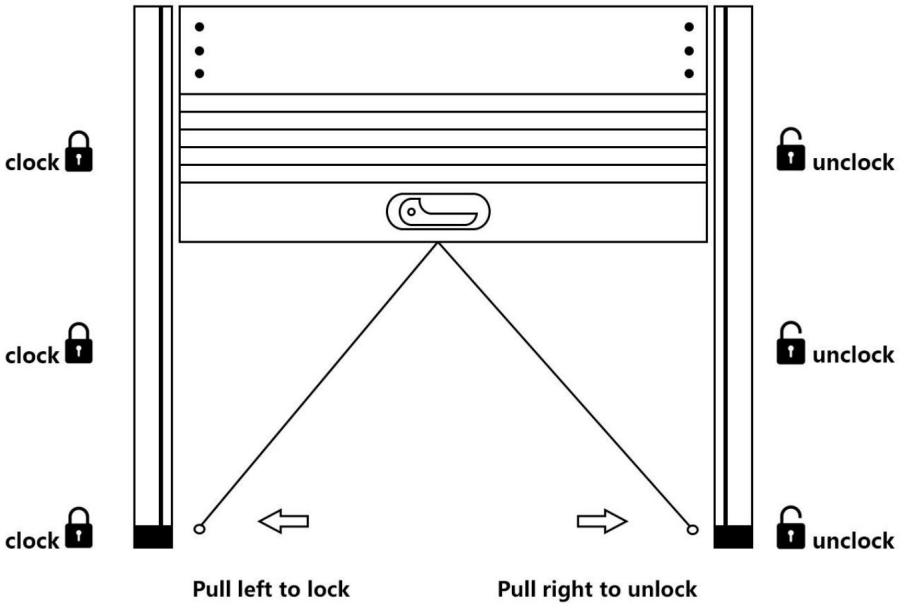
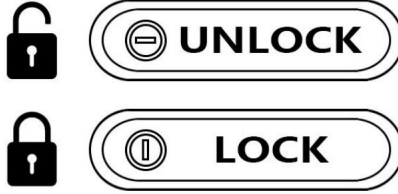

## KONSERWACJA

Pokrywa tonneau została zaprojektowana z myślą o łatwości obsługi, niskich wymaganiach konserwacyjnych i minimalnych wymaganiach serwisowych. Aby zapewnić długą, bezproblemową żywotność pokrywy tonneau, ważne jest przestrzeganie poniższych instrukcji: 1.

Liście, brud, zanieczyszczenia itp. należy usunąć z górnej części pokrywy, jeśli są widoczne, przed otwarciem.

Do mycia pokrywy należy używać wyłącznie łagodnego mydła i wody. Nigdy nie należy używać żadnych środków chemicznych, środków polerujących ani wosków na żadnej części pokrywy tonneau.

2. Jeśli zasłona nie zwija się swobodnie, sprawdź, czy nie ma przeszkód i usuń je.

3. Od czasu do czasu można stosować przygotowany samodzielnie olej smarowy, który należy spryskać szynę ślizgową i pojemnik, aby zapewnić płynniejsze przesuwanie się pokrywy.

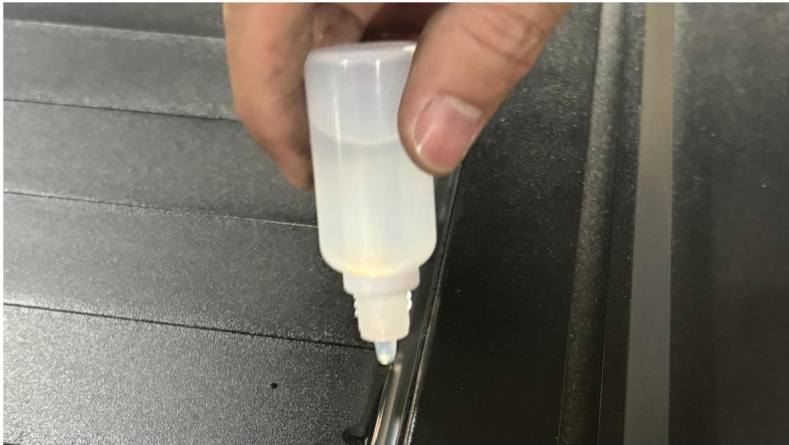

Producent: Shanghaimuxinmuyeyouxiangongsi

Adres: Shuangchenglu 803nong11hao1602A-1609shi, baoshanqu, Szanghaj  
200000 CN.

Importowane do AUS: SIHAO PTY LTD. 1 ROKEVA STREETEASTWOOD NSW 2122  
Australia

Importowane do USA: Sanven Technology Ltd. Suite 250, 9166 Anaheim Place, Rancho  
Cucamonga, CA 91730



YH CONSULTING LIMITED.

C/O YH Consulting Limited Biuro 147, Centurion  
Dom, London Road, Staines-upon-Thames,  
Surrey, TW18 4AX



E-CrossStu GmbH

Mainzer Landstr.69,  
60329 Frankfurt nad Menem.

**VEVOR**<sup>®</sup>

**TOUGH TOOLS, HALF PRICE**

Wsparcie techniczne i certyfikat gwarancji  
elektronicznej [www.vevor.com/support](http://www.vevor.com/support)

# VEVOR<sup>®</sup>

## TOUGH TOOLS, HALF PRICE

Technische ondersteuning en e-garantiecertificaat [www.vevor.com/support](http://www.vevor.com/support)

### INTREKBARE TONNEAUCOVERDEKKING

MODEL: LB-ZD-001, LB-ZD-002, LB-ZD-003, LB-ZD-004, LB-ZD-005

Wij streven er voortdurend naar om u gereedschappen tegen concurrerende prijzen te leveren.

"Save Half", "Half Price" of andere soortgelijke uitdrukkingen die wij gebruiken, geven alleen een schatting weer van de besparingen die u kunt behalen door bepaalde gereedschappen bij ons te kopen in vergelijking met de grote topmerken en betekent niet noodzakelijkerwijs dat alle categorieën gereedschappen die wij aanbieden, worden gedekt.

Wij herinneren u eraan om zorgvuldig te controleren of u daadwerkelijk de helft bespaart in vergelijking met de grote topmerken wanneer u een bestelling bij ons plaatst.

# VEVOR<sup>®</sup>

TOUGH TOOLS, HALF PRICE

INTREKBAAR

TONNEAU-AFDEKKING

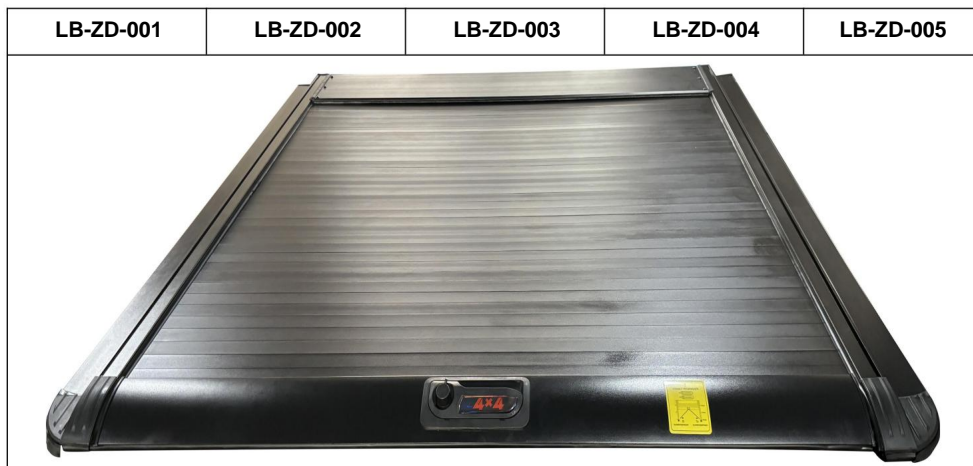

## HULP NODIG? NEEM CONTACT MET ONS OP!

Heeft u vragen over het product? Heeft u technische ondersteuning nodig? Neem dan gerust contact met ons op.

Neem contact met ons op:

**Technische ondersteuning en e-garantiecertificaat**  
**[www.vevor.com/support](http://www.vevor.com/support)**

Dit is de originele instructie, lees alle instructies in de handleiding zorgvuldig door voordat u gaat werken. VEVOR behoudt zich een duidelijke interpretatie van onze gebruikershandleiding. Het uiterlijk van het product is onderworpen aan de product dat u hebt ontvangen. Vergeef ons dat we u niet opnieuw zullen informeren als er technologische of software-updates voor ons product zijn.



Waarschuwing - Om het risico op letsel te verminderen, moet de gebruiker de instructies lezen handleiding zorgvuldig door.

## INVOERING

### WAARSCHUWING:

### MONTAGEVOORZORGSMATREGELEN

1. Houd kinderen en huisdieren uit de buurt tijdens de montage.
2. Monteer het product strikt volgens de instructies.  
Een verkeerde montage kan gevaarlijk zijn.
3. Scheid alle onderdelen en hardware en tel ze.
4. Bereid het volgende gereedschap voor:

		
Elektrische schroevendraaier	Philips schroevendraaier	Sleutel M6(10mm) M8 (13 mm of 14 mm)

5. Het wordt sterk aanbevolen om het met 2-3 personen te installeren, let op de rood gemarkeerde secties.
6. De onderstaande installatieafbeeldingen dienen alleen ter referentie.

## Bewaar de instructie.

## PRODUCTPARAMETERS

Model	VOERTUIGCOMPATIBILITEIT	Kleur	Materiaal	Maximale belasting
LB-ZD-001	2021 - 2024 Chevy/GMC Silverado/ Sierra 1500 5,8ft  bemanningscabine	Zwart	Rubber, Aluminium	500 pond  (Statische belasting, Algemeen niet-lokaal locatie)
LB-ZD-002	2021-2024 Dodge Ram 1500 5,7ft crew cab Uitsluitingen:  Multifunctioneel (Split) Achterklep of RamBox			
LB-ZD-003	2021-2024 Ford F-150 5,5ft crew cab (inclusief Raptor/ Lightning)			
LB-ZD-004	2021-2024 Toyota Tundra 5,5ft crew cab met dekrailsysteem  2021-2024			
LB-ZD-005	Toyota Tacoma 5,0ft crew cab met dekrailsysteem			

## ONDERDELENLIJST

Controleer bij het uitpakken van dit product of de hieronder vermelde onderdelen aanwezig zijn: inbegrepen en zorgvuldig inspecteren op eventuele schade die tijdens het gebruik is ontstaan transit. Als een onderdeel ontbreekt of beschadigd is, probeer het dan niet te monteren of te gebruiken. product.

NAAM	Afbeelding		LB-ZD-001	LB-ZD-002 LB-ZD-003	LB-ZD-004	LB-ZD-005
Deksel			1 stuks	1 stuks	1 stuks	1 stuks
Huisvesting			1 stuks	1 stuks	1 stuks	1 stuks
M6*16 Schroef			4 stuks	4 stuks	4 stuks	4 stuks
M5*10 Schroeven			6 stuks	6 stuks	6 stuks	6 stuks
Schuifrail		Links	1 stuks	1 stuks	1 stuks	1 stuks
		Rechts	1 stuks	1 stuks	1 stuks	1 stuks
Achterklep Haak		Achterklep Haak	1 stuks	1 stuks	1 stuks	1 stuks
		ÿ6 Pakking 2st		2 stuks	2 stuks	2 stuks
		M4,8*25				
Aluminium Bar		Zelftappend Schroef	2+8 stuks	2+8 stuks	2+8 stuks	2+0 stuks
		Aluminium Bar	1 stuks	1 stuks	1 stuks	/

Montage Klem Installatie Accessoires (Track zonder Glijbaan)		Omhoogklemmen	6st	4 stuks	/	4 stuks
		Omlaag Klemmen	6 stuks	4 stuks	/	4 stuks
		ÿ8 Pakking	6st	4 stuks	/	4 stuks
		M8*40 Zeshoek Stopcontact Schroef	6 stuks	4 stuks	/	4 stuks
M6*20 vierkante kopschroef		6 stuks	4 stuks	6 stuks	4 stuks	
M6 borgmoer		6 stuks	4 stuks	6 stuks	4 stuks	
Montage Klem Installatie Accessoires (Track met Glijbaan)		L-vorm Klem	/	/	6 stuks	4 stuks
		Schuifblok	/	/	6 stuks	4 stuks
		M8*20 Buiten Zeshoek Schroef	/	/	12 stuks	8 stuks

Afvoerbuis		ÿ24 Buis 2st		2 stuks	2 stuks	2 stuks
		ÿ15 Buis 2st		2 stuks	2 stuks	2 stuks
		Grote versterking Klem	2 stuks	2 stuks	2 stuks	2 stuks
		Klein Vastdraaien Klem	2 stuks	2 stuks	2 stuks	2 stuks
Weer Strippen			1 stuks	1 stuks	1 stuks	1 stuks
Allen Moersleutel #6			1 stuks	1 stuks	/	1 stuks
Allen Moersleutel #5			1 stuks	1 stuks	1 stuks	1 stuks

## INSTALLATIEMETHODEN

### Stap 1: Monteer de behuizing en de glijrail (hiervoor zijn 2 of 3 personen nodig)

Installatie accessoires:



#### Stap 1-1:

Persoon A: Trek ongeveer 20 cm uit.



#### Stap 1-2:

Persoon B: Plaats A in de goot van de glijrail.



**Stap 1-3:**

Persoon B: Lijn de gaten uit.



**Stap 1-4:**

Persoon B: Plaats de glijrail en plaats de behuizing en houd het vast.



**Stap 1-5:**

Persoon A/C: Bevestig beide zijden met 4 stuks M6 inbusschroeven en inbussleutel #5.

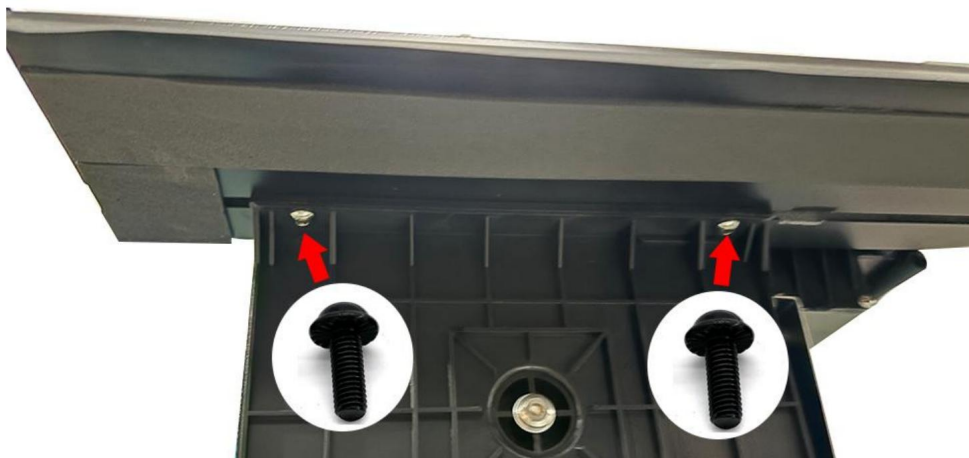

## Stap 2: Behuizing en deksel monteren

Installatie-accessoires: (kruiskopschroevendraaier vereist)



### Stap 2-1:

Persoon A: Plaats het deksel op de behuizing en lijn de gaten uit.

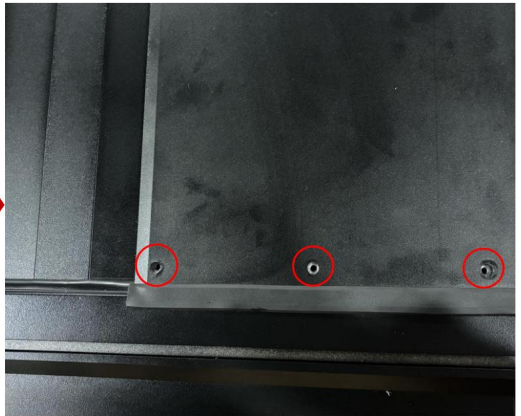
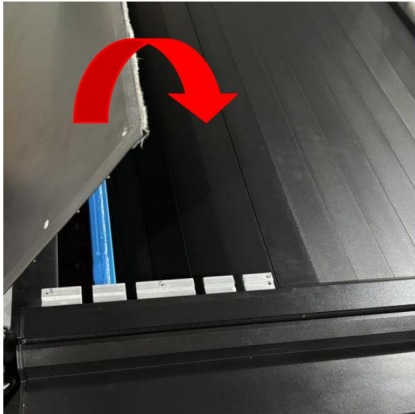

Persoon B: Bevestig 6 posities met schroeven en een kruiskopschroevendraaier.



● Na de montage



**Stap 3: In deze stap wordt de rand van de laadbak van de vrachtwagen breder gemaakt door gaten te boren (Niet installeren tenzij noodzakelijk, het hangt af van uw behoeften!!!)**

Installatie-accessoires: (Elektrische schroevendraaier vereist)



**Stap 3-1:**

Persoon A: Plaats de aluminium stang en zorg ervoor dat deze gelijk ligt met de zijkant van de laadbak van de vrachtwagen.



**Stap 3-2:**

Persoon B: Bevestig de aluminium staaf met een elektrische schroevendraaier en zelftappende schroeven (de specifieke behoefte om te gebruiken hoeveel volgens het daadwerkelijke installatie-effect).



#### Stap 4: Zelfklevende tochtstrip

Installatie accessoires:



#### Stap 4-1: (Met aluminium staaf)

Zelfklevende tochtstrip tussen de

aluminium stang en rand van de laadbak van de vrachtwagen.



#### Stap 4-1: (Zonder aluminium staaf)

Zelfklevende tochtstrip op de laadbak van de vrachtwagen  
rand.



#### Stap 5: Plaats de tonneaucover op het voertuig.

Installatie accessoires:

**TYPE 1****TYPE 2**

LB-ZD-001	TYPE 1 * 6 sets
LB-ZD-002	TYPE 1 * 4 sets
LB-ZD-003	TYPE 1 * 4 sets
LB-ZD-004	TYPE 2 * 6 sets
LB-ZD-005 (spoor zonder goot)	TYPE 1 * 4 sets
LB-ZD-005 (spoor W-goot)	TYPE 2 * 4 sets

Let op: Voor Tundra en Tacoma is de afbeelding van de vrachtwagenlaadbak met goot als volgt:

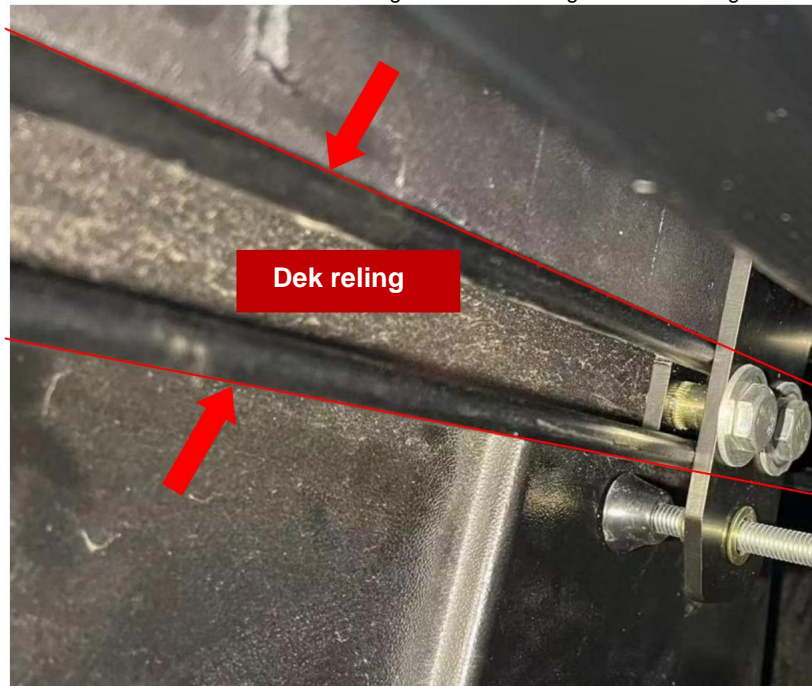

### Stap 5-1:

Persoon A en B: Plaats en pas de tonneaucover aan in het midden van de laadbak van de vrachtwagen.

Let op: Zorg ervoor dat de afstand tussen A en B ongeveer gelijk is.

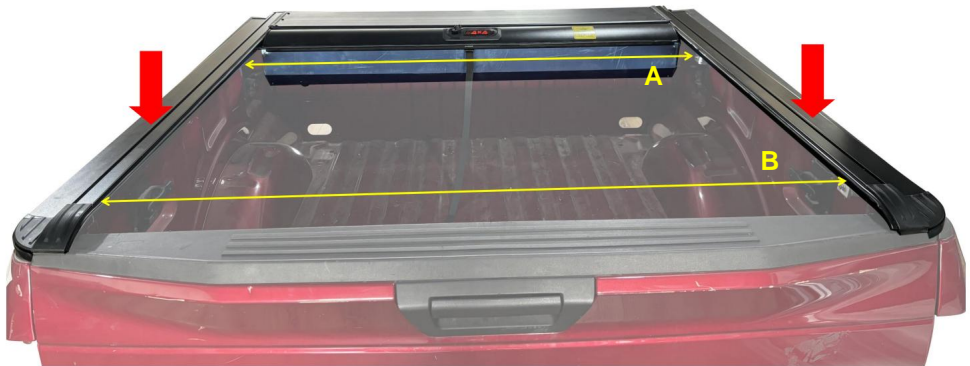

Let op: Zorg ervoor dat de rubberen strip volledig zichtbaar is nadat u de tonneaucover hebt geïnstalleerd. de laadbak van de vrachtwagen voor een correcte installatie en waterdichte effectiviteit.

### Stap 5-2:

Voor LB-ZD-001 / Voor LB-ZD-004

Persoon A: Plaats M6-vierkantkopschroeven in het spoor (3 stuks aan elke kant)

Voor LB-ZD-002 / LB-ZD-003 / LB-ZD-005

Persoon A: Plaats M6 vierkante kopschroeven in het spoor (2 stuks aan elke kant)

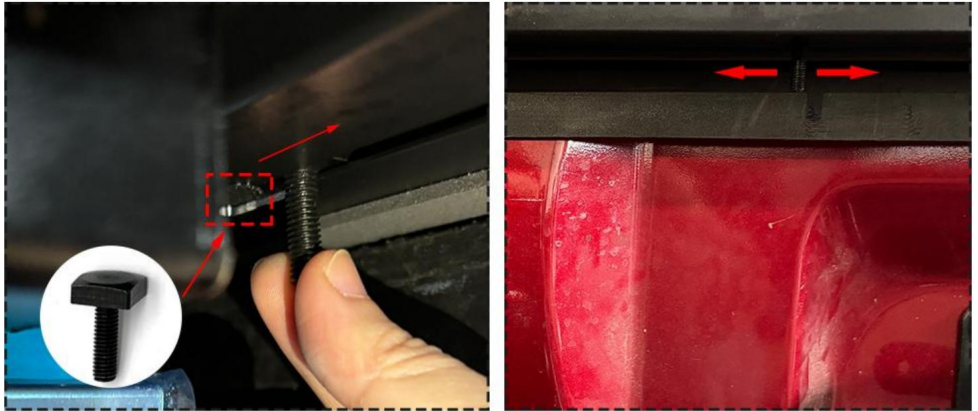

Persoon A: Schuif naar de juiste positie.



**Stap 5-3:**

Voor LB-ZD-001, LB-ZD-002, LB-ZD-003, LB-ZD-005 (spoor zonder goot)

Persoon A: Monteer de montageklemmen (nog niet vastdraaien)

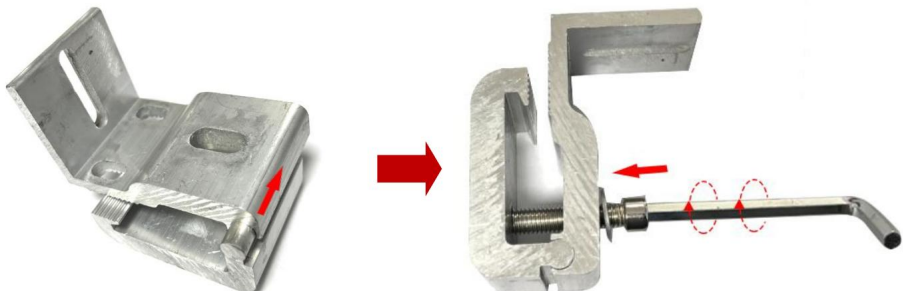

Persoon A: De montageklem installeren

(1) Draai de schroef vast

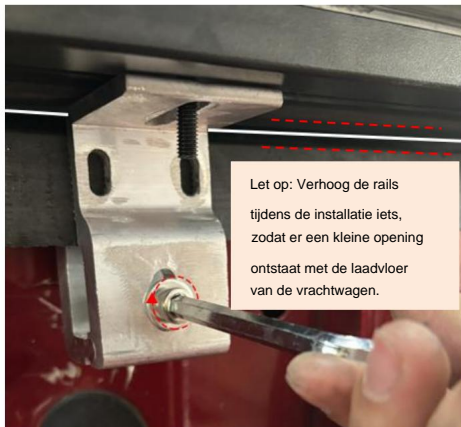

(2) Bevestig de zeskantmoer



(3) Zorg ervoor dat de tonneaucover in het midden zit en pas de opening tussen de rolluikafdekking en de glijrails aan tot ongeveer 0,3" aan beide zijden, indien nodig.

(4) Draai alle moeren op de montageplaat vast klemmen. (M6 sleutel vereist)

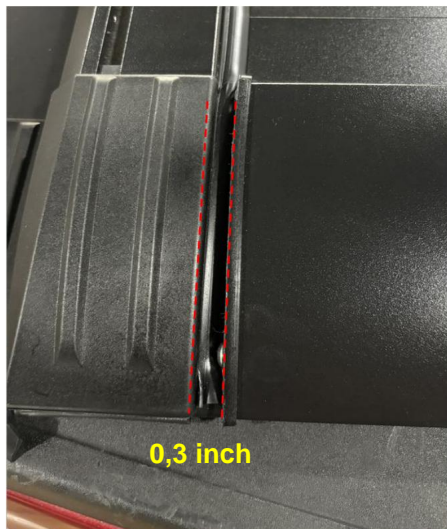

**Stap 5-3:**

Voor LB-ZD-004 (spoor met goot), LB-ZD-005 (spoor met goot)

Persoon A: De montageklemmen installeren.

Plaats het schuifblok in de goot en gebruik de M8-sleutel om de schroeven vast te draaien. Gebruik vervolgens de M6-sleutel om de borgmoer vast te draaien.



Let op: **Open en sluit het rolluikdeksel om er zeker van te zijn dat het rolluik zonder schokken rolt. wrijving of binding. Zorg ervoor dat alle klemmen en/of bouten vastgedraaid zijn. Controleer regelmatig of de klemmen nog goed vastzitten.**

### Step 6: Installeer afvoerbuizen

Installatie accessoires:



#### Stap 6-1:

Persoon A: Bevestig de klemmen op de buizen.

(1) Behuizing afvoerbuizen (voorkant)



(2) Glijrailafvoerbuizen (achter)



**Stap 6-2:**

Persoon A: Sluit de afvoerbuizen aan op de afvoeraansluiting, draai de klemmen vast met de kruiskopschroevendraaier schroevendraaier en steek deze vervolgens in de afvoergaten van de auto.

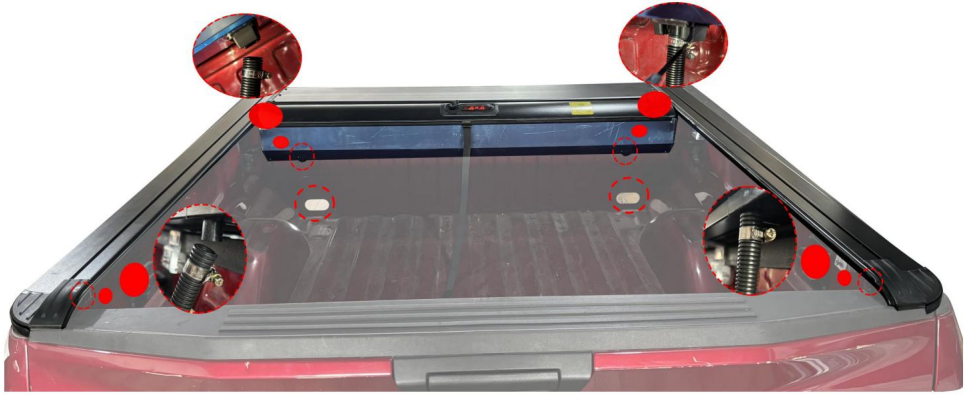

Let op: Bij sommige trucks zitten er fabrieksmatig afvoergaten in beide voorste hoeken, bij andere zitten er plastic pluggen die uitgeboord kunnen worden voor de buizen. U kunt bestaande gaten vergroten of nieuwe gaten boren in de voorwand of vloer indien nodig. Wees voorzichtig met wat er achter zit als u boort. Als u een plastic bedliner gebruikt, kunnen gaten alleen door de liner geboord worden. Knip de lengte van de buis af zodat deze op de gewenste locaties past.

**Stap 7: Installeer de achterklephaak (niet installeren tenzij noodzakelijk)**

Installatie accessoires:

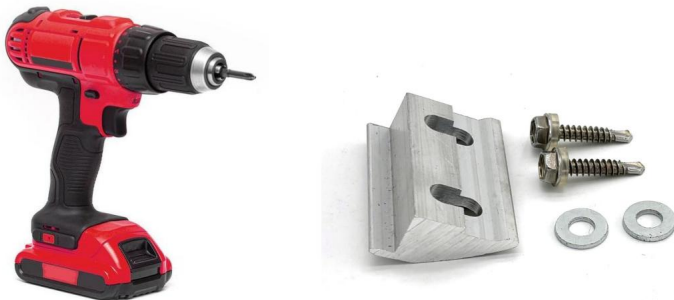

**Stap 6-2:**

Persoon A: Lijn de haak van de achterklep uit met de haak van het slot.

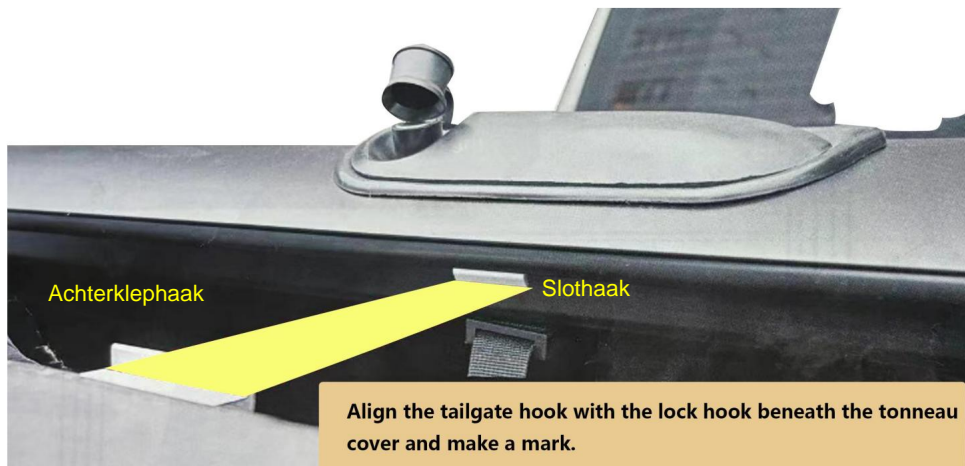

Persoon A: Bevestig de achterklephaak met zelftappende schroeven en een elektrische schroevendraaier.



**Stap 7: Installatie voltooid**



## Gebruik Methode

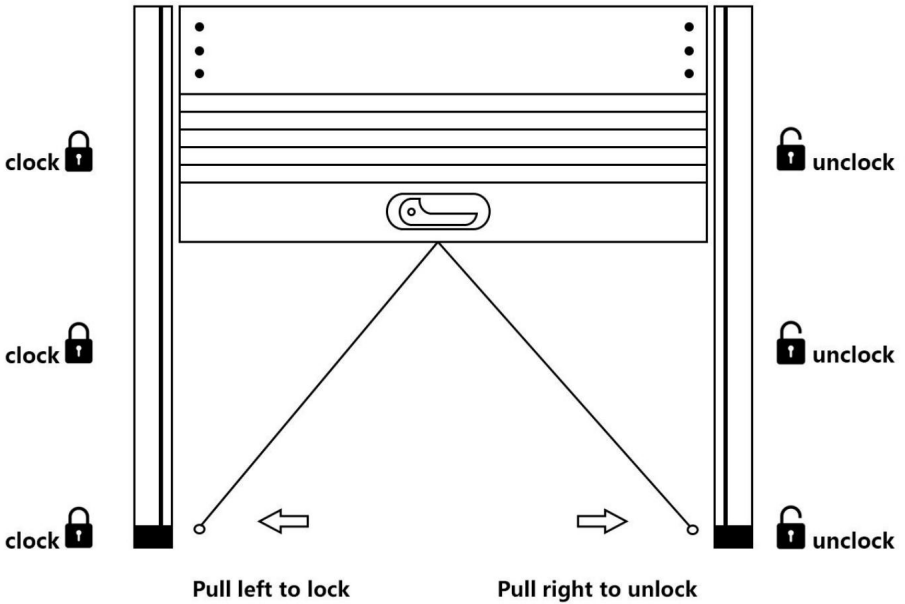

## ONDERHOUD

De tonneau cover is ontworpen voor gebruiksgemak, weinig onderhoud en minimale servicevereisten. Om een lange, probleemloze levensduur van de tonneau cover te garanderen, is het belangrijk om de onderstaande instructies te volgen: 1.

Bladeren, vuil, puin, enz. moeten van de bovenkant van de cover worden verwijderd als ze zichtbaar zijn voordat u deze opent. Gebruik alleen milde zeep en water om de cover te wassen. Gebruik nooit chemicaliën, poetsmiddelen of waxen op enig onderdeel van de tonneau cover.

2. Als het gordijn niet soepel rolt, kunt u controleren of er een obstakel is en deze verwijderen.

3. U kunt van tijd tot tijd een smeerolie (zelfgemaakt) in de glijrail en de bus spuiten, zodat het deksel soepeler schuift en werkt.

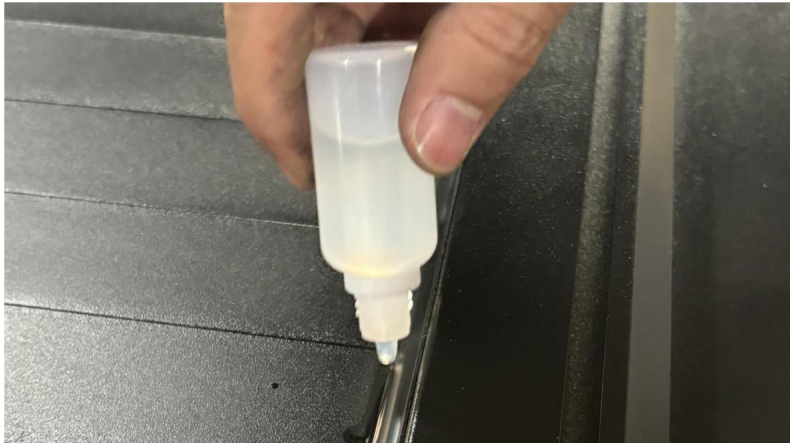

**Fabrikant:** Shanghaimuxinmuyeyouxiangongsi

**Adres:** Shuangchenglu 803nong11hao1602A-1609shi, baoshanqu, shanghai  
200000 CN.

**Geïmporteerd naar AUS:** SIHAO PTY LTD. 1 ROKEVA STREETEASTWOOD NSW 2122  
Australië

**Geïmporteerd naar de VS:** Sanven Technology Ltd. Suite 250, 9166 Anaheim Place, Rancho  
Cucamonga, CA 91730



YH CONSULTING LIMITED.

C/O YH Consulting Limited Kantoor 147, Centurion  
Huis, London Road, Staines-upon-Thames,  
Surrey, TW18 4AX



E-CrossStu GmbH

Mainzer Landstr.69,  
60329 Frankfort aan de Main.

**VEVOR<sup>®</sup>**

**TOUGH TOOLS, HALF PRICE**

Technische ondersteuning en e-  
garantiecertificaat [www.vevor.com/support](http://www.vevor.com/support)

# VEVOR®

## TOUGH TOOLS, HALF PRICE

Teknisk support och e-garanticertifikat [www.vevor.com/support](http://www.vevor.com/support)

### INDRÄCKBAR TONNEAU SKYDD

MODELL: LB-ZD-001, LB-ZD-002, LB-ZD-003, LB-ZD-004, LB-ZD-005

Vi fortsätter att vara engagerade i att ge dig verktyg till konkurrenskraftiga priser.

"Spara hälften", "halva priset" eller andra liknande uttryck som används av oss representerar bara en uppskattning av besparingar du kan dra nytta av att köpa vissa verktyg hos oss jämfört med de stora toppmärkena och betyder inte nödvändigtvis att täcka alla kategorier av verktyg som erbjuds av oss. Du påminns vänligen om att noggrant kontrollera när du gör en beställning hos oss om du faktiskt sparar hälften i jämförelse med de främsta stora varumärkena.

# VEVOR®

TOUGH TOOLS, HALF PRICE

INFÄLLBAR

TONNEAU OMSLAG

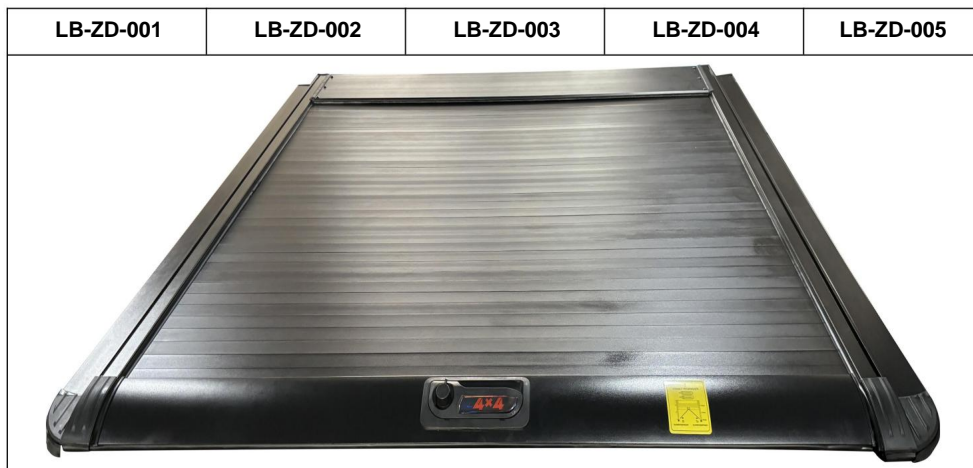

## BEHÖVER HJÄLP? KONTAKTA OSS!

Har du produktfrågor? Behöver du teknisk support? Du får gärna kontakta oss:

**Teknisk support och e-garanticertifikat**  
**[www.vevor.com/support](http://www.vevor.com/support)**

Detta är den ursprungliga instruktionen, läs alla manualer noggrant innan användning. VEVOR reserverar sig för en tydlig tolkning av vår bruksanvisning. Produktens utseende ska vara beroende av produkt du fått. Förlåt oss att vi inte kommer att informera dig igen om det finns någon teknik eller mjukvaruuppdateringar på vår produkt.



Varning - För att minska risken för skada måste användaren läsa instruktionerna handbok noggrant.

## INTRODUKTION

### VARNING:

#### FÖRSIKTIGHETSÅTGÄRDER FÖR MONTERING

1. Håll barn och husdjur borta under monteringen.
2. Vänligen montera produkten i strikt enlighet med instruktionerna.

Felaktig montering kan vara farligt.

3. Separera och räkna alla delar och hårdvara.
4. Förbered följande verktyg:

		
Elektrisk skruvmejsel	Philips skruvmejsel	Skiftnyckel M6 (10 mm) M8 (13 mm eller 14 mm)

5. Rekommenderar starkt installation med 2-3 personer, var uppmärksam på den rödmarkerade avsnitt.
6. Installationsbilderna nedan är endast för referens.

**Spara instruktionen.**

## PRODUKTPARAMETRAR

Modell	FORDONSKOMPATIBILITET	Färg	Material	Max belastning
LB-ZD-001	2021 - 2024 Chevy/GMC Silverado/Sierra 1500 5,8 fot besättningshytt	Svart	Gummi, Aluminium	500 lbs  (Statisk belastning, Total icke-lokala plats)
LB-ZD-002	2021-2024 Dodge Ram 1500 5,7 fots besättningshytt Undantag: Multifunktion (split) Baklucka eller RamBox			
LB-ZD-003	2021-2024 Ford F-150 5,5 fot besättningshytt (inklusive Raptor/Lightning)			
LB-ZD-004	2021-2024 Toyota Tundra 5,5 fots besättningshytt med däcksrälssystem 2021-2024			
LB-ZD-005	Toyota Tacoma 5,0 fots besättningshytt med däcksrälssystem			

## DELLISTA

När du packar upp denna produkt, kontrollera att delarna som anges nedan är det ingår och inspektera noggrant för eventuella skador som kan ha uppstått under transport. Om någon del saknas eller är skadad, försök inte montera eller använda den produkt.

NAMN	Bild	LB-ZD-001	LB-ZD-002 LB-ZD-003	LB-ZD-004	LB-ZD-005	
Lock		1 st	1 st	1 st	1 st	
Hus		1 st	1 st	1 st	1 st	
M6*16 Skruva		4 st	4 st	4 st	4 st	
M5*10 Skruvar		6 st	6 st	6 st	6 st	
Glidskena		Vänster	1 st	1 st	1 st	1 st
		Rätt	1 st	1 st	1 st	1 st
Baklucka Krok		Baklucka Krok	1 st	1 st	1 st	1 st
		ÿ6 Packning	2st	2 st	2 st	2 st
		M4,8*25				
Aluminium Bar		Sjålgångande Skruva	2+8st	2+8st	2+8st	2+0st
		Aluminium Bar	1 st	1 st	1 st	/

Montering Klämma Installation Tillbehör (Spår utan Ränna)		Up Clamps 6st		4 st	/	4 st
		Ner Klämmor	6 st	4 st	/	4 st
		ÿ8 Packning 6st		4 st	/	4 st
		M8*40 Sexhörning Uttag Skruva	6 st	4 st	/	4 st
M6*20 fyrkantsskruv		6 st	4 st	6 st	4 st	
M6 Låsmutter		6 st	4 st	6 st	4 st	
Montering Klämma Installation Tillbehör (Spåra med Ränna)		L Form Klämma	/	/	6 st	4 st
		Glidblock	/	/	6 st	4 st
		M8*20 Yttre Sexhörning Skruva	/	/	12 st	8 st

Avloppsrör		ÿ24 Rör 2st		2 st	2 st	2 st
		ÿ15 Rör 2st		2 st	2 st	2 st
		Big Tighten Klämma	2 st	2 st	2 st	2 st
		Små Spänna Klämma	2 st	2 st	2 st	2 st
Väder Strippning		1 st	1 st	1 st	1 st	
Allen Skiftnyckel #6		1 st	1 st	/	1 st	
Allen Skiftnyckel #5		1 st	1 st	1 st	1 st	

## INSTALLATIONSMETODER

### Steg 1: Montera hus och glidskena (behöver 2 eller 3 personer)

Installationstillbehör:



#### Steg 1-1:

Person A: Dra ut ungefär 8".



#### Steg 1-2:

Person B: Sätt in A:et i glidskenans ränna.



**Steg 1-3:**

Person B: Rikta in hålpositionerna.



**Steg 1-4:**

Person B: Sätt glidskenan in i huset och håll den.



**Steg 1-5:**

Person A/C: Fäst båda sidorna med 4 st M6 insexskruvar & insexnyckel #5.



## Steg 2: Montera hölje & lock

Installationstillbehör: (Phillips skruvmejsel krävs)



### Steg 2-1:

Person A: Sätt på locket på huset och rikta in hålens positioner.

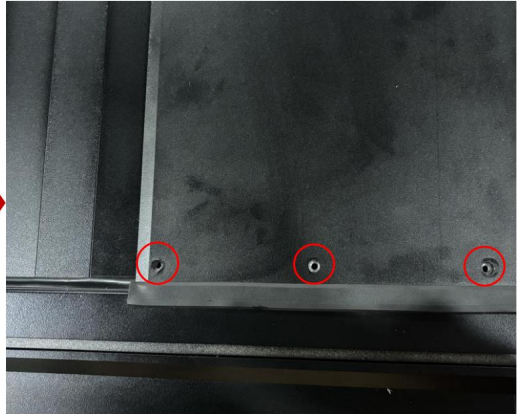
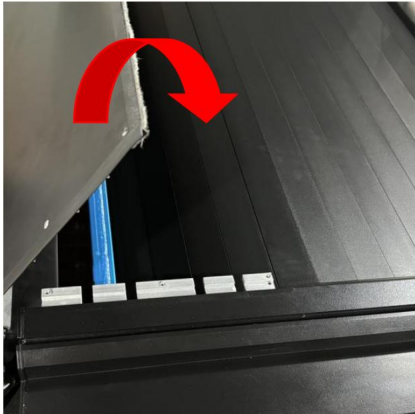

Person B: Säkra 6 positioner med skruvar och stjärnskruvmejsel.

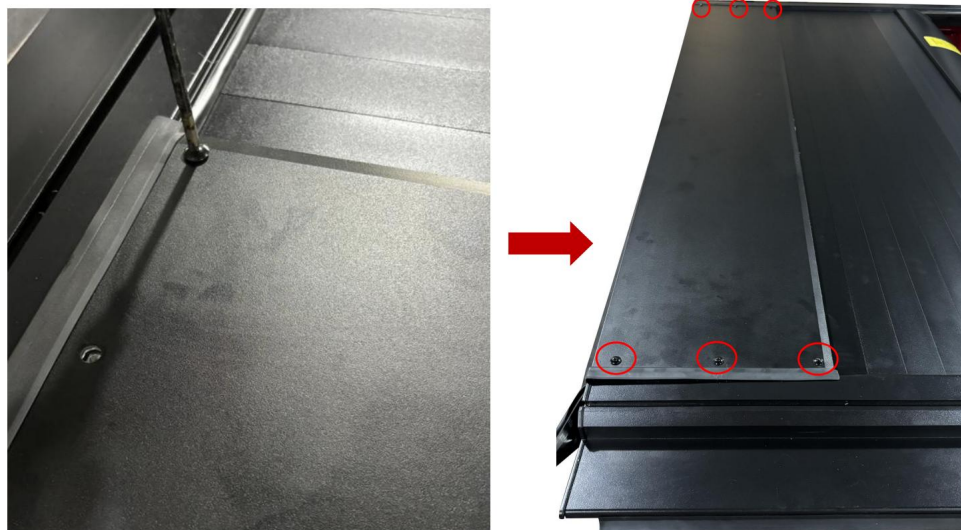

● Efter montering



**Steg 3: Detta steg vidgar lastbilsflakets kant genom att borra hål (montera inte om det inte är nödvändigt, det beror på ditt behov!!!)**

Installationstillbehör: (Elektrisk skruvmejsel krävs)



**Steg 3-1:**

Person A: Placera aluminiumstången och se till att den ligger i linje med sidan av lastbilsflaket.



**Steg 3-2:**

Person B: Fäst aluminiumstången med en elektrisk skruvmejsel och självgående skruvar (den specifikt behov av att använda hur många enligt den faktiska installationseffekten).



#### Steg 4: Självhäftande väderborttagning

Installationstillbehör:



##### Steg 4-1: (med aluminiumstång)

Självhäftande väderstrippning mellan aluminiumstång och lastbilsflakkant.

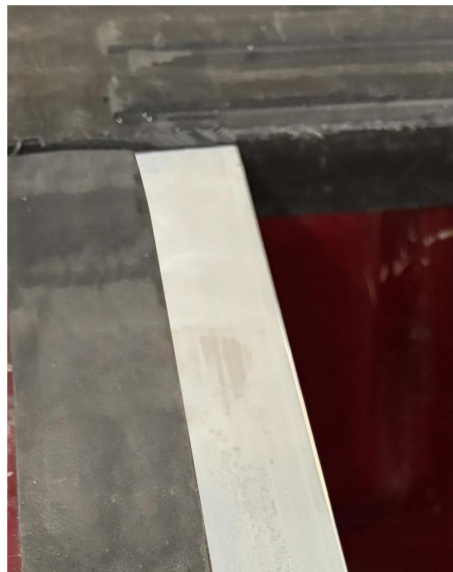

##### Steg 4-1: (utan aluminiumstång)

Självhäftande väderstrimling till lastbilsflaket kant.



#### Steg 5: Installera tonneau-kåpan på fordonet.

Installationstillbehör:

**TYPE 1****TYPE 2**

LB-ZD-001	TYP 1 * 6 set
LB-ZD-002	TYP 1 * 4 set
LB-ZD-003	TYP 1 * 4 set
LB-ZD-004	TYP 2 * 6 set
LB-ZD-005(spår utan ränna)	TYP 1 * 4 set
LB-ZD-005(Spår W ränna)	TYP 2 * 4 set

Obs: För Tundra & Tacoma, lastbilsflakbanan med rännbild enligt följande:

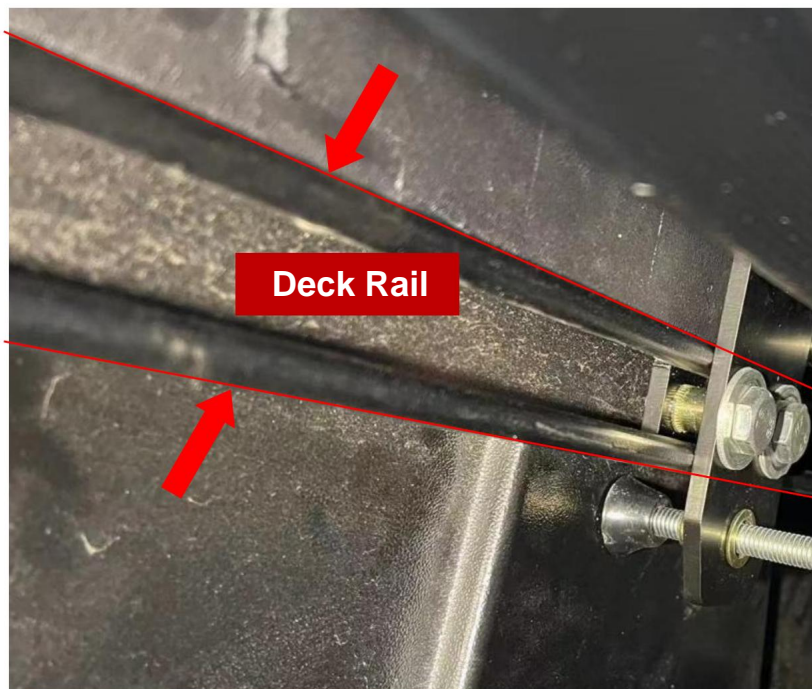

### Steg 5-1:

Person A&B: Sätt och justera tonneaukåpan i mitten av lastbilsflaket.

Obs: Justera för att säkerställa att avståndet mellan A och B är ungefär detsamma.

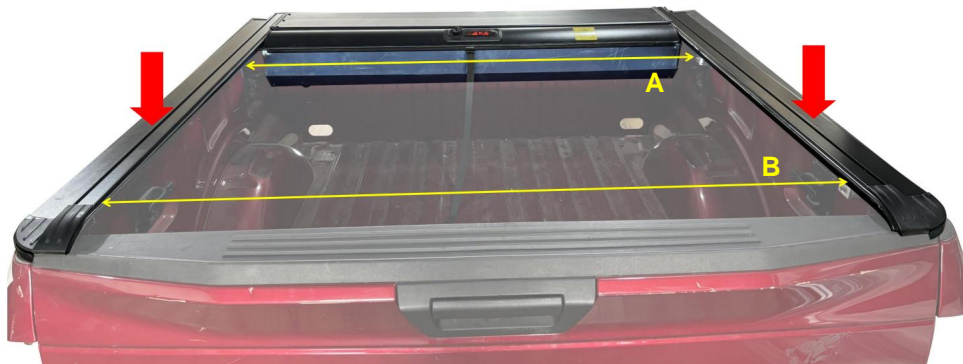

Obs: Efter att ha installerat tonneau-kåpan, se till att gummilisten är helt exponerad för lastbilsflaket för korrekt installation och vattentät effektivitet.

### Steg 5-2:

För LB-ZD-001 / För LB-ZD-004

Person A: Sätt M6 fyrkantig skruv i spåret (3st på varje sida)

För LB-ZD-002 / LB-ZD-003 / LB-ZD-005

Person A: Sätt M6 fyrkantig skruv i spåret (2st på varje sida)

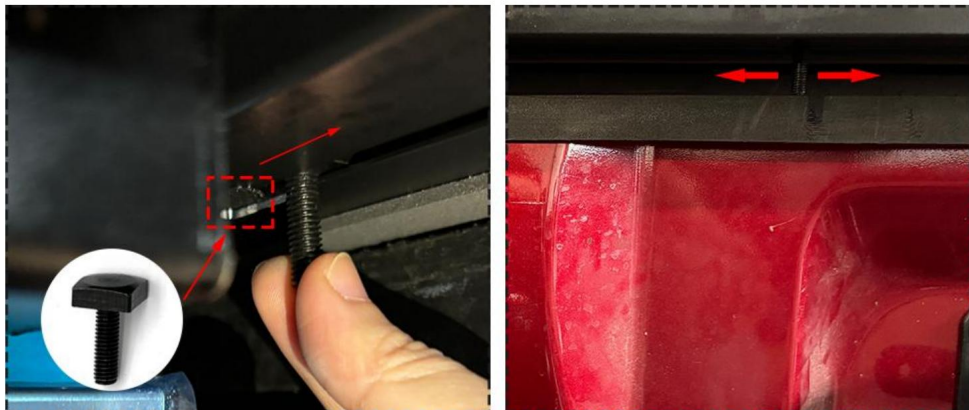

Person A: Skjut till lämplig position.



**Steg 5-3:**

För LB-ZD-001, LB-ZD-002, LB-ZD-003, LB-ZD-005 (spår utan ränna)

Person A: Montera monteringsklämmorna (dra inte åt dem ännu)

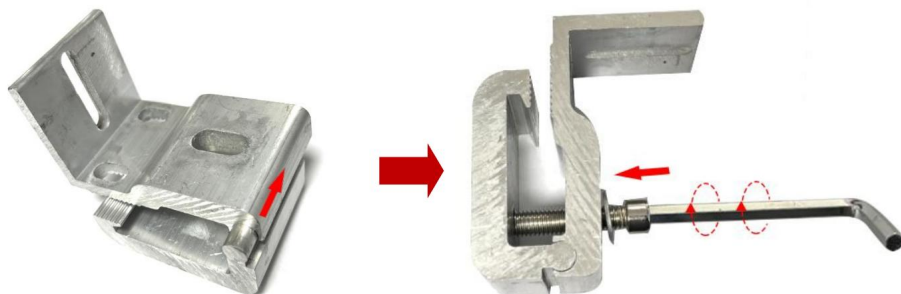

## Person A: Montera monteringsklämman

### (1) Dra åt skruven



### (2) Fäst sexkantmuttern



(3) Se till att tonneaukåpan är centrerad och justera avståndet mellan rulljalusiskyddet och glidskenorna till cirka 0,3 tum på båda sidor efter behov.

(4) Dra åt alla muttrar på fästet klämmor. (M6 skiftnyckel krävs)

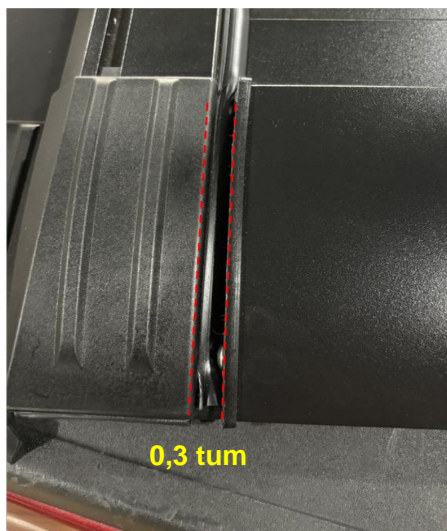

### Steg 5-3:

För LB-ZD-004(spår med ränna), LB-ZD-005(spår med ränna)

Person A: Montera monteringsklämmorna.

Sätt in glidblocket i rännan och använd M8-nyckeln för att dra åt skruvarna, använd sedan M6-nyckeln för att dra åt låsmuttern.



Obs: Öppna och stäng jalousiluckan för att säkerställa att den rullar utan gnugga eller binda. Se till att alla klämmor och/eller bultar är åtdragna. Klämmor måste regelbundet kontrolleras för täthet.

### Steg 6: Installera dräneringsrör

Installationstillbehör:



#### Steg 6-1:

Person A: Sätt klämmor på rören.

(1) Hus avloppsrör (framtill)



(2) Dräneringsrör för glidskenor (bak)



### Steg 6-2:

Person A: Anslut dräneringsslangen till dräneringsgränssnittet, dra åt klämmorna med Phillips skruvmejsel och sätt sedan i bilens avloppshål.

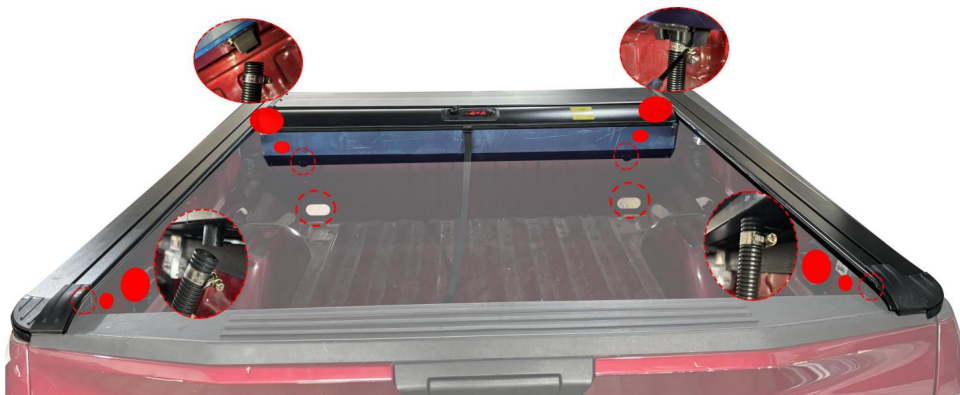

Obs: På vissa lastbilar finns fabriksdräneringshål i båda främre hörnen, på andra finns plastpluggar som kan borrar ut för rören. Du kan förstora befintliga hål eller borra nya hål i frontväggen eller golvet om det behövs. Var försiktig med vad som ligger bakom när du borrar. Om du använder en plastduk, kan hål endast borrar genom fodret. Klipp av rörets längd för att passa på önskade platser.

### Steg 7: Installera bakluckekrok (installera inte om det inte är nödvändigt)

Installationstillbehör:

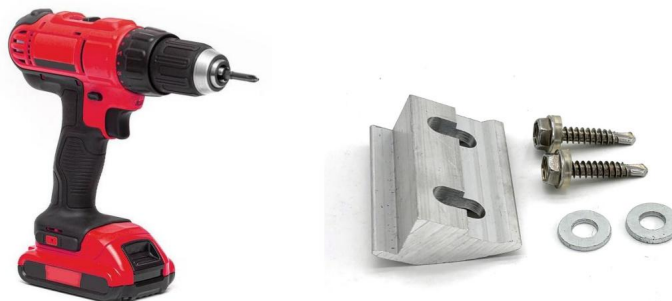

### Steg 6-2:

Person A: Rikta in bakluckans krok med låskroken.

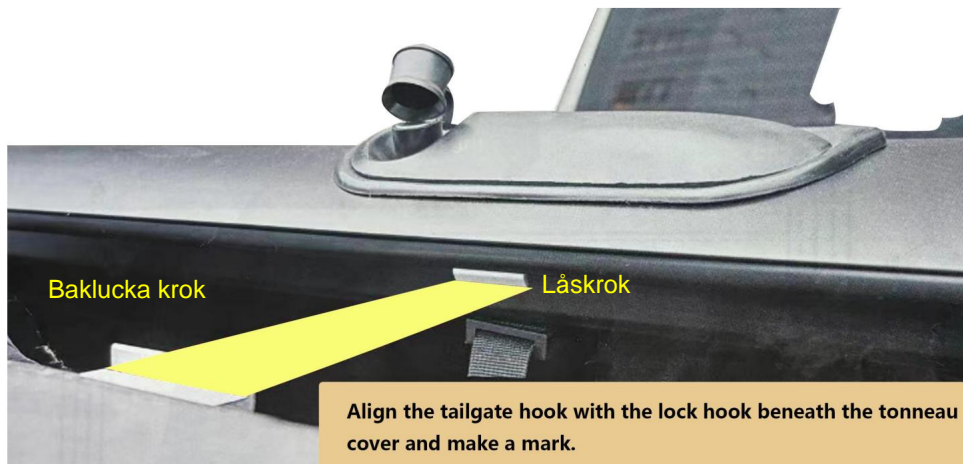

Person A: Fäst bakluckans krok med självgående skruvar och en elektrisk skruvmejsel.



Steg 7: Installationen slutförd



## Använd metod

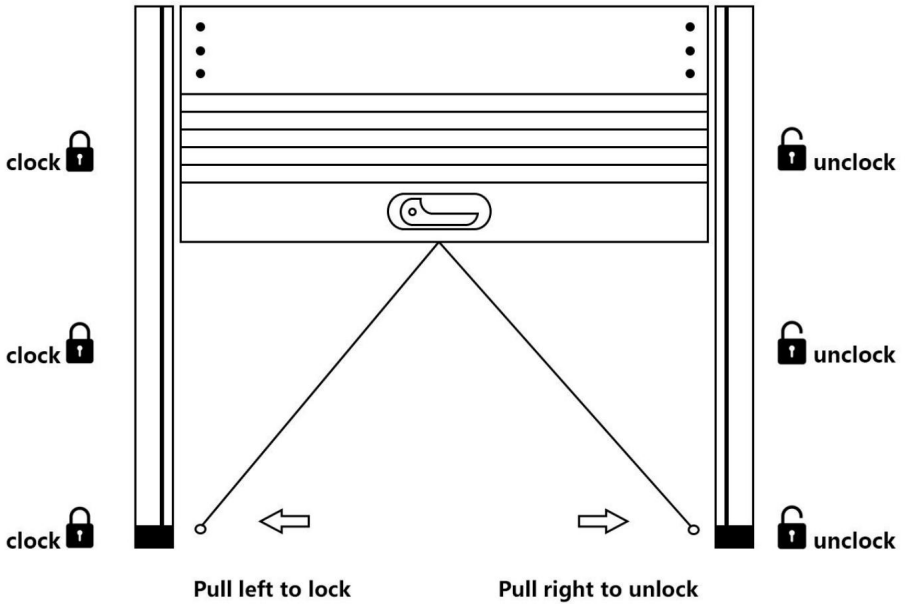

## UNDERHÅLL

Tonneau-kåpan är designad för enkel användning, lågt underhåll och minimala servicekrav. För att säkerställa en lång, problemfri och fri livslängd för tonneau-höljet är det viktigt att följa instruktionerna nedan: 1. Löv, smuts, skräp etc. bör avlägsnas från toppen av locket om det är uppenbart innan det öppnas. Använd endast mild tvål och vatten för att tvätta överdraget. Använd aldrig kemikalier, polermedel eller vaxer på någon del av tonneau-höljet.

2. Om gardinen inte rullar fritt - kan du kontrollera om det finns hinder och ta bort eventuellt hittat.

3. En fettsmörjolja (Förbered själv) kan användas då och då för att spraya in i glidskenan och behållaren för att hjälpa locket att glida och fungera smidigare.

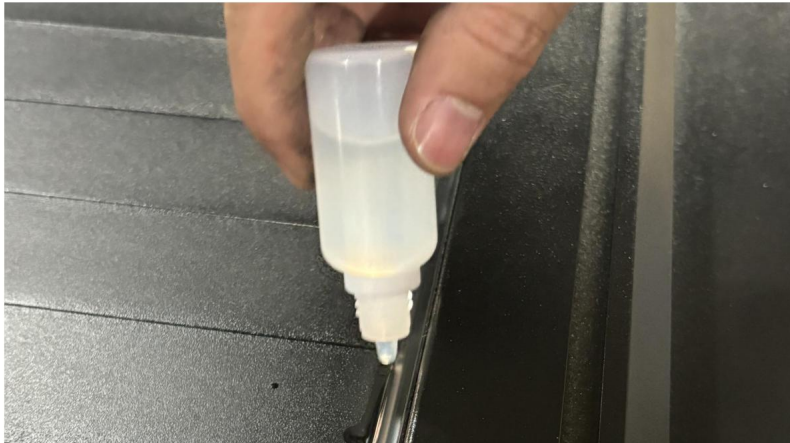

**Tillverkare:** Shanghaimuxinmuyeyouxiangongsi

**Address:** Shuangchenglu 803nong11hao1602A-1609shi, baoshanqu, shanghai  
200 000 CN.

**Importerad till AUS:** SIHAO PTY LTD. 1 ROKEVA STREETEASTWOOD NSW 2122  
Australien

**Importerad till USA:** Sanven Technology Ltd. Suite 250, 9166 Anaheim Place, Rancho  
Cucamonga, CA 91730



YH CONSULTING LIMITED.

C/O YH Consulting Limited Office 147, Centurion  
House, London Road, Staines-upon-Thames,  
Surrey, TW18 4AX



E-CrossStu GmbH

Mainzer Landstr.69,  
60329 Frankfurt am Main.

**VEVOR**<sup>®</sup>

**TOUGH TOOLS, HALF PRICE**

**Teknisk support och e-garanticertifikat**

**[www.vevor.com/support](http://www.vevor.com/support)**