



## ¡Bienvenido a la familia Kwikset!

Esta guía le ayudará a instalar su nueva pomo.

Si tiene algún problema, visite nuestro centro de asistencia: [kwikset.com/support](http://kwikset.com/support) o llámenos al 1-800-327-5625.

**Este manual puede utilizarse para instalar una gran variedad de pomos. Por favor, determine su tipo de función antes de la instalación.**



**Paso**  
(recibidor/armario)



**Privacidad**  
(cama/baño)



**Entrada**  
(llaves)



**Inactivo**  
(No Giratoria)

### Herramientas recomendadas

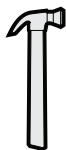
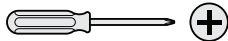

bloque de  
madera

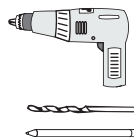

\*Las herramientas dependerán del tipo de instalación

**Preparación de la puerta:** Si necesita ayuda para preparar su puerta

**Plantilla de perforación:** Si necesita ayuda para perforar su puerta

**1**

## Pomos separados (si están premontados) Si instala un pomo no giratorio, vaya al paso 4

**A****B****C**

Aparte los pomos hasta el paso 4.

**2**

## Ajuste la distancia al centro del pestillo (si es necesario)

**A**

Sostenga el pestillo en frente del orificio de puerta, con la cara del pestillo al ras con el borde de la puerta.

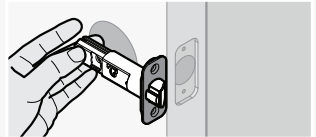
**B**

Si los orificios del pestillo están centrados con el orificio de la puerta, no se requiere ajustarlo. Vaya al paso 3.

Si los orificios del pestillo NO están centrados, ajuste el pestillo. Consulte "Ajuste del pestillo" (el paso C).

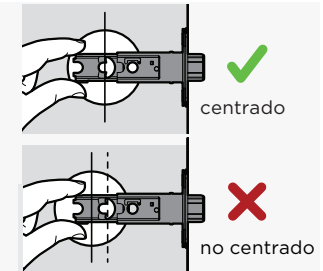
**C**

Ajuste del pestillo (si es necesario)

Mueva el pasador para extender el pestillo.

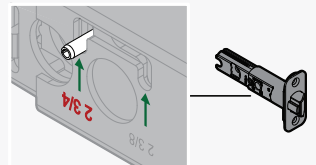
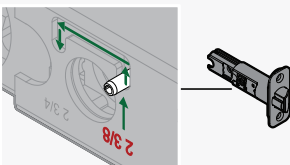

### 3 Instale el pestillo (puerta cincelada)

A



B

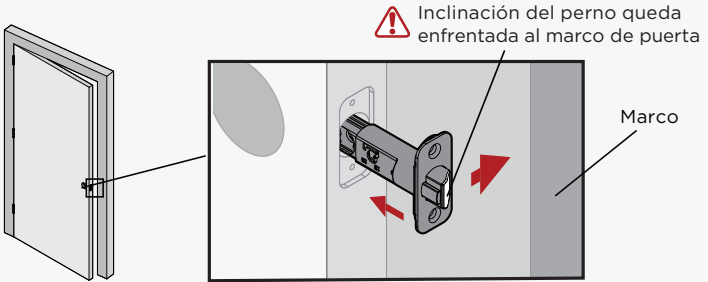

C

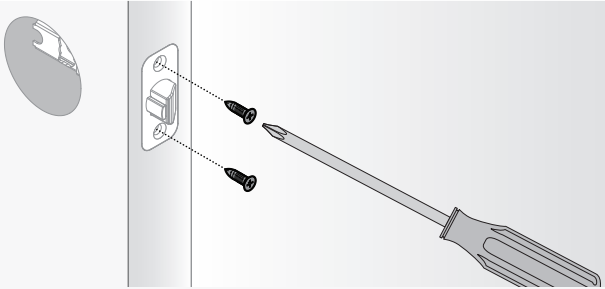

### 3 Instale el pestillo (puerta no cincelada)

A

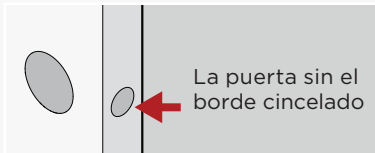

B

Retire las placas con un destornillador

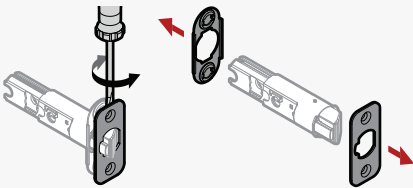

C

Instale el aro de empuje

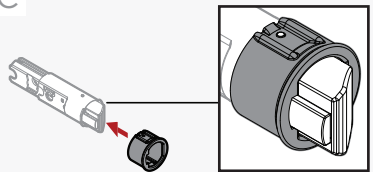

D

Usar un martillo y un taco de madera para golpear el pestillo sin dañarlo.

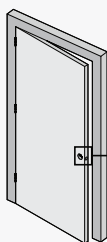

Inclinación del perno queda enfrentada al marco de puerta

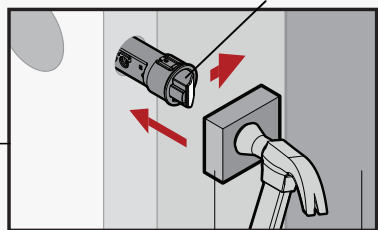

Bloque de madera Marco



Las instrucciones de instalación difieren según el diseño del pomo. Para instalar pomos de Paso, Privacidad o Entrada, siga las instrucciones de la página 5.

***Opción 4a: Instalar pomos de paso, y privacidad***



**Paso**  
(recibidor/armario)



**Privacidad**  
(cama/baño)

***Opción 4b: Instale pomos de entrada***



**Entrada**  
(llaves)

Para instalar mandos inactivos, vaya a la página 8, paso 4d.

***Opción 4d: Instalar pomos de pasos inactivos***



**Inactivo**  
(No Giratoria)

# 4

## Instale los pomos: Paso, Privacidad & Entrada

Opción 4a: Instale los pomos de paso y privacidad y continúe con el **paso 5**

A



**IMPORTANTE:** Si instala una cerradura de paso en una puerta de entrada, asegúrese de que el pomo con los orificios para los tornillos se encuentra en el lado interior de la puerta.

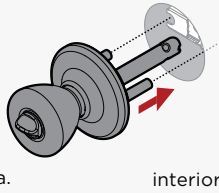

interior



Presione el pestillo para instalar el pomo.

B

Alinear los bordes redondeados.

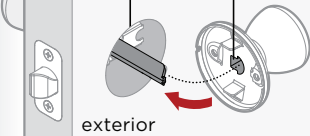

exterior

C

Asegúrese de que los orificios estén horizontales.

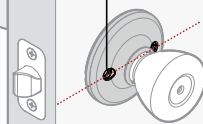

D

**Consejo:** Separe ligeramente el pomo de la puerta para ver dónde se insertan los tornillos.

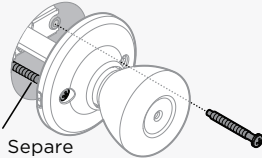

E

Empuje hacia arriba el pomo mientras aprieta los tornillos para mantener el pestillo horizontal y centrado.

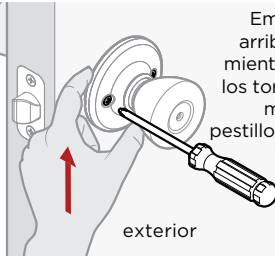

exterior

Opción 4b: Instale los pomos de entrada y vaya al **paso 5**

A

Presione el pestillo para instalar el pomo.



exterior

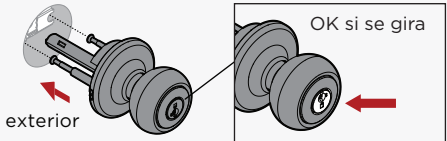

OK si se gira

B

Alinear los bordes redondeados.

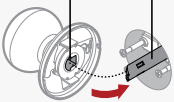

interior

C

Para coger tornillos:

1. Giro en sentido antihorario.



2. Empuja mientras giras.

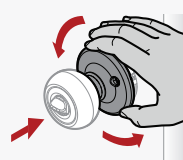

3. Gira en el sentido de las agujas del reloj.

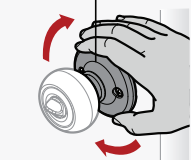

D

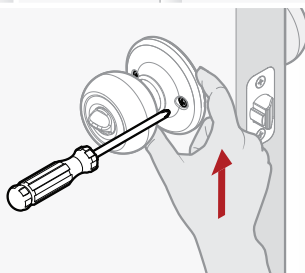



Las instrucciones de instalación difieren según el diseño del pomo. Para instalar pomos de Paso, Privacidad o Entrada, siga las instrucciones de la página 7.

*Opción 4c: Instalar pomos de paso, privacidad, y entrada*



## 4 Instale los pomos: Paso, Privacidad & Entrada

**Opción 4c: Instale los pomos de paso, privacidad y entrada  
y continúe con el paso 5**

- A** Presione el perno de retención para instalar la perilla exterior.

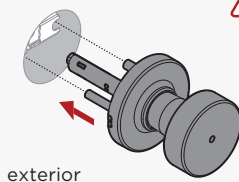

**! IMPORTANTE:** En caso de instalar una cerradura de paso en la entrada de una puerta, asegúrese de que la perilla con los orificios de los tornillos está en el lado interior de la puerta.

- B** Retire la perilla.

Afloja el tornillo de fijación preinstalado.

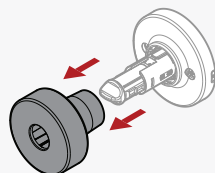

- C** Si la perilla aún no quedará al ras, gire el botón para alinear.

Alinee los bordes redondos.

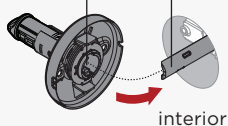

- D** Si el pomo no queda al ras, gire el botón giratorio para alinear.

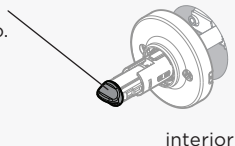

- E** Inserte los tornillos y apriete los a mano. (Los tornillos pueden colocarse horizontal o vertical)

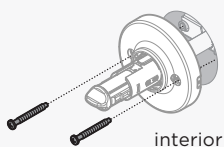

**Consejo:** Jale la perilla de la puerta un poco para ver donde se insertan los tornillos.

- F** Empuje hacia arriba la base de perilla mientras ajusta los tornillos para el pestillo en forma horizontal y centrada.

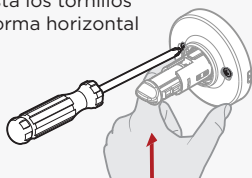

- G** Instale la perilla.

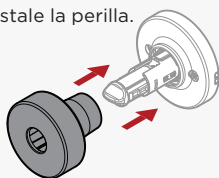

Alinee los orificios del pomo y la base del pomo antes de apretar el tornillo de fijación preinstalado.

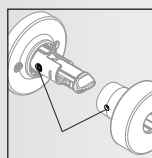

## SÓLO para cerraduras de privacidad

Su herramienta de emergencia puede tener un aspecto diferente según el modelo.

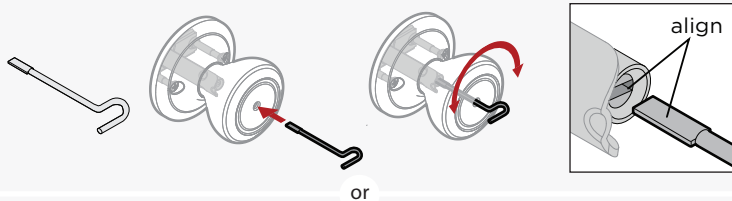

or

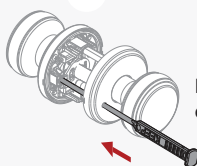

Para desbloquear, introduzca de emergencia.

## 4 Instale los pomos inactivos (no giratorios)

*Opción 4d: Instale los pomos inactivos y vaya al [paso 5](#)*

- A Marque los orificios de perforación con el perilla, luego taladre 1/8" (3 mm) 1/2" (13 mm) de profundidad.

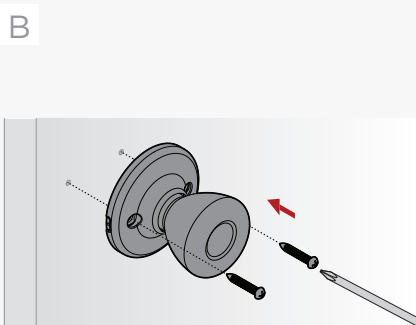
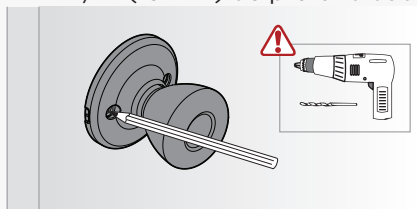

## 5 Instale la placa en el marco de la puerta

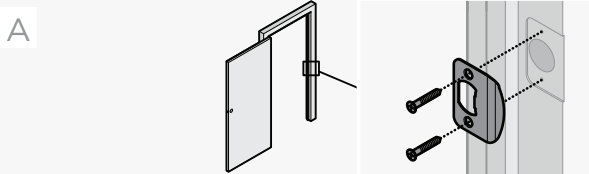

- B Cierre la puerta, pruebe el funcionamiento del pestillo y realice los ajustes necesarios:

Si el perno pequeño del pestillo entra al orificio de la placa, repositone la placa.

Si el pestillo queda suelto en la cerradura tipo hembra, ajuste la lengüeta de la cerradura tipo hembra para que sujete mejor el perno de retención cuando la puerta se encuentre cerrada.

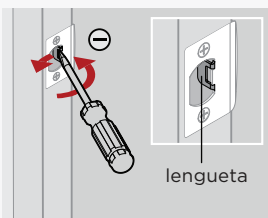
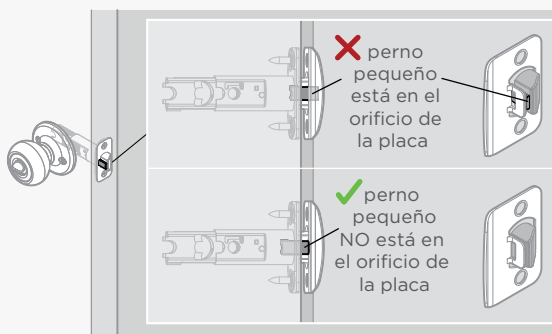

## Instrucciones para volver a teclear la llave inteligente



# SMARTKEY SECURITY™

## UNA LLAVE PARA TODAS TUS CERRADURAS™

La cerradura que  
puedes reconfigurar tú  
mismo en segundos  
para cualquier  
situación, incluyendo:

Cambia las llaves  
fácilmente

La herramienta  
SmartKey va aquí



**Mudanzas**



**Pérdida de  
Llaves**



**Múltiples  
Puertas**



**Llevar  
menos llaves**

CON PROTECCIÓN CONTRA TÉCNICAS  
AVANZADAS DE INTRUSIÓN

También puede consultar las instrucciones de reintroducción:

<https://www.kwikset.com/support/answers/how-to-re-key-your-smartkey-security-locks>

Si tiene algún problema, visite nuestro  
centro de asistencia: [kwikset.com/support](https://www.kwikset.com/support)  
o llámenos al 1-800-327-5625.



**ADVERTENCIA:** Este fabricante advierte que ninguna cerradura puede proporcionar seguridad completa por sí misma. Esta cerradura puede ser forzada o burlada por medios técnicos, o evadida por la entrada en otra parte de la propiedad. Ninguna cerradura puede sustituir la precaución, el conocimiento del entorno y el sentido común. Los herrajes para constructores están disponibles para adaptarse a cada aplicación. Para mejorar seguridad y reducir los riesgos, debe consultar a un cerrajero cualificado o a un profesional de la seguridad.